ARVORES DE COSTADOS DAS FAMILIAS NOBRES DOS REINOS DE PORTUGAL, ...

José BARBOSA CANAES DE FIGUEIREDO...

Digitized by Google

J. E. G. REBELLO DA FONTOURA

Digitized by Google

Digitized by Google

Digitized by Google

9905.d.19.

ARVORES DE COSTADOS.

Digitized by Google

Digitized by Google

ARVORES DE COSTADOS

DAS

FAMILIAS NOBRES

DOS

REINOS DE PORTUGAL, ALGARVES,

E DOMINIOS ULTRAMARINOS

QUE OFFERECE

AO MUITO ALTO E MUITO PODEROSO REI

O SENHOR D. MIGUEL I.

JOSE' BARBOSA CANAES DE FIGUEIREDO CASTELLOBRANCO.

Tomo II.

LISBOA:

NA IMPRESSÃO REGIA.

ANNO 1831.

Com Licença.

Digitized by Google

Mandas-me, ó Rei, que conte declarando
De minha gente a grão Genealogia:
Não me mandas contar estranha historia;
Mas mandas-me louvar dos meus a gloria.

Comões, Cant. 3.°, Est. 3.ª
Edição de 1782.

Digitized by Google

INTRODUCÇÃO.

As consideraveis inexactidões, que se notão no Volume dos Costados dos Titulares, que dei ao prelo, me determinárão a supprimir aquelle Volume, que tenciono re-imprimir, corregido, e accrescentado com os Costados das Familias Titulares, que ainda se não publicárão, e com os das outras Familias nobres de Lisboa e da Provincia da Estremadura, de que pude colligir noticias veridicas, o que tudo formará o primeiro Volume desta Obra.

Este segundo Volume, que sahe primeiramente á luz, contém os Costados de quasi todas as Familias Illustres das Provincias de Entre Douro e Minho, e Traz os Montes; e se não todos, he por falta de esclarecimentos indispensaveis, que tenho pedido aos Chefes de familia, e que alguns delles se tem obstinado a recuzar por motivos que ignoro, e que devo respeitar: com tudo nelle apparecem as mais conhecidas, e mais antigas das duas Provincias.

Neste mesmo Volume e nos de mais apparecerão os Costados de algumas Familias modernas, que Nossos Augustos Monarchas tem ultimamente illustrado e condecorado, collocando-as assim na Classe da Nobreza, na forma das Leys do Reino, já em remuneração de Serviços praticados nas armas ou nas letras, já em retribuição de Donativos pecuniarios feitos ao Estado, já por outras considerações que parecêrão de pezo aos mesmos Augustos Monarchas, e que por isso devemos todos respeitar; tanto mais que em todos os tempos tiverão entre nós iguaes principios maior ou menor numero de Familias, algumas das quaes gozão hoje da maior consideração entre as mais principaes do Reino, com quem estão enlaçadas.

Na columna dos terceiros Avós vão designados com titulo de = Fidalgos de Geração = os que me consta descenderem por varonia de Fidalgos de antigo Solar, e os que procedem igualmente por varonia de Avós que forão Fidalgos da Casa d'ElRei, ou da dos Principes; os que me constou terem tido Alvarás vão designa-

Digitized by Google

pos sómente com o titulo = Fidalgo da Casa Real = quaesquer que sejão os Foros, que tenhão tido, cujas diversas classes desisto de expressar pela impossibilidade de o fazer com a exactidão precisa: vão com tudo designados com o titulo de = Moços Fidalgos = aquelles, cujos Filhamentos tive em meu poder, e outros que obtiverão o Supplemento do Exercicio no Paço depois de terem seus Alvará de Fidalgo Cavalleiro, ou Escudeiro.

Na mesma columna dos terceiros Avós vão designados com o titulo de = Cavalleiros de Geração = os que me consta descenderem de Familias antigas e nobres por varonia, e que não estão em nenhum dos tres casos acima.

Na primeira parte deste Volume me escapárão involuntariamente algumas excepções a este systema de designações, o qual vai exactamente observado na segunda parte, e o será impreterivelmente nos seguintes Volumes.

A pelavra = Successor = serve para evitar repetições, e se refere, no seu sentido natural, ás propriedades territoriaes de todas as especies, Senhorios e Officios hereditarios; algumas vezes, porem poucas, se refere tambem a Commendas, Alcaidarias mores, etc. Quando a Successão vem a Senhora sirvo-me do termo = Herdeira = como tem feito até agora todos os Genealogicos.

Na ultima columna da Esquerda, designo com o termo = Herdeiro = aquelle que o he presumptivo de seus pais, ou avós ainda vivos; e com o de = Successor = o que já possue.

Procurei, quanto pude, indagar os Morgados e Prazos notaveis; os Senhorios e outros titulos honorificos, condecorações das Ordens Militares, e empregos publicos, para os designar a cada huma das pessoas, que os tiverem tido, e viessem mencionadas nos diversos Costados; e quando em algumas achei muitos reunidos, e que a estreiteza do formato da Obra me não permittia referi-los todos, mencionei sempre os principaes, dando com tudo a preferencia aos relativos á propriedade territorial, os quaes, continuando sempre na descendencia sem carecer de graça do Soberano, são o mais seguro caracteristico da Familia, de que se trata.

Em varios Costados colloquei na parte superior o nome das Senhoras herdeiras, quando casadas com filhos segundos, tendo sempre em vista, que a propriedade he o principal caracteristico das Familias: segui o mesmo methodo, quando as mesmas Senhoras tinhão Casas mais illustres e conhecidas que as de seus maridos.

Digitized by Google

Renunciei á designação de = Fidalgo de antigo Solar = pela impossibilidade de conhecer com precisão as Familias, a quem se devia applicar este titulo na forma da definição, que delle dei; e á de = Cavalleiro Illustre =, que igualmente defini no meu Livro de Costados dos Titulares, por não molestar o amor proprio de ninguem; e por isso vão sem designação alguma, não só os que não tem ascendencia conhecida, mas tambem aquelles, que a possão ter sem que me conste.

Talvez appareção designados como = Fidalgos = alguns pouquissimos individuos, que nunca o forão, ou pela negligencia de seus avós cessárão de o ser; e por acaso sem esse titulo outros que delle gozárão: por mais diligencias que tenho feito por ser exacto a todos os respeitos, não me lisongeio de o ter conseguido, principalmente a este; e por isso suplico aos meus leitores, que me esclareção, indicando-me os lugares, onde posso ir consultar documentos authenticos, para saber a verdade, a qual promptamente publicarei no Volume, que der ao prelo, logo depois deste. Só o Publico, juiz sempre imparcial mas severo, me póde proporcionar os meios de ser tão exacto como desejo.

Se a classificação dos Foros de Fidalgos, e a verificação das pessoas, que os tiverão, me apresentou difficuldades, que só com o auxilio do Publico poderei hum dia vencer, consultando os documentos, que me forem indicados, que auxilios serão bastantes, que documentos poderei eu consultar, para saber com exactidão quaes são as Senhoras a quem compete legitimamente o prenome = Dom = ? Esta minha Obra abrange todas as gejações das diversas Familias, de que trato, do Seculo 18.°; e he hum dos caracteres desse Seculo, principalmente na nossa Peninsula, e mais ainda em Portugal, a infundada pertenção a usar dos titulos e dos tratamentos da Nobreza sem legitimamente os ter. Os abusos, que no principio do dito seculo forão raros, crescêrão depois, e produzirão o ridiculo excesso, que todos notamos presentemente, de que todos zombamos, mas que quasi todos seguimos! Até mais do meado do mesmo seculo, muitas pessoas sisudas de mui nobres Familias do Reino não soffrião, que os individuos das suas usassem de titulos, ou prenomes, que a lei não lhes facultava, ao mesmo tempo que outros menos escrupulosos não duvidavão faze-lo, e que os novamente enobrecidos, e os ricos ostentavão, principalmente nas Provincias, as mais desmedidas pertenções a este respeito. Como pois assignalar com precisão quaes são as Senhoras, a quem legitimamente cabe o prenome = Dom = ? Eu não o sei; e sem embargo de prevêr que a resolução, que tomei, vai provocar a critica de muitos, e talvez a mofa de alguns, resolvi usar do

Digitized by Google

prenome = Dom = antes do nome de todas as mulheres casadas, que vão designadas nesta Obra, ainda mesmo daquellas que sei nunca o tiverão; porque na impossibilidade de acertar, mais quero expor-me á inoffensiva mofa de muitos, do que á justa reclamação de alguns: receio menos a critica, que as reclamações justas e bem fundadas. (a)

Muitos desejavão, que désse maior extensão á minha Obra, e que os Costados fossem ao menos de quartos avós, como os do Tevisco; mas se encontro tantas difficuldades para os poder encher assim, como poderia eu consegui-lo de outro modo, abrangendo a minha obra tantas Familias?

O Tevisco escrevêo para poucas, as quaes quasi todas lhe fornecêrão esclarecimentos, e algumas parece que até gratificações; e assim mesmo muitos dos seus Costados sahirão incompletos, e a maior parte delles não são mais que huma collecção de nomes, sem os signaes caracteristicos que distinguem as Familias, a que se referem: os criticos do tempo disserão, e os de hoje ainda dizem, que elle atribuio qualificações a alguns, que as não tinhão, e que as suprimira a outros: tal foi e ha de ser sempre a sorte de quem escreve para o Publico em semelhantes materias.

Varias pessoas me favorecêrão com esclarecimentos Genealogicos; porém quando estes se referião ás proprias Familias, de quem os enviava, procurei, ainda com maior escrupulo, verificar a exactidão das noticias remettidas, o que sempre costumei praticar com todas, e só publico e publicarei o que julgar veraddeiro.

Designei a qualidade de = Familiar do Santo Officio = a todos os que soube o forão, com o unico fim de facilitar a seus descendentes hum meio mais de achar provas legaes de sua ascendencia nas habilitações do mesmo Santo Officio, cujo Cartorio se acha na melhor ordem recolhido no Real Archivo da Torre do Tombo por determinação de Sua Magestade.

Este Cartorio, o da Secretaria das Justiças do Desembargo do Paço, onde estão as inquirições dos que tem seguido os lugares de letras; o Cartorio da Mesa da Consciencia e Ordens, que tem as habilitações dos Cavalleiros de Christo, São Bento de Aviz e São Tiago da Espada; e finalmente os Cartorios das Camaras

(a) La critique est' aisée, c'est l'art qu'est difficile!
Boileau.

Digitized by Google

Ecclesiasticas do Reino, onde se guardão as Inquirições dos que se destinárão á Vida Ecclesiastica, as Dispensas e os Summarios Matrimoniaes, e os dos Mosteiros e Conventos, que contem igualmente os Depoimentos *de Genere* das pessoas, que forão admittidas nas differentes Congregações Religiosas, são depositos preciosos para supprir as faltas, que se notão nos registos das Parochias, muitos dos quaes se desemcaminhárão com o terremoto de 1755, e com as guerras passadas, principalmente com as de 1810 e 1811. Recommendo tão copiosa fonte de provas a todos, e principalmente aos possuidores de Morgados, que frequentemente carecem dellas para repellir immoraes e injustas denuncias.

Para facilitar a leitura dos Costados fiz a tabella de abbreviaturas, que vai aqui junta; e reclamo novamente a indulgencia do Publico para o que está impresso, assim como todos os possiveis esclarecimentos para a Obra em geral.

Reconheço e confesso que a empreza he superior ás forças de hum só homem; e pela difficuldade de obter noticias exactas susceptivel de frequentes erros; porem se, como creio, parecer util, sujeitos mais felizes conseguirão a perfeição, que me foi vedada.

Digitized by Google

Digitized by Google

TABELLA DAS ABREVIATURAS.

SEGNIFICAÇÕES.	*BREVES.*
Abbade	Abb.
Abbadia	Abb.
Alcaide Mór	Alc. M.
Armas	Arm.
Auxiliar	Aux.
Bacharel	Bachar.
Baroneza	Bar.
Bastardo	B.
Bastardo legitimado	B. l. / B. leg.
Batalha	Bat.
Brigadeiro	Br. / Brig.
Camara	Cam.
Campo	Camp.
Capitão	Cap.
Castello	Cast.
Cavallaria	C. / Cav. / Caval.
Cavalleiro	Cav. / Cav.°
Casamento	Caz. / Casam.
Casa Real	C. R.
Christo	Chr.
Cidade	Cid.
Commissario Geral	Com. Ger.
Commendador	Com.
Companhia	Comp. / Comp.ª
Compadroeiro	Compadr.
Concelho	Conc.
Consciencia	Consc.
Convento	Conv.
Coronel	Cor. / Coron.
Deputado	Dep.
Desembargador	Dez. / Desemb.
Desembargo	Desemb.
Donatario	Donat.
Ecclesiastica	Eccles.
Estado	Est.
Exercitos	Exerc.

Digitized by Google

SIGNIFICAÇÕES.	BREVES.
Familiar	F. / Fam.
Fidalgo	F.
Filho	F. / Fil.
Fontearcada	Fontear.
Fundador	Fund.
General	G. / Gen.
Gentil	Gen. / Gent.
Governador	Gov. / Govern.
Guerra	Guer.
Herdeira	H.
Homem	Hom.
Honra	Hon.
Igreja	Igr.
Infanteria	Inf. / Infanter.
Interino	Inter.
Jurisdicção	Jurisdic.
Licenciado	Licenc.
Marechal	Marech.
Marquez	Marq.
Materno	Matern.
Mestre de Campo	M. de C.
Mizericordia	Mizer.
Moço	Moç.
Moço Fidalgo	M. F.
Mór	M.
Morgado	M. / Morg.
Morrêo	✠
Nossa Senhora	N. S.
Nova	Nov.
Officio	Of. / Off. / Offic.
Ordem	Ord.
Padroado	Padr. / Padr.ª
Padroeiro	Padr.
Penedono	Pened.
Pernambuco	Pernamb.
Perpetuo	Perp.
Prezidente	Prezid.
Prima	Prim.
Procurador	Proc.
Provedor	Prov.
Rainha	R.ª
Reaes	R.
Regimento / Reguengo	Reg.

Digitized by Google

SIGNIFICAÇÕES.	*BREVES.*
Rio de Janeiro	R. de Jan.
Santo	S.
São	S.
Sargento	Sarg.
Senhor	Sr.
Senhora	Sr.ª
Successor	Suc.
Tenente	T.
Tenente	Ten.
Ultramar	Ultram.
Vereador	Ver.
Vereador	Verea.
Vereador	Vread.
Viador	Viad.
Vice Rei	V. R.
Villa	Vil.
Viscondeça	Visc.
Viscondeça	Viscond.

N.B. Todas as vezes que se acharem reunidas mais do que huma abreviatura, o leitor por meio desta tabella facilmente as lerá.

Digitized by Google

Digitized by Google

ARVORES DE COSTADOS

DAS

FAMILIAS NOBRES

DAS

PROVINCIAS DE ENTRE DOURO E MINHO, E TRAZ OS MONTES.

Tomo II. Parte I.

ENTRE DOURO E MINHO.

Digitized by Google

Digitized by Google

Bernardo de Lemos Carvalho de Barbosa Barreto, Successor, e F. da C. R.	Manoel de Lemos Barbosa Barreto, Successor, e F. da C. R.	Estevão de Lemos de Barbosa Barreto, Successor, e F. da C. R.	Bernardo de Lemos de Barbosa Barreto, Successor, e F. da C. R.	Estevão de Barbosa de Lemos Carneiro, Sr. da Casa de Vraziella, em Aguiar de Sousa, e F. da C. R.
				D. Joanna Maria Barreto.
			D. Maria Pereira.	Antonio da Silva Pereira.
				D. Thereza da Costa.
			Manoel Caetano de Sousa Pereira.	Francisco Coelho.
		D. Joanna Rosa de Paiva.		D. Maria de Jesus Pereira, 2.ª mulher.
			D. Rosa Paula de Paiva.	Manoel Duarte de Paiva.
				D. Paula Luiza de Paiva.
	D. Anna Maria de Macedo Leite Rebello.	Gervazio Leite Rebello de Macedo, Successor, e pelo seu Casam. Sr. da quinta da Taipa, Mestre de Campo de Aux., e Secretario dos Governos do Maranhão, e S. Paulo, Cav da Ord. de Chr., Fam. do S. Officio, e Cav. da C. R.	Manoel Rebello de Macedo, Successor.	Antonio de Macedo Vieira, Sr. da quinta do Regnengo em Santo Ovidio.
				D. Catharina Rebello Leite.
			D. Anna Teixeira Alves.	Antonie Alves, Sr. da Casa de Cazelhos, em São Romão de Corgo.
				D. Margarida Teixeira.
		D. Anna de Barros de Faria e Freitas. H.	Leandro Cid de Macedo, Successor.	Gonçalo Rebello de Meirelles, Pelo seu Casam. Sr. da quinta da Taipa, em Valle de Bouro.
				D. Catharina Camello de Andrada. H.
			D. Maria de Barros de Faria e Freitas.	André de Freitas de Barros, Abbade de S. Miguel de entre ambas as Aves, teve B. em
				Francisca da Costa.

Digitized by Google

Digitized by Google

Antonio Cerqueira de Moura Coutinho e Magalhães, Successor, Major de Cavallaria Reformado, e M. F.	Francisco Cerqueira Mendes de Vasconcellos, Successor, Cap. Mór de Gestaço, e F. da C. R.	Luiz Cerqueira Mendes de Vasconcellos, Successor, e pelo seu Casamento Sr. do Morg. de Penedos.	FranciscoCerqueira Moniz, Successor.	D. Maria Villela de Magalhães. H.
				João do Couto de Magalhães, pelo seu Casam. Sr. do Morg. de Santiago em Amarante, filho 2.º
			D. Maria Corrêa Pinto.	Antonio Coelho do Vabo.
				D. Maria Corrêa Ramalho.
		D. Rosa Maria Pinto de Oliveira.	Antonio Ribeiro de Oliveira, Successor, e Fam. do Santo Officio.	Domingos Dias Ribeiro de Oliveira, Sr. do Morg. de Penedos.
				D. Francisca André.
			D. Joanna Pinto Pacheco.	Domingos Pinto.
				D. Joanna Pinto Pacheco.
	D. Anna Victoria de Moura Coutinho.	Luiz Diogo de Moura Coutinho, Successor, e Cav. da C. R.	João Carlos de Moura Coutinho, Successor, e Cav. da C. R., teve B. leg. em	Diogo de Moura Coutinho, Sr. da quinta de Entreaguas, e Padroeiro do Seminario de Mezãofrio, Cav. da C. R.
				D. Sebastianna Margarida de Castro.
			D. Luiza Maria Tavares, sua Prima.	Manoel Soares Coelho, Sr. da quinta de Tarey, teve B. leg.
				.....
			José Luiz Botelho de Queiroz, Successor,	Luiz de Queiroz Botelho, Sr. da Casa de Sanhoane em Penaguião.
		D. Josefa Maria Leite de Vasconcellos.		D. Dorothea Monteiro de Azevedo.
			D. Izabel Luiza de Vasconcellos Almeida e Sequeira. H.	Manoel de Sequeira de Almeida. Sr. da Casa da Vargea em Sediellos.
				D. Antonia Leite de Vasconcellos.

Digitized by Google

Digitized by Google

Antonio Teixeira de Queiroz de MoraesSarmento, F. da C. R.	José deQueiroz Botelho de Almeida e Vasconcellos, Desembargador da Casa da Suplicação, e F. da C. R.	Antonio Botelho de Queiroz Pimentel, Successor, Senhor do Morgado do Casal do Paço pelo seu Casamento, e F. da C. R.	José Teixeira de Queiroz Botelho Pimentel, Successor e F. da C. R.	Antonio Teixeira de Queiroz Botelho Pimentel, Senhor do Morgado do Ferreiro em Amarante, Cavalleiro de Christo, e F. da C. R.
			D. Ignez Rosa Joaquina de Almeida e Vasconcellos.	D. Maria Elena de Azevedo e Castro.
				Braz de Almeida e Vasconcellos, Senhor do Reguengo de Mossamedes, e M. F.
				D. Joanna Pereira Leitão.
		D. Maria Josefa Luiza de Gouvea Menezes de Barbosa. H.	Pedro Malheiro de Gouvea Coutinho de Barbosa e Castro, Successor.	Diogo de Gouvea Freitas de Barbosa, Senhor do Morgado do Casal do Paço, Cavalleiro de Christo, e Capitão de Infanteria.
				D. Filippa Barbosa Lobo. H.
			D. Jeronyma Catharina de Vasconcellos.	Gaspar de S. Miguel Rebello, Vereador da Camara do Porto.
				D. Joanna de Abreu.
	D. Maria Rita de Moraes Sarmento Vaz Pereira Pinto Guedes.	José Felis de Moraes Sarmento Guedes, Successor, e M. F.	André de Moraes Sarmento Guedes, Senhor da Casa da Veiga pelo seu Casamento, e M. F.	Francisco Pereira Pinto Guedes, Senhor da Casa do Arco de Villa Real, Mestre de Campo de Auxiliares, e M. F.
				D. Maria Pereira do Lago.
			D. Joanna de Magalhães Teixeira. H.	Luiz Teixeira de Magalhães Couceiro, Senhor da Casa da Veiga, e F. da C. R.
				D. Serafina Corrêa da Mesquita. H.
		D. Delfina Teixeira de Magalhães Lacerda, sua prima.	Antonio Teixeira de Magalhães e Lacerda, Successor, Senhor do Morgado de Celeiros pelo seu Casamento, e F. da C. R.	José Caetano Teixeira de Magalhães Lacerda Senhor da Casa da Calçada, Cavalleiro de Christo, F. da C. R.
			D. Anna Thereza Pereira Pinto de Azevedo Soutomaior, sua prima. H.	D. Thereza Bernarda Pereira Coutinho.
				Thomás Teixeira de Azevedo Soutomaior, Senhor do Morgado de Celeiros, e F. da C. R.
				D. Luiza Clara de Moraes Sarmento.

Digitized by Google

Digitized by Google

AntonioTaveira de Carvalho Pinto de Menezes, Successor.	José Taveira de Carvalho Pinto de Menezes, Successor.	Pedro Taveira de Carvalho Villas Boas, Successor, Senhor da Casa da Feitoria e do Morgado de Paredes pelo seu Casamento.	Paulo Taveira de Carvalho Villas Boas, Successor.	Pedro Taveira de Carvalho, Senhor da Casa de Taveira de Amarante.
				D. Maria de Mesquita.
			D. Guiomar Taveira.	Pedro Taveira Pinto, Senhor da Casa da Feitoria.
				D. Joanna Coutinho de Azevedo.
			Francisco José Pereira Pinto de Menezes, Successor. Senhor da Casa da Feitoria pelo seu Casamento, e M. F.	Luiz Pereira Pinto, Senhor do Morgado de Paredes, em Lamego, e M. F.
		D. Maria Victoria de Menezes. H.		D. Anna de Magalhães Teixeira.
			D. Luiza de Azevedo e Castro. H.	João Taveira de Gouvea, Senhor da Casa da Feitoria.
				D. Maria de Vasconcellos e Azevedo.
	D. Magdalena Antonia da Mesquita. H.	Daniel Botelho da Mesquita Pimentel.	Pedro de Niza da Mesquita Pimentel, Cavalleiro de Geração.	Jeronymo da Mesquita Pimentel, Cavalleiro de Geração.
				D. Julianna Corrêa de Mesquita.
			D. Jacinta de Abreu Castello branco.	Vicente de Abreu Castello branco, Cavalleiro de Geração.
				D. Izabel Botelho.
			Francisco Guedes Juzarte, F. da C. R.	José Monteiro Juzarte, F. da C. R.
		D. Maria Angelica Brandão, sua Prima.		D. Maria Corrêa.
			D. Maria Rosa de Sousa Coutinho.	Bento da Costa Brandão, F. da C. R.
				D. Luiza Maria de Sousa.

Digitized by Google

Digitized by Google

Francisco de Sousa Magalhães e Menezes, Successor.	João de Magalhães e Menezes, Successor.	Francisco de Magalhães e Menezes, Successor.	André da Cunha de Magalhães, Successor, Senhor da Casa da Fonte, pelo seu Casamento.	João de Magalhães Menezes, Senhor da Casa da Tardinhada em Amarante.
				D. Angelica de Sequeira Coutinho.
			D. Paula de Moura. H.	Manoel de Moura Coutinho, Senhor da Casa da Fonte em Basto.
				D. Izabel de Barros.
		D. Angelica Joaquina Lizarda Pereira Pinto de Brito.	Francisco Pereira Pinto Guedes, Successor, Senhor da Casa de Montebello e Padroeiro do Convento de Valverdinho pelo seu Caz., e M. F.	Miguel Pereira Pinto do Lago, Senhor da Casa de Arco de Villa Real, e M. F.
				D. Catharina Nicoláo da Fonseca Coutinho, 1.ª mulher. H.
			D. Maria Victoria Luiza Homem de Brito, sua Prima. H.	Manoel de Brito Homem, Padroeiro do Convento de Valverdinho, Senhor da Casa de Montebello, e F. da C. R.
				D. Izabel de Brito.
		Luiz de Magalhães Coutinho, Successor, e Capitão Mór de Baião.	Antonio de Magalhães Coutinho, Successor.	Diogo de Moura Coutinho, Senhor da Casa do Paço pelo seu Casamento.
				D. Joanna de Magalhães Coutinho. H.
			D. Antonia Jacinta Camello.	Manoel de Magalhães Coelho, Vereador da Camara de Mezão Frio.
				D. Maria Camelo.
	D. Antonia Candida de Sousa e Magalhães.		D. Diogo de Sousa, Governador do Porto, e General de Batalha, teve B. leg. de	D. João de Sousa, Veador da C. R. Mestre de Campo General, Governador de Pernambuco, e do Minho, 2.º marido. D. Maria Nazareth de Lima, Condeça de Mesquitella.
		D. Eufrazia de Sousa.		.....
			Marianna da Conceição.	.....

Digitized by Google

Digitized by Google

		D. Joaquim de Queiroz de Vasconcellos Coimbra Camanho, Successor, Cav. da Ord. de S. João de Jerusalem não Professo, e F. da C. R.	Gaspar de Queiroz de Vasconcellos Coimbra, Successor, Cav. da Ord. de Chr., e F. da C. R.	João de Queiroz de Vasconcellor, Sr. do Morg. do Pinheiro em Amarante, e pelo seu Casam. do de Coimbras, M, de Camp., e F. da C. R. D. Serafina de Coimbra de Abreu Portolegre. H.
	D. Gaspar de Queiroz Camanho e Lencastre, Successor, e pelo seu Casam. Sr. da Casa do Pinheiro em Sanhoane, Ten. Cor. do Regimento de Milicias de Basto, e F. da C. R.		D. Marianna Joaquina Camanho de Mendonça Ozores de Lemos.	D. João Antonio Camanho de Mendonça, Sr. do Romelhe e outras terras em Galiza. D. Maria Rosa Ventura de Gayoso Ozores de Lemos, sua Prima.
		D. Margarida Antonia de Lencastre Almeida, e Portugal, sua parenta.	Lopo de Barros de Almeida e Moura de Albuquerque, Successor, Alc. Mór e Com. do Cano na Ord. de Aviz, e M. F. D. Joaquina Rosa de Lencastre Moscoso, e Portugal, 2.ª mulher.	Francisco de Barros de Almeida e Moura, Sr. dos Morg. do Real, Amoreira e Lciria, Alc. Mór e Com. do Cano na Ord. de Aviz, e M. F. D. Izabel Cecilia de Sousa e Eça. Gonçalo de Almeida de Sousa e Sá, 9.º Sr. da Casa da Cavallaria, Donat. da Vil. do Banho, e Prov. perp. de suas Caldas, Alc. Mór de Alfaiates, e M. F., 1.º marido. D. Anna Joaquina de Lencastre.
). Antonio e Queiroz Camanho Lencastre, [. F. Herreiro.	D. Maria do Carmo de Queiroz de Almeida Carvalhaes. H.	Antonio de Queiroz da Mesquita Pimentel. D. Anna Preciosa de Almeida Carvalhaes, sua parenta.	João Felis de Queiroz da Mesquita, Successor. D. Brites de Sá e Menezes. Antonio de Almeida, Carvalhaes, Successor, e pelo seu Casam. Sr. do Morg. da Portella, Sarg. Mór de Inf., e Cav. da Ord. de Christo. D. Leonor Bernarda de Almeida Carvalhaes, sua Prima. H.	Antonio de Queiroz da Mesquita, Sr. da Casa do Pinheiro, em Sanhoane. D. Angela de Moraes. Manoel Teixeira Botelho. D. Victoria de Sá. João de Queiroz da Mesquita, Sr. da Casa da Estrada, em Penaguião, e Cav. de Geração. D. Izabel de Almeida Carvalhaes. João de Sequeira de Almeida Carvalhaes, Sr. do Morg. da Portella em Sediellos, Cor. de Cavallaria, Cav. da Ord. de Chr., e F. da C. R. D. Bernarda de Moura.

Digitized by Google

Digitized by Google

			Manoel Ferreira de Sousa, Successor.	Manoel Ferreira de Sousa, Sr. das Casas do Pinheiro e Seixas, em Amarante. D. Maria de Macedo de Abreu. H.
		Manoel Ferreira de Sousa, Successor.	D. Margarida da Cunha Coutinho.	João Esteves de Basto Rebello de Figueiredo. D. Rozaura de Cunha Coutinho.
	Francisco Xavier Ferreira de Sousa Gavião, Successor.		Luiz de Barros Gavião, Successor, Sarg. Mór de Inf. Procurador em Cortes por Braga. Cav. da Ord. de Chr. e F. da C. R.	Simão Barreto Gavião de Barros, Sr. da Casa e Torre de Turiz e Compadroeiro da sua Abbadia. D. Briolanja Velho de Barros, sua Prima.
José Ferreira de Sousa Gavião Peçoa, Successor, F. da C. R., e v. B. leg. Francisco Xavier de Sousa Gavião Peçoa, Successor, e Gav. da Ordem de Chr.		D. Antonia Maria de Barros Coimbra.	D. Thereza de Coimbra e Andrada.	Miguel de Coimbra e Andrada, Sr. da Torre e Paço de Oriz, Desembargador da Relação do Porto, e M. F. D. Francisca de Paiva Brandão, 2.ª mulher.
		Manoel de Sá Peçoa e Cunha, Successor, e F. da C. R.	Luiz Peçoa de Eça, Sr. do Morg. de Santa Catharina, em Montemor o Velho, (Dote de sua mulher.) F. da C. R. D. Izabel de Sá e Cunha.	Gaspar Peçoa de Carvalho, F. da C. R. D. Ignez da Gama de Soutomaior, 2.ª mulher. João Vaz da Cunhá e Andrada, Sr. de Antanhol dos Cavalleiros, e F. da C. R., 2.º marido. D. Magdalena de Sá Peçoa, Senhora do Morg. de Santa Catharina.
	D. Angela Leonor de Sá Peçoa e Cunha.		Alvaro Peçoa de Carvalho, Successor.	Balthazar Soares Vieira, pelo seu Casam. Sr. da Albergaria de Canavezes.
		D. Maria Rosa Peçoa de Carvalho, sua Parenta.	D. Helena Guiomar da Fonseca de Mello.	D. Maria Peçoa de Carvalho. H. Domingos Vieira de Mello, Sr. da Casa Solar de Ribeiro, e pelo seu Casam. do Morg. de Sinfaens e Casa de Lidraes, Sarg. Mór de Bem Viver. D. Maria de Sequeira Lordello. H.

Digitized by Google

Digitized by Google

Luiz da Cunha Coutinho Machado de Mello, Successor.	Luiz da Cunha Coutinho Machado de Mello, Successor, teve B. leg.	Luiz da Cunha Coutinho, Successor, e pelo seu Casam. Sr. da Casa da Capella. D. Maria de Magalhães, sua Sobrinha H.	Luiz da Cunha Coutinho, Sr. da Casa da Alviada. D. Maria de Mello, 2.ª mulher. Gonçalo Pinto de Magalhães, Sr. da Casa da Capella. D. Victoria de Mello, 2.ª mulher.
	.....	.....	.....
D. Maria Augusta Sarmento Guedes de Queiroz.	Manoel Bernardo Guedes Corrêa Pereira de Menezes, Successor, e F. da C. R. D. Maria Leonor Peixoto Ferraz Sarmento.	Antonio Guedes Corrêa Cardoso, Successor, Deputado da Companhia do Alto Douro, e Cav. da Ord. de Chr. D. Joanna Maria de Menezes, 1.ª mulher. Gaspar Pereira Ferraz Sarmento, Successor, e pelo seu Casam. Sr. do Morg. do Real e Casa de Francoim. D. Joanna Maria Peixoto de Andrada Pereira e Vasconcellos. H.	Francisco Guedes de Moura, Sr. da Casa do Bairro, em Lobrigos, e Cav. da Ord. de Christo. D. Joanna Baptista de Vasconcellos, Christovão Pereira Pinto de Menezes, Sr. de hum Morg. em Villaflor. D. Antonia Pereira. Agostinho Pereira Ferraz, 5.º Sr. do Morg. do Barreiro, em Ponte de Lima. D. Maria Luiza Sarmento de Soutomaior. Antonio Peixoto de Queiroz e Vasconcellos, 5.º Sr. do Morg. do Real em Amarante, e pelo seu Casam. Sr. da Casa de Francoim. D. Ignacia Josefa Machado e Andrada. H.

Digitized by Google

Digitized by Google

Antonio Caetano de Castro Pereira de Abreu, F. da C. R. Herdeiro.	Caetano José Maria Gomes Pereira de Castro, Successor, e F. da C. R.	João Antonio Pereira de Castro e Abreu, Successor, e F. da C. R.	Francisco Pereira de Castro Gomes de Abreu, Successor, Senhor dos Morgados do Rozal e Sago pelo seu Casamento, e F. da C. R.	Affonso Pereira de Castro, Senhor das Casas de Andorinha e Faquello, Cavalleiro de Christo, e F. da C. R.
			D. Thereza Antonia Pereira de Castro. H.	D. Antonia Maria Pereira de Castro, sua Prima.
				João Gomes Pereira de Castro, Senhor dos Morgados do Rozal e Sago, Cavalleiro de Christo, Mestre de Campo.
				D. Antonia Thereza de Villasboas.
		D. Caetana Josefa de Alpoim e Castro.	Bernardo de Alpoim da Silva, Successor, Senhor da Casa de Merece pelo seu Casamento, Capitão Mór de Penela, e F. da C. R.	João de Alpoim da Silva Senhor dos Morgados da Pouzada e Calvelo, Mestre de Campo de Auxiliares, e F. da C. R.
				D. Izabel de Moura.
			D. Maria Caetana do Rego e Castro. H.	Pedro do Rego e Castro, Senhor da Casa de Merece, e F. da C. R.
				D. Theodora Ventura de Castro, sua Prima.
	D. Maria José da Silva Coelho de Menezes, sua Prima. H.	Caetano Luiz da Silva Telles, Successor.	Francisco Cerqueira de Magalhães, Successor.	Antonio Vieira de Lemos, Senhor da Capella de Jesus.
				D. Anna Cerqueira.
			D. Jeronyma de Sousa e Menezes.	Gonçalo Lourenço de Sousa, Senhor da Casa do Lago.
				D. Izabel da Silva.
			Manoel Teixeira de Azevedo, Auditor da Marinha.	Domingos Teixeira de Azevedo, Cavalleiro Illustre.
		D. Angelica Rita de Magalhães. H.		D. Ellena Pinto de Freitas.
				Francisco Vaz Ferreira, Cavalleiro Illustre.
			D. Marianna de Magalhães. H.	D. Jeronyma de Magalhães.

Digitized by Google

Digitized by Google

Gaspar de QueirozBotelho de Almeida e Vasconcellos, Successor, e F. da C. R.	Antonio Botelho de Queiroz Pimentel, Successor, Senhor do Morgado do Casal do Paço pelo seu Casamento, e F. da C. R.	José Teixeira de Queiroz Botelho Pimentel, Successor e F. da C. R.	Antonio Teixeira de Queiroz Botelho Pimentel, Successor, Cavalleiro de Christo, e F. da C. R.	Manoel Teixeira de Queiroz Botelho Pimentel, Senhor da Casa de Soutelo em Amarante e F. da C. R.
				D. Maria Cerqueira da Cunha.
			D. Maria Ellena de Azevedo e Castro.	Gaspar Guedes de Sequeira, Senhor da Casa da Gafaria, Cavalleiro de Christo, Capitão Mór de Mezão frio.
				D. Guiomar Jacinta de Mendonça.
		D. Ignez Rosa Joaquina de Almeida e Vasconcellos.	Braz de Almeida e Vasconcellos, Successor, e M. F.	Luiz de Almeida, Senhor do Reguengo de Mossamedes, e M. F.
				D. Maria Loureiro de Vasconcellos.
			D. Joanna Pereira Leitão.	Nuno Leitão Pereira, Cavalleiro de Geração.
				D. Guiomar Cardoso de Almeida.
	D. Maria Josefa Luiza de Gouvea Menezes de Barbosa. H.	Pedro Malheiro de Gouvea Coutinho de Barbosa e Castro, Successor,	Diogo de Gouvea Freitas de Barbosa, Sr. do Morg. do Casal do Paço pelo seu Casamento, Cav.° de Christo, e Capitão de Infanteria.	Gabriel de Freitas Malheiro, Senhor da Casa de Quintella.
			D. Filippa Barbosa Lobo. H.	D. Brites Clara de Azevedo e Castro, 2.ª mulher.
				Innocencio Barbosa de Araujo, Senhor do Morgado do Casal do Paço.
				D. Anna Barbosa Lobo, sua Prima.
		D. Jeronyma Catharina de Vasconcellos.	Gaspar de S. Miguel Rebello, Vereador da Camara do Porto.	Alvaro Vaz de Mogueimes, Cavalleiro de Christo, e Juiz da Casa da Moeda do Porto.
				D. Catharina de Couros Carneiro. H.
			D. Joanna de Abreu.	Manoel de Abreu Araujo e Vasconcellos, Senhor da Casa da Grade.
				D. Rufina Soares de Abreu.

Digitized by Google

Digitized by Google

João de Sá Souto maior, Successor.

Francisco Xavier de Sá Souto maior, Successor.

D. Maria Angelica de Castro e Moraes Sarmento e Vasconcellos. H.

Jeronymo de Sá Souto maior, Successor.

D. Francisca Josefa Luiza de Mello Pereira da Silva.

Miquel de Castro Soares de Vasconcellos, Successor, e F. da C. R.

D. Caetana Victoria Teixeira Coelho.

Francisco de Sá Souto maior Leonez, Successor.

D. Paula da Cunha de Brito.

Gabriel Pereira Barboza.

D. Luiza de Mello Pereira.

Agostinho José de Castro Soares de Vasconcellos, Successor, e F. da C. R.

D. Benta Antonia da Silva Souto maior.

Caetano Teixeira Coelho Pereira de Castro F. da C. R.

D. Victoria Ventura Barbosa da Cunha. H.

Jeronymo da Rocha de Sá Souto maior, Senhor da Casa de Ceura.

D. Maria da Cunha e Azevedo.

Manoel da Cunha de Brito Barbosa, F. da C. R.

D. Maria Pereira.

Gabriel Pereira Barbosa, Fidalgode Geração, teve B. leg. de

Maria Gomes.

Luiz de Mello Pereira, F. da C. R. teve B. leg. de

Francisca Josefa.

Miguel de Castro Soares de Vasconcellos, Sr. da C. do Reguengo em Melgaço, Cav. de Christo, Cor. de Caval., e F. da C. R. 2.º marido.

D. Maria Arcangela de Moraes Sarmento.

Miguel da Silva Souto maior, Capitão de Infanteria.

D. Francisca Josefa de Castro.

Sebastião Pereira de Castro F. da C. R.

D. Marianna da Cunha.

Fructuoso Barbosa, Senhor do Morgado de Sevadim.

D. Rosenda Freire de Andrade.

Digitized by Google

Digitized by Google

			João Baptista de Sousa e Brito, Successor.	Gaspar Gonçalves Simões, Sr. da Casa do Requeixo, nos Arcos.
		D. Clara Thereza de Sousa e Castro. H.		D. Maria de Sousa e Araujo.
			D. Francisca Pereira Pinto.	Domingos de Sousa Machado Corrêa.
	D. Maria Angelica Pereira.			D. Francisca dos Reis Pereira Pinto da Cosra.
			Bernardo José de Brito, Sr. da Casa de Paço, e Cav. da Ord. de Christo.	Bernardo Lopes de Brito, Governador de Villanova da Cerveira.
		José Joaquim de Brito Fagundes, Successor, e pelo seu Casam. Sr. da Casa do Requeixo, seu Primo.		D. Anna Pereira.
			D. Francisca de Sousa e Brito.	Gaspar Gonçalves Simões, acima.
Jacome da Rocha e Brito. Herdeiro.				D. Maria de Sousa e Araujo, acima.
		Simão Antonio da Rocha e Brito, Successor, e pelo seu Casam. Sr. dos Morg. de Cima de Villa, e das Cortes; Alc. Mór do Castello da Nobrega, Coudel Mór de Vianna, Cav. da Ord. de Chr., e F. da C. R.	João da Rocha e Brito, Successor, Cap. Mór dos Arcos, Cav. da Ordem de Chr., e F. da C. R.	Jacome de Brito da Rocha, Sr. da Casa da Torre de Aguião, e do Morg. de Linhares, Cav. da Ord. de Chr., Cap. Mór dos Arcos, e F. da C. R.
			D. Maria Josefa Dosguimarães de Brito.	D. Serafina Maria da Cunha.
	Joaquim da Rocha e Brito, pelo seu Casam. Sr. das Casas do Requeixo e Paço; F. da C. R., Filho 2.°			Diogo Soares Falcão, Sr. do Morg. de S. Cosme, Cav. da Ord. de Chr., e Cap. de Inf.
				D. Anna de Magalhães.
		D. Antonia Thereza Soares Teixeira da Costa Peixoto. H.	Bento da Costa Peixoto Soares Coelho, Successor, Cap. Mór de Montelongo, e Cav. da Ord. de Chr.	Manoel da Costa Peixoto, Sr. do Morg. de Cima de Villa, e pelo seu Casam. do das Cortes.
				D. Antonia da Fonseca. H.
			D. Thereza Angelica Teixeira de Carvalho.	João Gonçalves de Carvalho, Sr. da Casa da Capella de Veade.
				D. Godinha Teixeira de Carvalho.

Digitized by Google

Digitized by Google

Simão Antonio da Rocha e Brito, Herdeiro.	Antonio da Rocha e Brito, Successor, e F. da C. R.	Simão Antonio da Rocha e Brito, Successor, Sr. dos Morgados de Cima de Villa e das Cortes pelo seu Casamento, Cav. na Ordem de Christo, Alcaide Mór do Castello da Nobrega, Coudel Mór de Vianna, e F. da C. R.	João da Rocha e Brito, Successor, Cav. de Christo, Capitão Mór dos Arcos, e F. da C. R.	Jacome de Brito da Rocha, Sr. da Casa da Torre de Aguião e do Morg. de Linhares, Cav. de Christo, Cap. Mór dos Arcos, e F. da C. R.
				D. Serafina Maria da Cunha.
			D. Maria Josefa Dosguimarães de Brito.	Diogo Soares Falcão, Sr. do Morgado de S. Cosme, Cav. de Christo, e Cap. de Infanteria.
				D. Anna de Magalhães.
		D. Antonia Thereza Soares Teixeira da Costa Peixoto. H.	Bento da Costa Peixoto Soares Coelho, Successor, Cav. de Christo, e Cap. Mór de Montelongo.	Manoel da Costa Peixoto, Sr. do Morgado de Cima de Villa e pelo seu Casamento do das Cortes.
				D. Antonia da Fonseca. H.
			D. Thereza Angelica Teixeira de Carvalho.	João Gonçalves de Carvalho, Sr. da Casa da Capella de Veade.
				D. Godinha Teixeira de Carvalho.
	D. Maria Amalia Mimoso de Alpoim.	José Bernardo da Costa Mimozo de Araujo e Vasconcellos, Successor Cav. de Christo, e F. da C. R.	Manoel da Costa Mimozo, Successor, e Sr. dos Morgados de S. Simão e S. Silvestre pelo seu Cazamento, Cav. de Christo, Dep. da Mesa da Conciencia, e F. da C. R. D. Gracia Antonia de Vasconcellos. H.	Bernardo da Costa Mimozo, Sr. da Casa destes em Linhares, e do Morgado do Freixo, e pelo seu Casamento do de Castello bom, Cav. de Christo, Alc. Mór de Monsanto. D. Izabel da Fonseca Ozorio. H.
				Francisco de Araujo e Vasconcellos, Sr. dos Morgados de S. Simão, e S. Silvestre, Cap. Mór da Barca e Governador do Lindozo.
				D. Gracia Pereira Ferraz.
		D. Marianna Felizarda de Alpoim de Carvalho e Menezes.	Francisco Xavier de Alpoim da Silva e Abreu, Successor, e F. da C. R.	João de Alpoim da Silva, Sr. da Casa da Pouzada, dos Morg. de Calvello, Veiga do Penço, e pelo seu Caz. do de Merece, Cap. Mór de Penela, e F. da C. R. D. M.ª Caet.ª do Rego e Castro. H.
			D. Jeronyma Thereza de Sousa Carvalho e Menezes, sua Prima.	Caetano Balthazar de Sousa de Carvalho, Alcaide Mór de Villa Pouca de Aguiar, e F. da C. R.
				D. Marianna de Carvalho e Menezes.

Digitized by Google

Digitized by Google

Balthazar de Faria Barreto, Herdeiro.	Balthazar de Faria Barreto, Coronel de Milicias dos Arcos.	Antonio de Faria Barreto, Cavalleiro na Ordem de Christo e Juiz de Fóra em Penafiel.	Balthazar José de Almeida de Faria, Vereador de Barcellos.	Antonio de Almeida Nogueira e Faria, Vereador de Barcellos.
				D. Rosa Maria Lobo Barreto.
			D. Victoria Caetana Pereira de Amorim.	Francisco Pereira da Costa, Cavalleiro de Christo, e F. da C. R.
				D. Escolastica de Amorim, 2.ª mulher.
		D. Maria Luiza da Costa Rego. H.	Antonio Luiz Pereira do Lago, Capitão Mór e Monteiro Mór na Barca.	Paulo Pereira do Lago, Cavalleiro de Christo, Superintendente da Coudelaria de Vianna.
				D. Luiza Clara de Sequeira.
			D. Izabel Mauricia Barreto.	João da Costa Rego, Senhor do Morgado de Victorinho das Donas, Padroeiro do Convento dos Capuchos de Vianna.
				D. Margarida Magdalena Fagundes.
	D. Maria Joanna Barreto Ferraz, sua parenta.	Casimiro Barreto Ferraz, Successor, Desembargador do Porto, Cavalleiro de Christo, e F. da C. R.	José Barreto Ferraz, Succeseor, e Cavalleiro de Christo.	Luiz Marques Romano, Correio Mór de Aveiro, Senhor do Morgado da Granja.
				D. Micaela Maria de Lima Pimentel.
			D. Maria Josefa de Vasconcellos. H.	Faustino de Bastos Monteiro, Juiz dos Tombos da Coroa.
				D. Joanna Travassos de Vasconcellos. H.
		D. Angelica Maria Pereira Medello.	O Doutor João Antonio Medello da Silva, Corregedor em Pinhel.	Antonio da Silva Medello, Cavalleiro Illustre.
				D. Maria da Esperança de Almeida.
			D. Anna Bernarda Xavier Pereira.	Francisco Pereira da Costa, acima.
				D. Escolastica de Amorim, 2.ª mulher, acima.

Digitized by Google

Digitized by Google

João Antonio Malheiro Pereira Ferraz, Successor, e F. da C. R.	João Antonio Malheiro Pereira Ferraz, Suecessor, e F. da C. R.	Bento Malheiro Pereira, Successor, e F. da C. R.	João Malheiro Pereira, Senhor da Casa de Oleiros pelo seu Casamento, e F. da C. R.	João Malheiro Pereira, Senhor das Casas de Crasto e Villar, Capitão Mór e Vereador em Ponte de Lima, F. da C. R.
				D. Garcia Pereira de Tavora.
			D. Anna Pereira de Araujo. H.	João de Araujo de Antas, Senhor da Casa de Oleiros.
				D. Maria de Campos Peixoto.
		D. Maria Antonia de Sá Pacheco, sua prima.	Manoel da Silva Pacheco, F. da C. R.	Bento Malheiro Pereira, F. da C. R.
				D. Maria de Sá.
			D. Paula do Rego.	O Licenciado Bento do Rego da Cunha.
				D. Maria Barbosa de Faria.
	D. Maria de Sousa e Menezes.	Miguel Antonio de Ataide Sousa e Menezes, Successor, e Senhor da quinta da Povoa de Lanhozo pelo seu Casamento, Monteiro Mór da Barca.	Miguel de Azevedo Ataide, Successor, Capitão Mór da Barca.	Bento de Azevedo e Attaide, Senhor do Morgado de Moure, Capitão de Cavallos.
				D. Luiza Corrêa Pinto. H.
			D. Senhorinha Ferreira da Silva.	Domingos Pinheiro, Cavalleiro Illustre.
				D. Luiza Ferreira da Silva.
		D. Antonia Joanna da Silva Vieira. H.	Gonçalo da Silva Vieira, Senhor da quinta da Povoa de Lanhoso, e Cavalleiro de Christo.	O Capitão Bartholomeu da Silva.
				D. Maria Vieira.
			D. Serafina Angelica da Motta.	Manoel Francisco Picado, Cavalleiro Illustre.
				D. Antonia da Motta.

Digitized by Google

Digitized by Google

João Marcelino da Costa Araujo e Sousa Sá Brandão Freire, Cavalleiro da Ordem de Aviz, Tenente Coronel do Regimento de Cavallaria N.° 1.	Luiz Antonio da Costa Araujo Sousa e Sá Brandão Freire, Cavalleiro na Ordem de Aviz, e Sargento Mór do Regimento de Cavallaria N.° 12.	Gomes de Sousa Menezes e Araujo, Successor Cavalleiro de Christo.	Gomes da Costa Pereira de Araujo e Sousa, Successor, Cavalleiro de São Tiago e Escrivão das Sizas.	João de Araujo da Costa, Senhor da Casa de Boussos e pelo seu Casamento da de Fondevillas, Escrivão das Sizas nos Arcos.
			D. Ignez Dosguimarães e Brito, sua Prima.	D. Maria Lobato Pereira, sua Prima. H.
				Simão da Rocha e Brito, Senhor da Casa da Torre de Aguião e do Morgado de Linhares, Com. Ger. de Cavallaria, Govern. de Valença, e F. da C. R.
				D. Catharina de Brito e Tavora.
		D. Joanna Thereza de Sá Brandão Freire.	Francisco de Sá Brandão Freire, Successor, Senhor do Morgado de Adaens pelo seu Casamento, Cav. de Christo.	Luiz Freire de Sá, Senhor da Casa de Villella pelo seu Casamento.
				D. Lourença Brandão. H.
			D. Antonia Joanna Brandão Carneiro. H.	Antonio de Villas Boas Caminha, Senhor da Casa de Adaens, pelo seu Casamento.
				D. Brites Brandão Carneiro Gajo. H.
	D. Izabel Angelica Pinto Teixeira Coelho de Mello.	José Antonio Pinto Pereira da Cunha de Eça, Successor.	Francisco Pinto da Cunha e Sá, Successor, e pelo seu Casamento das quintas de Avelãs, Paço, Torre de Resorta e Morg. de Chã, Ouvidor em Barcellos.	Jeronymo Vaz de Sá, Senhor dos Prazos de Aboim e Moz, por sua mulher; servio na guerra da Acclamação.
			D. Izabel Violante da Silveira e Eça. H.	D. Maria Pinto da Cunha.
				Francisco Rebello da Silveira e Eça, Sr. da quinta de Avelãs e pelo seu Casamento das Casas de Paço, Torre da Retorta, e Morg. da Chã.
				D. Maria Baldaia de Miranda Pinto. H.
		D. Anna Maria Teixeira Coelho de Mello.	Caetano Teixeira Coelho Pereira Bacelar, Successor, e pelo seu Casamento Senhor dos Morgados de Santa Rosa, Sevadim e Golda.	Sebastião Pereira de Castro Bacelar, Senhor da Quinta da Silva e Cunha.
				D. Maria Brandão Soutomaior.
			D. Victoria Ventura de Castro Barbosa. H.	Fructuoso Barbosa da Cunha, Senhor dos Morgados de Santa Rosa, Sevadim e Golda.
				D. Rosenda Freire de Andrade.

Digitized by Google

Digitized by Google

Joaquim Pimenta de Gusmão, Successor.

Luiz Antonio Pimenta de Freitas Barbosa, Successor.

D. Maria Josefa de Miranda.

Antonio Pimenta Malheiro de Freitas Barbosa, Successor, Tenente de Cavallaria.

D. Rosa Maria de Castro da Gama.

Luiz Machado de Miranda, Successor, e Vereador em Barcellos.

D. Izabel Maria de Miranda Coelho.

Gabriel de Freitas Malheiro, Successor.

D. Anna Pimenta Falcão, 1.ª mulher.

Diogo Jacome Bezerra, F. da C. R.

D. Anna Maria da Gama.

Manoel Machado Carmona, Successor.

D. Maria de Miranda.

Duarte Coelho de Miranda, Cavalleiro da C. R.

D. Maria Barreto.

Antonio de Freitas Barbosa, Senhor da Casa de Quintella.

D. Maria Malheiro.

Pascoal da Costa Calheiros, Senhor do Morgado do Desterro na Villa da Barca.

D. Maria Pimenta.

Damião Barreto Pacheco, F. da C. R.

D. Maria Barbara Jacome.

Domingos da Gama Andrade, Cavalleiro de Christo.

D. Maria de Castro.

Francisco Machado Carmona, Instituidor do Morgado de Carapeços em Barcellos, teve B. leg.

.....

Torcato Machado de Miranda, Senhor da Casa de Breia.

D. Izabel da Costa.

João Coelho da Cunha, Cavalleiro de Geração.

D. Violante Caldeira.

Ayres Ferreira Coelho, Cavalleiro da C. R.

D. Izabel de Andrade.

Digitized by Google

Digitized by Google

Joaquim de Vasconcellos Azevedo Ataide e Menezes, Successor, e Coronel de Milicias da Barca.	Antonio Vicente de Sá Abreu e Vasconcellos, Senhor do Morgado da Portella.	Manoel da Silva de Abreu e Vasconcellos, Instituidor do Morgado da Portella.	Manoel Tinoco da Silva, Cavalleiro de Geração.	Domingos Tinoco da Silva, Cavalleiro de Geração.
				D. Maria Ledo de Lima.
			Guiomar Lourenço de Lima.	Gaspar Mendes Lima, Abade de Penascaes, teve B. L. de
				Maria Gomes.
		D. Joanna Thereza Gomes Laborinhos.	Manoel Gomes Laborinhos, Cavalleiro de Geração.	Thomé Gomes Laborinhos, Cavalleiro de Geração.
				D. Leonor Mendes.
			D. Maria Cerqueira de Barros.	Francisco Cerqueira, Cavalleire Illustre.
				D. Maria de Barros.
	D. Anna Joaquina de Azevedo.	Miguel de Azevedo Ataide de Sousa, e Menezes, Successor.	Miguel Antonio de Ataide Sousa e Menezes, Successor, e Sr. da quinta da Povoa de Lanhozo pelo seu Casamento, Monteiro Mór da Barca.	Miguel de Azevedo e Ataide, Senhor do Morgado de Moure, e Capitão Mór da Barca.
				D. Senhorinha Ferreira da Silva.
			D. Antonia Joanna da Silva Vieira. H.	Gonçalo da Silva Vieira, Senhor da quinta da Povoa de Lanhozo e Cavalleiro da Ordem de Christo.
				D. Serafina Angelica da Motta.
		D. Marianna Leite de Paiva.	Rodrigo de Sousa Pereira da Silva, Successor.	Pedro de Sousa Falcão, Senhor da Casa de Sestello e pelo seu Casamento da de Sorribas, Cavalleiro de São Tiago.
				D. Joanna de Barbosa e Silva. H.
			D. Angelica Quiteria de Paiva Leite.	Alexandre de Paiva Brandão, Senhor do Morgado dos Costas em Lanhozo pelo seu Casamento.
				D. Anna da Costa Pereira. H.

Digitized by Google

Digitized by Google

		D. João de Faro e Noronha Lucena Tovar e Almeida, Successor, e pelo seu Casam. Sr dos Morg. do Castanheiro e da Incarnação, Alferes de Cavallaria de Chaves, e M. F.	D. Josefa Florinda de Tovar Beja Noronha Cortereal e Menezes. H. D. José Antonio de Lucena Faro e Noronha, D. Prior le Cedofeita, que renunciou; e pelo seu Casam. Sr. dos Prazos de Aveloso e S. Gemil, Cav. da Ord. de Chr., M. F.	João Antonio de Beja Noronha e Tovar, Sr. dos Direitos R. e do Prazo de Aveloso e do de S. Gemil, Cap. de Cav., e F. da C. R. D. Theodora Luiza de Vasconcellos e Menezes. H.
	D. José Maria de Faro Noronha e Menezes, Successor, e M. F.			D. Bernardo Antonio de Lucena Noronha e Faro, Padr. da Capella Mór do Conv. de S. Francisco le Extremoz, e 6.° Sr. do Morg. dos Peixinhos, M. F. D. Eugenia Vasques Bahamonde.
		D. Antonia Sebastianna de Alpoim e Menezes. H.	João Antonio da Costa Pereira, Successor, e pelo seu Casam. Sr. do Morg. da Incarnação, Alferes de Cavallaria de Chaes, Cav. da Ord. de Chr., e F. da C. R. D. Izabel Bernarda Teixeira Chaves. H.	José Maria da Costa Pereira, Sr. do Morg. do Castanheiro na Barca, Cap. de Cav., e F. da C. R. D. Antonia Luiza de Alpoim da Silva.
D. Francisco Eugenio de Noronha Faro e Menezes Lucena e Almeida. Herdeiro.		Joaquim de Carvalho Cabral de Azevedo e Menezes, Successor, Cap. Mór reformado de São Martinho dos Mouros, e F. da C. R.	Alexandre Homem de Carvalho de Azevedo Continho, Successor, e pelo seu Casam. Sr. dos Morg. do Espirito Santo e S. Antonio, e das Casas do Paço de Covellos e Soenga. D. Escolastica Dionizia Borges da Silva e Menezes. H.	Duarte Teixeira Chaves, 6.° Sr. do Morg. da Incarnação em Chaves, Cap. de Cav., e F. da C. R. D. Angelica Caetana de Sousa Pereira.
	D. Maria Escolastica de Azevedo Faro e Noronha, sua Prima.			Constantino Gomes de Azevedo Coutinho, 2.° Sr. do Morg. da Boanova, em Villaverde e pelo seu Casam. da quinta de S. Pedro em Bayão. D. Luiza Ignacia de Carvalho de Brito Corrêa. H.
				André Borges de Barbosa Cabral, Sr. dos Morg. do Espirito Santo e de S. Antonio, e da Casa do Paço de Covellos em Ferreiros de Tendaes e pelo seu Casam. da de Soenga. D. M.ª Victoria da Silva e Menezes. H.
			D. José Antonio de Lucena Faro e Noronha, acima.	D. Bernardo Antonio de Lucena Noronha e Faro, acima.
		D. Maria Antonia de Tovar Faro Noronha e Menezes.		D. Eugenia Vasques de Bahamonde, acima.
			D. Josefa Florinda de Tovar Beja Noronha Cortereal e Menezes, acima.	João Antonio de Beja Noronha e Tovar, acima.
				D. Theodora Luiza de Vasconcellos e Menezes, acima.

Digitized by Google

Digitized by Google

Manoel Pereira de Castro Pimenta Successor, e pelo seu Casamento Padroeiro do Convento de S. Francisco de Bragança, e Sr. do Morgado de Santa Catharina, F. da C. R.	Manoel Pereira Pimenta de Castro, Successor, e F. da C. R.	Manoel Antonio Pereira de Castro Lobato, Successor, Sr. dos Morg. de S. Gonçalo, e Conceição pelo seu Cazam. Cap. Mór de Monção, e F. da C. R.	Manoel Alves Pereira de Castro, Sr. da Casa das Pias e pelo seu Casamento da Torre do Tojo, Cap. Mór de Monção, e F. da C. R.
			D. Luiza de Paiva Leite. H.
		D. Maria Pimenta de Araujo. H.	Antonio José Pimenta Barbosa, Sr. do Morg. da Conceição e S. Gonçalo, Cav. de Christo.
			D. Maria Luiza Pereira de Castro.
	D. Anna Pereira da Silva Barbosa, sua parenta.	Joaquim Pereira da Silva Barbosa, F. da C. R.	Felis Pereira da Silva Barbosa, F. da C. R.
			D. Izabel Pereira de Castro.
		D. Catharina Pereira de Castro.	José Pereira de Brito e Abreu, Sr. da Casa de Lanhezes, Cav. de Christo Mestre de Campo, Gov. de Vianna, e F. da C. R.
			D. Izabel Josefa Cirne Peixoto. H.
D. Maria Amalia de Moraes Castro Sarmento Pimentel. H.	João de Moraes e Castro Sarmento Pimentel, Successor, e F. da C. R.	Francisco Antonio de Moraes Pimentel Sarmento e Castro, Successor, Alferes de Infanteria, e F. da C. R.	João de Moraes e Castro Pimentel, Padr. de S. Francisco de Bragança, Sr. do Morg. de Santa Catharina, Ten. Cor. de Infanteria, e F. da C. R.
			D. Joanna de Moraes Sarmento. H.
		D. Maria Veloso da Costa e Araujo. H.	João Veloso da Costa e Azevedo, Cav. de Christo, e Juiz da Alfandega da Barca.
			D. Margarida Pereira de Lacerda.
	D. Anna da Fonseca Teixeira.	João Baptista da Fonseca, Desembargador do Porto.	Agostinho Teixeira de Almeida, Cavalleiro de Christo.
			D. Anna da Fonseca.
		D. Maria de Sousa da Fonseca.	Thomás de Braga Pinto da Fonseca Sr. do Morg. da Conceição.
			D. Anna de Aranda.

Digitized by Google

Digitized by Google

Miguel de Azevedo Ataide e Menezes, Herdeiro.	Bento de Azevedo de Ataide Sousa e Menezes, Successor.	Miguel de Azevedo Ataide Sousa e Menezes, Successor.	Miguel Antonio de Ataide Sousa e Menezes, Successor, Senhor da Casa da Povoa de Lanhoso pelo seu Casamento, e Monteiro Mór da Barca.	Miguel de Azevedo e Ataide, Senhor do Morgado de Moure, e Capitão Mór da Barca.
				D. Senhorinha Ferreira da Silva.
			D. Antonia Joanna da Silva Vieira. H.	Gonçalo da Silva Vieira, Sr. da Casa da Povoa de Lanhoso, e Cav. de Christo.
				D. Serafina Angelica da Motta.
		D. Marianna Leite de Paiva.	Rodrigo de Sousa Pereira da Silva, Successor, e F. da C. R.	Pedro de Sousa Falcão, Sr. da Casa de Sestello, e pelo seu Casamento da de Surribas, Cav. de S. Tiago.
				D. Joanna de Barbosa. H.
			D. Angelica Quiteria da Costa Paiva.	Alexandre de Paiva Brandão, Sr. do Morg. dos Costas em Lanhoso, pelo seu Casamento.
				D. Anna da Costa Pereira. H.
		Felis Thomás da Rocha de Faria Machado, F. da C. R.	Thomás Pedro da Rocha Leite, Lente de Prima de Leis Desembargador do Paço, e do Concelho de ElRei.	Cipriano José da Rocha, Juiz de Fóra de Ponte de Lima.
				D. Maria Luiza de Cerqueira e Araujo.
			D. Luiza Thereza deFaria Machado.	José Lopes da Motta, Cavalleiro de Geração.
	D. Maria Antonia Joaquina da Rocha.			D. Marcella Antonia de Faria Machado.
		D. Josefa Maria Thereza Gertrudes Corrêa, Senhora da Casa de Ferreira em Gondufe. H.	Manoel Antonio Corrêa, Cavalleiro de Christo.	Antonio Corrêa de Araujo, Cavalleiro Illustre.
				D. Marianna da Costa.
			D. Francisca Thereza Soares.	Diogo Soares da Cunha, Cavalleiro de Geração.
				D. Antonia Maria Rosa.

Digitized by Google

Digitized by Google

Antonio Barreto da Cunha e Alpoim da Silva, Successer, e Corregedor da Feira.	Estevão Bernardino da Costa Barreto, Successor, Sr. dos Morg. de Alvarães e de N. S. das Neves e seu Padr.° pelo seu Casam., Cav. de Christo, e Corregedor da Madeira.	Antonio da Costa Barbosa, Successor, Vereador em Barcelos, e Administrador do Almoxarifado.	D. Maria Thereza Barreto Coelho. H.	Christovão da Costa de Barbosa, Sr. do Morg. de Alijó, Vereador em Barcellos.
				D. Francisca de Magalhães Machado.
				João Campelo Coelho, Vereador em Barcellos.
				D. Maria Barreto.
	D. Victoria da Cunha e Alpoim da Silva Sousa e Alvim. H.	João da Cunha Lobo Pinheiro de Faria Soutomaior, Successor.	D. Anna Maria Thereza de Alpoim da Silva.	Manoel da Cunha Pinheiro de Faria Soutomaior, Sr. do Morg. de Alvarães, e pelo seu Casamento do das Neves.
				D. Victoria de Barros Rego. H.
				José de Barros Cação de Lima, Sr. do Morg. da Portella de Velinho.
				D. Margarida de Alpoim da Silva Sousa Alvim.
D. Maria do Carmo da Cunha e Mello de Soutomaior e Teive.	José Joaquim Cardoso de Sousa e Mello, Successor, Cav. de Aviz, Major de Cavallaria, Gov. de Matozinhos, Bacharel em Leis, e F. da C. R.	Manoel de Sousa e Mello, Sr. da quinta das Agoas Ferreas pelo seu Casamento, Cav. de Christo, Cap. de Aux. do Porto.	D. Anna Marcellina da Costa Cardoso. H.	João de Sousa e Mello, Cav. de Christo, Sarg. Mór no Ultramar, Dep. da Comp. Familiar do Santo Officio.
				D. Bernarda Joanna de Sá. H.
				Antonio da Costa Cardoso, Sr. da quinta das Agoas Ferreas, Sarg. Mór de Gondomar.
				D. Marianna Thereza da Purificação Pereira.
	D. Bernarda Rita José da Cunha Soutomaior e Teive Dosguimarães, sua prima.	Agostinho da Cunha Soutomaior e Teive, Successor, Sarg. Mór das Ordenanças, e Vereador em Braga.	D. Francisca Ludovina de Sousa e Mello.	Fernando da Cunha Soutomaior e Teive Sr. do Morg. do Bairro, Sarg. Mór, e Vereador em Braga.
				D. Thereza Luiza Soares Monteiro. H.
				João de Sousa e Mello, acima.
				D. Bernarda Joanna de Sá, acima.

Digitized by Google

Digitized by Google

			Fructuoso de Sá Felgueiras, Successor, e Capitão de Malta.	Manoel da Silva Felgueiras, Senhor do Solar de Felgueiras, e Direitos Reais de Xisto em Faralaens, e Capitão de Infanteria.
		Constantino de Sá Felgueiras, Successor, e Juiz de Fóra de Barcellos.		D. Maria Cerqueira de Sá.
			D. Anna Maria de Almeida.	Gaspar de Almeida Benevides Cyrne, F. de Geração.
	José Maria de Sá Felgueiras, Successor, e Cavalleiro de Christo, F. da C. R.			D. Benta Gomes.
			Antonio Duarte de Araujo, Capitão de Mar.	Filippe Araujo Durão, Cavalheiro Hespanhol.
		D. Thereza Angelica Catharina Rith.		D. Maria Luiza de Araujo.
Fernando de Sá Brandão de Mello Felgueiras de Menezes, Cadete de Cavallaria N.º 9, e F. da C. R.			D. Luiza Thereza Rith.	João Rith de Araujo, Capitão de Mar e Guerra.
				D. Thereza de Maçedo.
			João Rodrigo Brandão de Lacerda e Menezes, Successor, e F. da C. R.	Luiz Brandão de Menezes e Lacerda, Senhor do Morgade de Sampaio, e F. da C. R.
		Luiz Brandão de Mello Pereira de Lacerda e Menezes, Successor, e F. da C. R.		D. Brites Peixoto.
			D. Victoria Porcia de Mendonça.	Simão de Mello Cogominho, Senhor da Torre de Coelheiros, e F. da C. R.
	D. Maria Josefa de Portugal e Menezes.			D. Joanna de Mendonça Machado.
			D. Antonio de Menezes Portugal, M. F.	D. Jorge de Menezes da Silva, M. F.
		D. Antonia de Menezes Portugal.		D. Luiza Clara de Portugal, Dama do Paço.
			D. Anna Policena de Menezes, H.	Manoel Caetano Lopes de Lavre, F. da C. R.
				D. Antonia Joaquina de Menezes.

Digitized by Google

Digitized by Google

João Barbosa de Faria da Costa Machado, Successor.	Amaro Barbosa de Faria da Costa, Successor.	Custodio Faria da Silva, Successor,	Valentim da Silva Coelho de Faria, Sr. da Casa destes em Barcellos.
			D. Joanna Perpetua de Faria.
		D. Thereza da Costa Machado. H.	Amaro Barbosa Pinheiro da Costa.
			D. Francisca de Sousa.
	D. Maria Josefa Coelho de Vasconcellos. H.	José Antonio de Vasconcellos da Motta, Successor.	Manoel Coelho de Vasconcellos, Sr. da Casa da Motta, Cav. da Ord. de Christo.
			D. Eusebia da Costa e Zuniga.
		D. Josefa Bernarda Monteiro.	Manoel Lopes de Araujo, Bacharel em Direito.
			D. Maria Monteiro.
D. Rosa da Motta Teixeira de Barros.	José Joaquim de Barros Teixeira da Motta, Successor.	Fernando José da Motta Teixeira da Cunha, Successor.	José da Motta Teixeira da Cunha, Sr. da Casa da Cruz, em Santiago dos Gagos, Concelho de Basto.
			D. Maria Thereza Teixeira da Cunha.
		D. Maria Rosa de Barros Teixeira.	Francisco de Barros Teixeira, Sr. da Casa da Cruz de Cima.
			D. Maria Thereza Alves da Cunha.
	D. Anna Joaquina Teixeira de Barros.	Francisco Xavier Teixeira de Macedo Barros de Carvalho, Successor da Casa do Outeiro e pelo seu Casam. Sr. da Ribeira. Filho 2.º	Julião Teixeira de Carvalho, Sr. da Casa do Cabo em Canedo, e pelo seu Casam. da do Outeiro.
			D. Josefa Teixeira de Barros de Macedo. H.
		D. Anna Maria de Castro Andrada Machado. H.	Manoel da Cunha de Andrada Teixeira, Sr. da Casa da Ribeira de Antima em Montelongo.
			D. Thereza Machado da Cunha e Andrada.

Digitized by Google

Digitized by Google

João Jacome do Lago da Silva Gajo e Moscoso, Successor.

Antonio Joaquim do Lago da Silva Gajo, Successor.

D. Clara Ponce de Leão.

João Jacome do Lago da Silva Gajo, Successor.

D. Guiteria de Moscoso Soares.

D. José Ponce de Leão Parcero, Successor, Senhor de Feolhe pelo seu Casamento.

D. Maria Jacinta de Avalhe Ponce de Leão. H.

Gregorio José da Silva Gajo Jacome do Lago, Successor.

D. Francisca Xavier Carneiro Tinoco.

Francisco Soares de Araujo, Successor.

D. Antonia Suzana Maria da Rocha Pita.

D. João Ponce de Leão, Successor.

D. Maria Josefa Parcero Prego de Montaus.

D. Manoel de Avalhe, Successor.

D. Maria Jacinta Ponce de Leão.

Antonio da Silva Jacome do Lago, Sr. da Casa da Torre do Curutelo, Ouvidor em Braga e Procurador em Cortes.

D. Margarida de Magalhães de Barros.

Francisco Alvares Tinoco, Instituidor do Morg. de Santo Adrião, e Sr. do de Souto Mandinho pelo seu Casamento.

D. Ascenção Carneiro de Meira e Abreu. H.

Manoel Soares Pereira Brandão, Sr. do Morg. de Nozedo, Cav. de Christo, e Sargento Mór de Monção.

D. Paula de Araujo Pereira. H.

Antonio Pita da Rocha, Cav. de Christo.

D. Pascoa de Araujo.

D. José Corrêa Ponce de Leão Ozores Montenegro, Sr. do Morg. de Porto Carrero em Galiza.

D. Jacinta Antonia Ponce de Leão.

D. Marcos Parcero de Lira.

D. Manoela Prego de Montaus. H.

D. Bento de Avalhe, Senhor de Fiolhe.

D. Marianna de Mosquera.

D. José do Portocarrero, Cavalleiro Hespanhol.

D. Maria Ponce de Leão.

Digitized by Google

Digitized by Google

João Pinheiro. H.

Antonio José Pinheiro Furtado de Mendonça, Successor.

D. Josefa de Sotomaior.

Jeronymo Pinheiro Furtado de Mendonça Lobo Arrais, Successor.

D. Antonia Maria Pinheiro, sua Thia. H.

Luiz Pinheiro de Mendonça Arrais, Successor.

D. Francisca Josefa de Almeida.

Domingos Lopes Salvador, Cavalleiro de Geração.

D. Felicia Arrais Pinheiro.

Antonio Arrais Furtado de Mendonça, Senhor da Casa de Pinheiro de Barcellos.

D. Izabel Francisca de Mendonça.

Jeronymo de Almeida Gomes, Cavalleiro de Geração.

D. Maria Mendes de Carvalho.

Francisco Lopes Salvado, Cavalleiro Illustre.

D. Angelica de Andrade.

Antonio Arrais Furtado de Mendonça, Senhor da Casa de Pinheiros de Barcellos, pelo seu Casamento.

D. Luiza Maria Pinheiro. H.

Joaquim de Sá Souto maior, Vereador em Ponte.

D. Maria Joaquina Palhares.

Antonio de Sá Souto maior, Vereador em Ponte.

D. Maria de Sá.

Francisco Palhares Brandão, Successor.

D. Maria Josefa de Villa Lobos.

Matheus da Rocha de Sousa, Vereador em Ponte.

D. Anna de Caldas.

Manoel da Silva Pacheco, F. da C. R.

D. Paula do Rego.

Luiz Palhares Brandão, Senhor da Casa do Arrothea, e Cavalleiro de Christo.

D. Luiza de Castro Barbosa.

Miguel Carlos de Villa Lobos de Lima, Senhor da Casa de Antepasso.

D. Antonia Maria de Mello.

Digitized by Google

Digitized by Google

José da Costa de Mendanha Vasconcellos Benavides, Successor, Tenente Coronel do Regimento de Milicias de Barcellos, servio na guerra da Peninsula.	Manoel da Costa deCarvalho Borges de Vasconcellos, Successor, Cav. da Ord. de Chr., e Familiar do S. Officio.	André da Costa de Carvalho Pinheiro Chaves, Successor, e Familiar do Santo Officio.	Manoel da Costa de Carvalho Pinheiro Chaves, Successor, e Cav. da Ord. de Christo., teve B. leg. em	Francisco da Costa Pinheiro de Carvalho, 7.° Sr. do Morg. de S. Francisco em Barcellos, Proc. em Cortes 2 vezes, por esta Vil., Licenc, e Cav. da Ord. de Aviz, 2.° marido.
			Francisca Antonia.	D. Joanna de Andrada do Valle.
				Manoel Pires.
				Gracia Antonia.
		D. Joanna Luiza Borges de Vasconcellos, sua Prima.	Jeronymo Pereira de Azevedo Sarg. Mór de Auxiliares, e Cav. da Ord. de Chr.	Antonio Borges Pereira, Cav. da C. R.
			D. Catharina de Andrada do Valle.	D. Maria de Azevedo.
				Ruy Borges de Louzada Sr. do Solar de Quintella, Padr. da Igreja de Jolde, e F. da C. R., 1.° marido.
				D. Joanna de Andrada do Valle.
	D. Maria Izabel de Mendanha Benavides Cirne.	João de Mendanha Sampaio Cirne, Capitão de Cavallos e Cav. da Ord. de Chr., Filho 2.°	Placido Maciel da Costa, pelo seu Casam. Sr. do Morg. de Mendanha, Vereador da Camara de Barcellos, e Cav. da C. R.	Placido Maciel de Villasboas, Vereador da Camara de Barcellos, e Cav. da C. R.
			D. Maria de Almeida e Mendanha. H.	D. Leonor de Barbosa.
				João de Mendanha Ferraz, Sr. de hum Morg. de Mendanha.
				D. Leonor de Almeida.
			Manoel Fernandes Veloso, Cav. da Ord. de Chr.	Diogo Fernandes Velloso.
		D. Josefa Izabel da Costa Noronha.		D. Maria do Valle.
			D. Izabel da Costa	Nicoláo da Costa.
				D. Maria da Costa.

Digitized by Google

Digitized by Google

			Theotonio de Magalhães e Menezes, Successor, e F. da C. R.	Fernando de Magalhães e Menezes, Sr. da Casa de Alvellos, Termo de Amarante, F. da C. R.
				D. Archangela Micaella de Mello Pereira e Sampaio.
	José de Magalhães e Menezes, Successor, e pelo seu Casamento, Sr. do Paço de Ayró (Solar de Villasboas) e do Morg. de Quintiaens e Torre de Faria, Coronel do Regimento de Milicias de Barcellos, Cav. da Ord. de Christo, e M.	Fernando de Magalhães e Menezes, Successor, e F. da C. R.	D. Mecia de Lira Pereira Soutomaior.	João Malheiro Pereira, Sr. das Casas de Crasto, e Villar em Ponte de Lima, Cav. da Ord. de Chr., e F. da C. R.
				D. Senhorinha Pereira de Castro.
			José Antonio de Sousa de Faria, pelo seu Casam. Sr. das Casas do Outeiro, da Themendes e de Ovelha, Ouvidor de Abrantes e de Penaguião, Cav. da Ord. de Chr.	Antonio de Sousa Moreira.
José de Magalhães e Menezes de Villasboas Sampaio, Alferes de Cavallaria, Ajudante das Ordens do General do Minho, (o Marechal Visconde de Santa Martha) e M. F. Herdeiro.		D. Anna Joaquina de Faria Mancilha.	D. Maria Caetana Veloso de Mancilha. H.	D. Marianna Thereza de Faria.
				Alvaro de Mancilha da Maquita, Sr. da Casa do Outeiro, em Oliveira do Douro, e pelo seu Casam. das de Themendes e Ovelha de Marão.
				D. Francisca de Moura Cabral. H
			Antonio José de Villasboas e Sampaio, Successor, e pelo seu Caz. Sr. do Morg. de Quintiaens e Torre de Faria, Mestre de Camp. e Coudel M. de Barcellos, Cav. da Ord. de Chr., e F. da C. R. D. Maria Izabel de Barbosa. H.	Diogo de Villasboas e Sampaio, Sr. do Paço de Ayró, Coudel M., Cap. M., Mestre de Campo de Barcellos, e Gov. de Vil. do Conde, Cav. da Ord. de Chr., e F. da C. R. D. Maria Josefa Luiza de Vilhena
	D. Mecia Julia de Villasboas e Sampaio, sua Prima. H.	Diogo de Villasboas e Sampaio, Successor, e F. da C. R.		José Lourenço de Barbosa Machado, Sr. do Morg. de Quintiaens e Torre de Faria, Cav. da Ord. de Christo.
				D. Antonia Jeronyma de Vasconcellos Abreu de Soutomaior.
			Theotonio de Magalhães e Menezes, acima.	Fernando de Magalhães e Menezes, acima.
		D. Maria Felizarda de Mello Pereira.		D. Archangela Micaella de Mello Pereira e Sampaio, acima.
			D. Mecia de Lira Pereira Soutomaior, acima.	João Malheiro Pereira, acima.
				D. Senhorinha Pereira de Castro, acima.

Digitized by Google

Digitized by Google

José de Vasconcellos Felgueiras Gajo Pereira de Mello, Successor, e M. F.	Belchior de Vasconcellos Carneiro Gajo, Successor, e M. F.	Rui Mendes de Vasconcellos Pereira de Mello, Successor, e pelo seu Casamento Sr. da Casa de Ferveça, M. F.	Manoel de Vasconcellos Pereira de Mello, Successor, e M. F.	Miguel de Vasconcellos Pereira de Mello, Sr. da quinta de Alvarenga, Cap. Mór de Sinfães, e M. F.
				D. Margarida de Miranda Cortereal.
			D. Anna Maria de Mello.	Manoel de Sousa e Almeida, Sr. da Cavalleria, Alc. Mór de Alfaiates, e M. F.
				D. Violante Engracia de Sá, sua parenta, 2.ª mulher.
		D. Antonia Luiza Felgueiras Gajo, sua parenta. H.	João Felgueiras Gajo, Successor, Com. de S Fagundo, Mestre de Campo, Gov. Interino do Porto, e F. da C. R.	Manoel Gajo Carneiro, Sr. da Casa de Ferveça, Commendador, Cap. da Fortaleza de Villa do Conde, e F. da C. R.
				D. Anna de Miranda Cortereal.
			D. Brites de Sá, sua parenta.	Belchior Pimenta de Araujo, Juiz da Alfandega de Vianna, e F. da C. R.
				D. Maria Fagundes do Rego Barbosa.
		Manoel Carlos Bacellar Malheiro, Successor, e F. da C. R.	Marcos Malheiro Pereira Bacellar, Successor, Mestre de Campo de Auxiliares, e F. da C. R.	Carlos Malheiro Pereira Bacellar, Sr. dos Morg. de Gandra, e Padr., Mestre de Campo, Gov. de Villanova de Cerveira, Fam. do Santo Of., Cav. de Christo, e F. da C. R.
				D. Anna Maria Botelho.
	D. Anna Joaquina de Menezes.		D. Maria das Neves Soutomaior, e Menezes.	Gonçalo Alfonso Pereira de Soutomaior, Sr. da Casa de Barbeita e seus Padr., Alc. Mór de Caminha, Com. de Azere, e F. da C. R.
				D. Sebastianna de Valladares e Amaral.
		D. Luiza Caetana de Menezes, sua Prima.	D. Francisco Furtado de Mendonça e Menezes, Successor, e pelo seu Casamento Sr. do Morg. de Oliveira, M. F.	D. João Manoel de Menezes, Sr. da Casa da Freiria pelo seu Casamento, Procurador em Cortes, e M. F.
				D. Francisca Luiza de Mendonça. H.
			D. Marianna Luiza de Valladares e Amaral. H.	João de Valladares Carneiro, Sr. do Morg. de Oliveira no Porto, F. da C. R.
				D. Margarida Machado da Silva e Menezes.

Digitized by Google

Digitized by Google

			Paulo de Beça e Menezes, F. da C. R.	Constantino de Sousa de Menezes, Sarg. Mór, Gov. da Ilha de S. Miguel, e F. da C. R.
		Manoel José de Beça de Sousa e Menezes, F. da C. R.		D. Izabel da Silveira.
			D. Escolastica de Barros.	Manoel da Fonceca Coelho.
	Paulo de Beça e Menezes, pelo seu Casam. Sr. da quinta da Granja, e F. da C. R.			D. Micaella de Barros.
			Antonio Pereira da Rocha Rego, pelo seu Casam. Sr. da Capella da Madre de Deos na Povoa de Varzim, fundada em 1534.	Matheus da Rocha Pereira, Vereador da Camara de Barcellos.
Manoel José de Beça de Sousa e Menezes, Successor, F. da C. R., Casado com D. Quiteria Pereira, filha de José Gonçalves dos Santos e de D. Josefa Pereira. Tem Paulo de Beça de Sousa e Menezes. Herdeiro.		D. Maria Josefa de Faria Gaio.		D. Maria de Miranda.
			D. Eulalia de Faria Gaio.	Jcão Nogueira de Almeida.
				D Luiza de Faria Gaio.
			João Soares Brandão, pelo seu Casam. Sr. da quinta da Granja, Vereador da Camara de Barcellos.	Diogo Soares Tangil.
		Diogo Soares Tangil, Successor, Cav. da Ord. de Chr.; seguio lugares de Letras.		D. Izabel Pereira de Caldas.
			D. Maria de Barbosa de Lima. H.	Martinho de Mello, pelo seu Casam., Sr. da quinta da Granja, termo de Barcellos.
	D. Anna Joaquina Felicia Soares. H.			D. Anna da Assumpção Medella.
			João Luiz de Mello e Lima.	Fructuoso de Barbosa, Cav. de Geração.
		D. Maria Barbosa de Lima.		D. Leonor de Mello.
			D. Antonia Micaella de Castro Soutomaior.	Antonio de Araujo de Sousa e Moscoso.
				D. Ignacia de Araujo.

Digitized by Google

Digitized by Google

Manoel José da Costa Felgueiras Gajo, Successor, Juiz pela Lei varias vezes em Barcellos, Decano dos Genealogicos, e o mais perito dos nossos tempos, a quem devemos bastantes luzes e tributamos todo o respeito pelos seus conhecimentos e probidade.	Nicoláo da Costa Corrêa, Successor, e pelo seu Casamento Compadroeiro da Abbadia de Perre, Senhor da Casa do Hospital e do Morg. de Felgueiras, Formado em Canones, e Juiz dos Orfãos em Barcellos.	Manoel Alves Thomé da Fonseca, Successor e Proprietario dos Officios de Contador e Distribuidor da Ouvidoria de Barcellos.	Antonio Alves do Valle, Successor e Senhor da Casa da Igreja pelo seu Casamento.	Pedro Alves do Valle, Senhor da Casa da Torre Velha em Barcellos.
				D. Izabel Rodrigues da Silva.
			D. Paula Thomé da Silva, 3.ª mulher. H.	Pedro Pires da Costa, Senhor da Casa da Igreja em Barcellos pelo seu Casamento.
				D. Maria Gonçalves da Silva da Fonseca. H.
		D. Benta Corrêa da Costa.	João Corrêa de Sousa, Proprietario do Officio de Meirinho da Correição de Barcellos.	Domingos Rodrigues de Sousa.
				D. Gracia Corrêa de Villasboas.
			D. Anna da Costa do Rego.	Matheus do Rego, Vereador da Camara de Barcellos, teve B. leg. de
				Francisca de Macedo.
	D. Antonsa Maria Felgueiras Gajo. H.	José de Gouvea Mendanha, Successor, e pelo seu Casamento Sr. da Casa do Hospital, e do Morg. de Felgueiras; Juiz pela Lei em Barcellos.	Francisco de Gouvea Mendanha, Successor, e Vereador da Camara de Barcellos.	André de Gouvea Mendanha, Compadroeiro da Abbadia de Perre e Corregedor de Leiria.
				D. Antonia de Azevedo Franco.
			D. Maria Ferreira de Villas boas.	Antonio de Villasboas, Vigario de Barcellinhos; teve B. leg. de
				Anna Ferreira.
		D. Francisca Felgueiras de Valladares Gajo. H.	Carlos Ferreira de Macedo, Sr. da Casa do Hospital em Barcellos, e pelo seu Casam. do morg. de Felgueiras.	Miguel João de Faria, Instituidor de hum Morgado.
				D. Damianna Ferreira de Macedo.
			D. Briolanja Felgueiras Gajo, sua parenta. H.	Balthazar da Ponte Nebo, Sr. do Morg. de Felgueiras de Villa do Conde pelo seu Casamento, Cav. de Christo, e Cav. da C. R.
				D. Izabel Felgueiras de Valladares. H.

Digitized by Google

Digitized by Google

Manoel de Mendanha Cirne Arriscado de Lacerda. Herdeiro.	Antonio de Mendanha Benavides Cirne, Successor, e pelo seu Casam. Sr. do Morg. do Barrio.	Manoel de Mendanha Benavides Cirne, Successor, Vereador da Camara de Barcellos, e Cav. da C. R.	Antonio de Mendanha Benavides Cirne, Successor, Vereador da Camara de Barcellos, e Cav. da C. R.	Placido Maciel da Costa, pelo seu Casam. Sr. do Morg. de Mendanhas, Vereador da Camara de Barcellos, e Cav. da C. R.
				D. Maria de Almeida e Mendanha. H.
			D. Clara do Amaral.	Domingos da Costa.
				D. Catharina do Amaral.
		D. Anna Teixeira de Carvalho.	Jacinto Teixeira de Carvalho, Proprietario do Officio de Escrivão da Camara de Barcellos, e Cav. da C. R.	Manoel Teixeira de Carvalho.
				D. Marianna Ribeiro.
			D. Joanna Montenegro.	Manoel de Tavora.
				D. Maria dos Santos Velasques Villamur Montenegro.
	D. Maria Rita do Carmo Arriscado de Lacerda, sua Prima. H.	Manoel Leite Arriscado de Lacerda, Successor do Morg. do Barrio.	João Leite Arriscado de Lacerda, Successor, e Vereador da Camara de Barcellos.	Manoel Arriscado de Lacerda Leite, Sr. do Morg. do Barrio, e dos Prazos da Casa dos Arriscados de Barcellos, Cap. Mór do Prado.
				D. Genebra de Espina Velasco.
			D. Luiza Ventura de Menezes e Castro.	Diogo de Sousa Menezes e Castro, Sr. da Casa de Campos de Lima, junto á Barca, e Cav. da Ord. de Chr.
				D. Agostinha Antonia de Abreu.
		D. Anna Joaquina de Mendanha e Benavides.	Manoel da Costa de Carvalho Borges de Vasconcellos, Successor, Cav. da Ord. de Chr., e Fam. do Santo Officio.	André da Costa de Carvalho Pinheiro Chaves, 9.° Sr. do Morg. de S. Francisco em Barcellos, e Fam. do Santo Officio.
				D. Joanna Luiza Borges de Vasconcellos, sua Prima.
			D. Maria Izabel de Mendanha Benavides Cirne.	João de Mendanha Sampaio Cirne, Cap. de Cavallos, e Cav. da Ord. de Christo, filho 2.°
				D. Josefa Izabel da Costa Noronha.

Digitized by Google

Digitized by Google

Bernardo Cabral de Azevedo Noronha e Menezes, Senhor da Casa de Valle de Bouro.	Joaquim Cabral de Noronha e Menezes, Successor, Juiz de Fóra em Basto, e Cavalleiro na Ordem de Christo.	Thomé Luiz de Araujo Castello branco, Successor, e pelo seu Casamento Senhor do Morgado de Oliveira e da Casa do Bairral.	Thomé Luiz de Araujo Castello branco, Successor.	Luiz de Araujo de Castello branco, Sr. da Casa de Valle de Bouro, e pelo seu Casamento da de Souto.
				D. Maria Mendes da Fonseca. H.
			D. Maria Magdalena Pinto de Azevedo.	Agostinho Pinto de Azevedo, Senhor da quinta de Bouça.
				D. Francisca da Costa.
			João Cabral de Azevedo, Successor.	Antonio Pinto da Fonseca, Sr. do Morgado de Oliveira em Soalhães, e pelo seu Casamento da quinta do Bairral.
		D. Maria Joaquina Eufrazia de Noronha e Menezes. H.		D. Agueda de Almeida Barbosa. H.
			D. Anna de Noronha.	Bernardo Corrêa de Noronha e Menezes.
				D. Margarida de Andrade.
		Caetano José da Gama Araujo e Azevedo, Senhor da Casa de Beiral pelo seu Casamento, Monteiro Mór de Ponte de Lima.	Fernão Velho de Araujo e Azevedo.	Balthazar da Gama de Araujo.
				D. Maria Falcão Marinho.
			D. Agueda da Rocha Pereira.	Antonio Corrêa Feijo, Cavalleiro de Geração.
	D. Anna da Gama Araujo e Abreu.			D. Barbara Pereira Ferraz.
			Miguel de Araujo e Abreu Senhor da Casa do Beiral pelo seu Casamento.	Gaspar de Abreu Araujo e Azevedo, Senhor da Casa de Souto, pelo seu Casamento.
		D. Anna Josefa Leonor de Araujo e Abreu. H.		D. Maria de Abreu. H.
			D. Micaella Narciza de Sá. H.	Bernardo de Sá Soutomaior, Sr. da Casa do Beiral.
				D. Barbara de Brito Brandão.

Digitized by Google

Digitized by Google

Francisco Lopes Picado Coutinho da Cunha de Vilhena e Sousa. Herdeiro.	Salvador Lopes Picado Coutinho de Vilhena e Sousa, Successor, e pelo seu Casam. Sr. da Casa de Santa Comba, Coronel do Regim. de Milicias de Basto, e F. da C. R.	Francisco Lopes Picado Coutinho da Cunha de Vilhena e Sousa, Successor, e pelo seu Casam. Sr. das Casas de Travecinhos e Cerqueda.	Hippolito Luis Lopes Picado Coutinho da Cunha de Vilhena e Sousa, Successor, e pelo seu Casam. Sr. da Casa dos Lodos, Cav. da Ord. de Christo. D. Anna Maria de Magalhães Cerqueira Moniz Coelho. H.	Manoel Lopes Picado Coutinho da Cunha de Vilhena e Sousa, Sr. da Casa do Reg. de Ardegão, e pelo seu Casam. da de Arnoia, em Basto. D. Maria de Faria. H.
				Domingos Coelho de Magalhães Cerqueira Moniz, pelo seu Casam. Sr. da Casa dos Lodos, em Amarante e Cav. de Geração. D. Maria Pinto de Carvalho. H.
		D. Margarida Clara Pimenta Ramos, sua Prima. H.	Jeronymo Pimenta Ramos Successor, e Familiar do Santo Officio D. Margarida de Faria e Magalhães, sua Prima.	Antonio Pimenta Ramos, Sr. da Casa de Travacinhos, e pelo seu Casam. da de Cerqueda em Basto. D. Maria Jorge Ribeiro. H.
				Gonçalo Gomes Ribeiro, Vereador da Camara de Braga. D. Maria de Faria e Magalhães.
	D. Brizida Amalia de Azevedo. H.	Antonio Rodrigues Teixeira de Azevedo, Sr. da Casa de Santa Comba, em Penaguião.	Manoel Rodrigues Teixeira de Azevedo, Successor. D. Brizida de Azevedo.	Antonio Rodrigues Teixeira, Sr. da Casa da Escaleira, no lugar de Panellas. D. Martha de Azevedo.
				João de Azevedo, Sr. da Casa de S. Tiago. de Folhadella. D. Luiza Fernandes.
		D. Anna Diniz das Neves Rebello.	Domingos Francisco Rebello. D. Maria Thereza das Neves, sua Prim.	Manoel Francisco Rebello, Sr. de huma Casa, em Sabrozo. D. Francisca das Neves.
				Manoel Diniz. D. Elena das Neves.

Digitized by Google

Digitized by Google

Gervazio Leite de Azevedo, Successor, e Cav. da C. R.	Manoel Leite Rebello de Azevedo Pereira de Castro, Successor, Cav. da Ord. de Chr. e Cav. da C. R.	Gervazio Leite Rebello de Macedo, Successor, e pelo seu Casam. Sr. da Casa da Taipa, Mestre de Campo de Aux. na Brasil, Secretario dos Governos do Maranhão, e S. Paulo, Cav. da Ord. de Christo, e Cav. da C. B.	Manoel Rebello de Macedo, Successor.	Antonio de Macedo Vieira, Sr. da Casa do Reguengo em Basto.
				D. Catharina Rebello Leite.
			D. Anna Teixeira Alves.	Antonio Alves, Sr. da Casa de Cacelhos, em S. Romão do Corgo.
				D. Margarida Teixeira.
		D. Anna de Barros de Faria e Freitas.	Leandro Cid de Azevedo, Successor.	Gonçalo Rebello de Meirelles, pelo seu Casam. Sr. da Casa da Taipa em Valle de Bouro.
				D. Catharina Camello de Andrada. H.
			D. Maria de Barros de Faria e Freitas.	André de Freitas de Barros, Abbade de S. Miguel de Entre ambas as Aves, teve B. de
				Francisca da Costa.
	D. Engracia da Gama.	Caetano José da Gama de Araujo e Azevedo, pelo seu Casam. Sr. da Casa de Beiral, Monteiro Mór de Ponte de Lima.	Fernão Velho de Araujo e Azevedo.	Balthazar da Gama e Araujo, Sr. da Casa da Vargea.
				D. Maria Falcão Marinho.
			D. Agueda da Rocha Pereira.	Antonio Corrêa Feijó, Sr. da Casa da Anta de Carrelhãa.
				D. Maria Pereira Ferraz.
		D. Anna Josefa Leonor de Araujo de Abreu. H.	Miguel de Araujo e Abreu, pelo seu Casam. Sr. da Casa do Beiral.	Gaspar de Abreu Araujo e Azevedo, pelo seu Casam. Sr. da Casa do Souto.
				D. Maria de Abreu Bacellar. H.
			D. Micaella Narciza de Sá. H.	Bernardo de Sá Soutomaior, Sr. da Casa do Beiral de Lima.
				D. Barbara de Brito Brandão.

Digitized by Google

Francisco Leite Lobo, Successor.	Francisco José Leite Lobo da Gama, Sucessor.	Francisco Xavier Lobo Leite de Sousa, Successor.	FranciscoLeiteSubagoa, Successor, e pelo seu Casam. Senhor da Casa de Cima de Villa.	Jeronymo Leite de Meireles, Senhor da Casa de Telhado em Basto, e pelo seu Casamento da de Granja.
				D. Margarida Ozorio Barroso Pereira. H.
			D. Sebastianna de Sousa Lobo. H.	Francisco Lobo de Sousa, Senhor da quinta de Cima de Villa.
				D. Senhorinha Leite.
		D. Feleciana de Sá e Vasconcellos.	Bernardo de Azevedo da Gama Vereador de Ponte de Lima.	Antonio de Azevedo da Gama, Vereador de Ponte de Lima.
				D. Anna Borges Pacheco.
			D. Mariana Falcão.	Pedro Marinho Falcão, Cavalleiro de Geração.
				D. Maria Marinho.
	D. Maria Mequelina Machado.	Bernardo Machado de Mesquita Cardoso, Successor.	Miguel de Mesquita de Freitas, Successor.	Bernardo de Mesquita de Freitas, Senhor da Casa de Quintam.
				D. Mariana de Barros.
			D. Maria da Silva Machado. H.	José Cardoso da Silva, Senhor da Casa de Pouças.
				D. Maria Machado.
		D. Guiomar Maria de Abreu, sua Prima.	Ignacio Machado de Andrade de Barros, Successor, e Cavalleiro de Christo.	Fernão Machado de Barros, Senhor da Casa de Britello.
				D. Catharina Coelho.
			D. Maria de Abreu.	Antonio de Sousa Ferreira, Cavalleiro de Geração.
				D. Maria de Abreu Bacellar.

Digitized by Google

Digitized by Google

Francisco de Moura Coutinho Pereira de Vasconcellos, Successor, Bacharel em Leis, Tenente Coronel do Regimento de Milicias da Barca e Cavalleiro de Christo.	Antonio de Moura Coutinho da Cunha e Vasconcellos, Successor, e pelo seu Casamento Sr. das duas Casas da Portelinha e da quinta de Pomarelhos, Brigadeiro de Ordenanças, na Invasão do General Soult.	Francisco de Moura Teixeira da Cunha e Carvalho, Successor, e pelo seu Casamento Senhor da Casa do Casal Grande da Veiga, Capitão Mór de Basto	Antonio de Moura Teixeira de Carvalho, Successor, e Capitão Mór de Basto.	Paulo de Moura Teixeira de Carvalho, Senhor da Casa do Telhó em Basto.
				D. Sebastianna de Carvalho da Cunha, sua parenta.
			D. Senhorinha Maria Teixeira de Carvalho, sua parenta.	João Gonçalves de Carvalho, Senhor da Casa da Capella de Veade.
				D. Godinha Teixeira de Carvalho.
		D. Candida Angelica de Sousa e Vasconcellos Sanhudo, H.	Joaquim José Pereira de Silveira e Queiroz, Successor, e Clerigo depois de Viuvo.	Luiz Alvares Pereira de Mesquita, Senhor da Casa do Casal Grande da Veiga.
				D. Anna Maria de Queiroz Murellos.
			D. Anna Maria Pereira de Vasconcellos Sanhudo.	Jeronimo da Fonseca Carneiro, Senhor da Casa de Pinhete e Capitão de Infanteria.
				D. Josefa Luiza de Sousa Pereira.
	D. Florinda Rita Teixeira de Queiroz, sua parenta. H.	Joaquim Manoel Teixeira Pereira de Mesquita, Successor, e pelo seu Casamento Senhor das Casas de Pomarelhos e da Portelinha debaixo.	Manoel Teixeira Pereira, Successor e Senhor da Casa da Portelinha de Cima.	André Teixeira Pereira, Sr. da Casa do Rio na Veiga.
			D. Joanna Maria Pereira Rebello.	D. Francisca Teixeira.
				Manoel Alves Rebello, Senhor da Casa do Rebello na Veiga da Cumieira.
				D. Maria Pereira de Mesquita, 1.ª mulher.
			José Alves Mourão, Successor, e pelo seu Casamento Senhor da Casa da Portelinha debaixo.	Domingos Alves Pereira, Sr. da quinta de Pomarelhos pelo seu Casamento.
		D. Maria Engracia de Queiroz e Azevedo. H.		D. Maria Alves Mourão. H.
			D. Engracia Maria Teixeira de Azevedo e Queiroz. H.	Manoel de Queiroz Mascarenhas, Sr. da Casa da Portelinha debaixo pelo seu Casamento, e C. da C. R.
				D. Maria Teixeira de Azevedo, 1.ª mulher.

Digitized by Google

Digitized by Google

Lourenço Pereira	João Pereira Leite de Barros Vasconcellos e Castro, Successor.	Lourenço Pereira Leite de Barros, Successor.	João Manoel Pereira da Costa Mourão, Successor, e pelo seu Casam. Sr. do Morgado do Lago.	Manoel Pereira da Costa Sr. da Casa da Tojeira, em Basto.
				D. Maria Thereza Mourão.
			D. Maria Antonia de Moura Leite. H.	Lourenço de Moura Leite, Sr. do Morgado do Lago.
				D. Eugenia Maria da Cunha. H.
		D. Anna de Castro de Noronha Moraes Sarmento.	Miguel de Castro Soares de Vasconcellos, Successor, e F. da C. R.	Agostinho de Castro Soares de Vasconcellos, Sr. da Casa do Reguengo em Melgaço, e F. da C. R.
				D. Benta Antonia da Silva Soutomaior.
			D. Caetana de Noronha Teixeira.	Caetano Teixeira Coelho Pereira Bacellar, Sr. da Casa de Silva e Cunha em Valença, e pelo seu Casam. dos M. de S. Rosa, Sevadim, e Golda.
				D. Victoria Ventura de Castro de Barbosa. H.
	D. Joaquina Emilia Pereira da Costa e Araujo.	Manoel Pereira da Costa, Successor.	Manoel Pereira da Costa, Successor.	Manoel Pereira da Costa, Sr. da Casa da Portella, em S. Pedro de Alvite.
				D. Sebastianna Maria.
			D. Angelica Maria do Espirito Santo Pereira.	Antonio Pereira.
				D. Josefa Maria.
			Antonio de Araujo, Successor.	João de Araujo, Sr. da Casa de Bagoeiro, em Santo André de Painzello.
		D. Thereza Angelica de Araujo.		D. Paula da Graça.
			D. Dionizia Antonia da Costa.	Manoel Ferreira da Costa.
				D. Anna Maria Ribeiro.

Digitized by Google

Digitized by Google

		João Teixeira de Carvalho, Successor, e pelo seu Casam. Sr. da Casa do Outeiro, Juiz em Basto e Cav. da Ord. de Christo.	João Gonçalves de Carvalho da Cunha Coutinho, Successor.	Antonio João Gonçalves Carneiro, Sr. da Casa da Capella de Veade, em Basto.
				D. Maria de Carvalho e Cunha.
	João Teixeira de Carvalho da Cunha Coutinho, Successor, Vereador da Camera de Basto.		D. Godinha Teixeira de Carvalho.	Francisco Alvares de Araujo.
				D. Izabel Teixeira Alves.
			André de Magalhães Ferreira e Silva, Successor, e Juiz em Basto	Lourenço de Magalhães, Sr. da Casa do Outeiro de baixo.
		D. Thereza Maria de Magalhães Ferreira. H.		D. Anna Ferreira da Silva.
João Teixeira de Carvalho Brandão da Rocha e Cunha Coutinho. Herro.			D. Sebastianna Magro.	Antonio Gonçalves da Costa.
				D. Izabel Magro.
			Braz Brandão Carneiro de Sousa, Successor.	Jacome Carneiro Brandão Gaio, pelo seu Casam. Sr. da Casa da Torre de Gemonde.
		Jacome Brandão Carneiro de Mendonça Soutomaior, Successor.		D. Jeronyma Maria de Sousa Pinheiro. H.
	D. Joanna Leonor Brandão de Brito, sua Parenta.		D. Joanna Mexia Galvão Pereira da Mesquita.	Antonio Valerio de Mendonça Galvão Mexia, Dezembargador da Relação do Porto e Lente da Universidade de Coimbra.
				D. Angelica de Sousa Pereira de Soutomaior.
			Simão Antonio da Rocha e Brito, Suc., e pelo seu Caz. Sr. dos Morg. le Cima de Villa e las Córtes, Cav. de Chr., Alc. Mór do Cast. da Nobrega, Coudel M. de Vianna, e F. da C. R. D. Antonia Thereza Soares da Costa Peixoto. H.	João da Rocha de Brito, Sr. da Casa da Torre de Aguião e do Morg. de Linhares, Cav. da Ord. le Chr., Cap. M. dos Arcos, e F. da C. R.
		D. Francisca Clara da Rocha e Brito.		D. Maria Josefa Dosguimarães le Brito. H.
				Bento da Costa Peixoto Soares Coelho, Sr. dos Morg. de Cima de Villa e das Cortes, Cav. da Ord. le Chr. e Cap. M. de Montelongo.
				D. Thereza Angelica Teixeira le Carvalho.

Digitized by Google

Digitized by Google

Justinianno de Abreu Araujo e Azevedo, Successor.	Antonio de Abreu de Araujo e Azevedo, Successor.	Custodio de Abreu de Araujo e Azevedo, Successor.	Domingos de Abreu Bacelar, Successor,	Gaspar de Araujo e Azevedo, Sr. da Casa de Tavora e pelo seu Casam. da de Souto, em S. Clemente de Celorico de Basto.
				D. Maria de Abreu Bacelar. H.
			D. Fabianna Luiza de Brito Soutomaior, sua Parenta.	Bernardo de Sá Soutomaior, Sr. da Casa das Vargens, em Beiral le Lima.
				D. Barbara de Brito Ferraz Brandão.
		D. Quiteria de Noronha e Menezes.	Thomé Luiz de Araujo Castello-branco, Successor, e pelo seu Casam. Sr. do Morg. de Oliveira, e Casa do Bairral.	Thomé Luiz de Araujo Castello branco, Sr. da Casa de Valle de Bouro, e pelo seu Casam. da de Souto.
				D. Mariauna Margarida Pinto le Azevedo H.
			D. Maria Joaquina Eufrazia de Noronha e Almeida. H,	João Cabral de Azevedo Pinto, Sr. do Morg. de Oliveira, em Soalhaens e da quinta do Bairral.
				D. Anna de Noronha e Menezes.
	D. Anna Emilia Teixeira da Motta.	Manoel Carlos Teixeira da Motta e Cunha, Sr. da Casa da Serdeirinha, Freguezia de Ourilhe, e pelo seu Casam. da da Aldêa, Cav. da Ord. de Chr. e Cap. Mór de Basto.	Manoel Teixeira Alvares da Cunha, Successor.	Francisco Teixeira da Cunha, pelo seu Casam. Sr. da Casa de Fundo Villa, em S. Romão do Corgo.
				D. Luiza Alvares de Carvalho. H.
			D. Clara Joaquina da Motta Teixeira.	Gervazio Teixeira de Macedo, Sr. da Casa de Fundo Villa, em Ourilhe.
				D. Maria da Motta de Carvalho.
		D. Luiza Teixeira Alvares de Andrada. H.	Antonio Teixeira de Andrada, Successor.	Gonçalo Teixeira, Sr. da Casa da Aldêa, Freguezia de Cacerilhe, em Celorico de Basto.
				D. Anna Teixeira.
			D. Maria Alvares de Carvalho.	Antonio Alvares de Carvalho, Sr. da quinta do Paço em Canedo.
				D. Senhorinha de Carvalho.

Google

Digitized by Google

Luiz Maria Vieira de Mello Macedo, Successor, e F. da C. R.	Joaquim Vieira de Mello Macedo, Successor, e pelo seu Casamento Sr. da Casa de Juste, F. da C. R.	Carlos Vieira de Mello Macedo Successor, Mestre de Campo do Regimento de Milicias da Maia, e F. da C. R.	Domingos Vieira de Mello Macedo, Successor, e pelo seu Casam. Sr. da Casa do Penedo, Cav. de Christo, Cap. Mór de Bemviver, e F. da C. R.	Antonio Vieira de Mello, Sr. do Morg. de Cinfães e da Casa Solar de Ribeiro, Cap. Mór de Bemviver, e Familiar do Santo Officio. D. Agueda Pereira de Azevedo. H.
			D. Catharina Maria da França e Sampaio, Açafata. H.	Antonio Pereira de Sampaio, Sr. da Casa de Santo Antonio do Penedo no Porto, Cav. de Christo, Cap. de Cavallos, e F. da C. R. D. Maria Francisca de França, Dona da Camara.
		D. Margarida Joaquina de Araujo.	Antonio de Araujo Gomes, Successor, e Cav. de Christo.	Antonio Francisco de Araujo, Sr. da Casa de Souto do Covo. D. Maria de Araujo.
			D. Francisca Thereza de Sá.	Manoel Gonçalves de Sá, Sr. da Casa da Cruz. D. Marianna da Cruz.
	D. Maria da Cunha Coutinho Ozorio, 1.ª mulher. H.	João da Cunha Continho Ozorio, Successor.	Manoel da Cunha Ozorio da Fonseca e Soutomaior, Successor, e Cap. Mór de Unhão.	Paulo da Cunha Coutinho Ozorio de Soutomaior, Sr. da Casa de Juste, Cap. Mór de Unhão, e Familiar do Santo Officio. D. Catharina Teixeira de Seixas.
			D. Joséfa Maria Brochado da Silva.	João da Paz Monteiro, Vereador em Villa do Conde. D. Aldonça Ribeiro da Silva.
		D. Maria Jeronyma de Magalhães e Menezes.	João de Magalhães de Menezes, Successor, e F. da C. R.	Thomé de Magalhães de Menezes, Sr. da Casa da Torre, e F. da C. R. D. Margarida da Costa, Senhora da quinta da Costa.
			D. Angelica Thereza de Abreu Barbosa e Brito.	Pedro de Abreu e Vasconcellos, Sr. da Casa das Patas. D. Simoa Barbara de Faria.

Digitized by Google

Digitized by Google

Agostinho da Cunha Soutomaior de Teive Dosguimarães. H.	Fernando da Cunha Soutomaior, Successor, Vereador da Camara de Braga.	Agostinho da Cunha Soutomaior e Teive, Successor, Sargento Mór das Ordenanças e Vereador em Braga.	Fernando da Cunha Soutomaior e Teive, Successor, Sargento Mór e Vereador em Braga.	Agostinho da Cunha Soutomaior de Teive, Sr. do Morg. do Bairro, e pelo seu Casamento do de Grãas, Ten. Cor. de Cavallaria, e Cav. de Christo.
				D. Agueda Corrêa de Lacerda. H.
			D. Thereza Luiza Soares Monteiro. H.	João Soares Monteiro Coutinho, Cav. de Christo, Correio Mór do Porto, e Familiar do Santo Officio.
				D. Rosa Fernandes da Costa.
			João de Sousa e Mello, Cav. de Christo, Sargento Mór no Ultramar, Deputado da Comp. e Familiar do Santo Officio.	Manoel de Sousa e Mello, Instituidor do Morgado de S. Miguel de Queirão.
		D. Francisca Ludovina de Sousa e Mello.		D. Maria de Sousa e Araujo Machado.
			D. Bernarda Joanna de Sá.	Pedro Gonçalves Braga, Padroeiro de Nossa Senhora da Penha, e Sr. da quinta de Pombal em Vairão.
				D. Maria Soares de Sá.
		José Antonio da Costa e Almeida, Successor, e Sr. do Morg. de Arcos, e pelo seu Casamento do de Christello.	Domingos da Costa de Almeida, Successor, e Capitão de Auxiliares.	Braz Manoel de Carvalho, Sr. do Morg. do Relojo em Fão pelo seu Casamento, Capitão Mór da Apulia.
				D. Antonia da Costa. H.
			D. Maria da Costa de Almeida, sua Prima.	Fructuoso da Costa de Almeida, Sr. do Morg. de Arcos, em Villa do Conde.
	D. Antonia Rosa Ferrás da Costa Almeida e Gouvêa.			D. Maria da Costa Chaves.
			José Thomás Veloso de Miranda Ferrás, Senhor do Morgado de Christello, e Capitão Mór de Apulia.	Antonio Luiz Veloso de Miranda, Cavalleiro de Geração.
		D. Josefa Ferrás de Gouvêa Bezerra. H.		D. Josefa de Gouvêa Ferrás.
				Verissimo de Carvalho, Cavalleiro Illustre.
			D. Maria Theodora de Carvalho.	D. Antonia Maria Pereira.

Digitized by Google

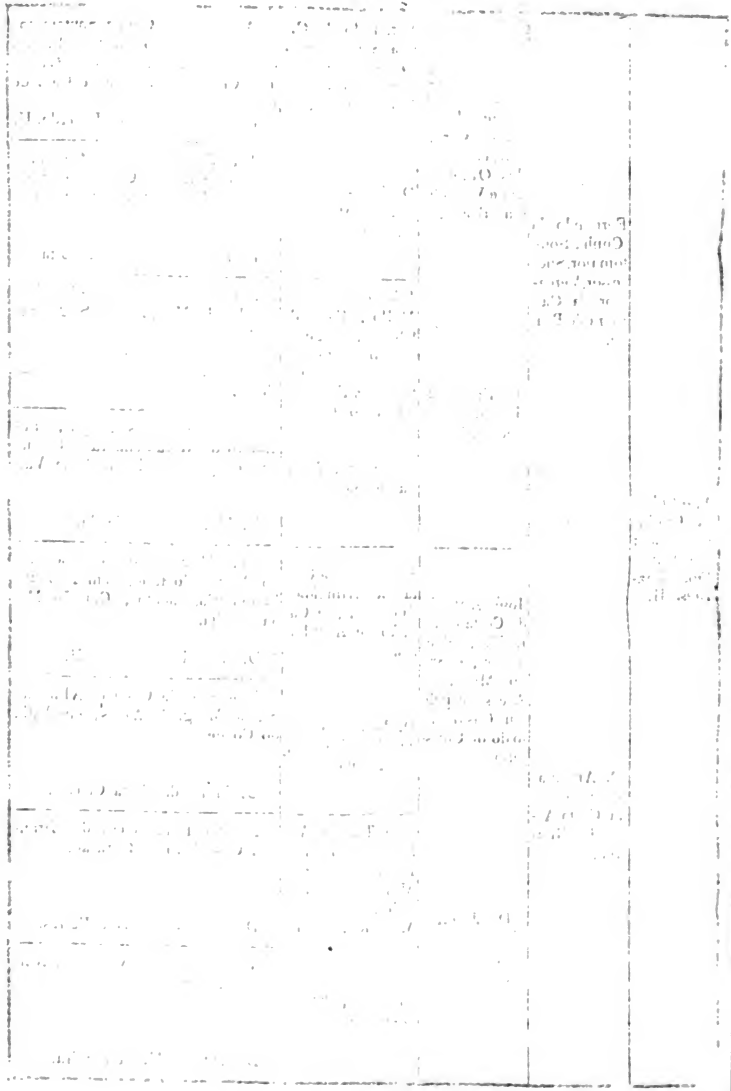

Antonio de Faria Machado, Herdeiro.	João de Faria Machado de Gusmão Abreu e Lima, Successor, e F. da C. R.	Antonio José de Faria Machado, Successor, e pelo seu Casamento Sr. do Morg. de S. Miguel, e F. da C. R.	Sebastião Luiz de Faria Machado e Gusmão, Successor, e F. da C. R.	João de Faria Machado, Sr. da Casa de Bagoeira, e pelo seu Casamento da das Ortas, F. da C. R.
			D. Innocencia de Lima e Abreu.	D. Catharina da Cunha e Gusmão. H.
				Antonio de Lima e Abreu.
				D. Maria de Mello e Lina.
		D. Maria Thomazia de Miranda. H.	Manoel Felis Pereira de Miranda, Successor, e Sargento Mór de Braga.	João Pereira de Miranda, Sr. do Morgado de S. Miguel ou do Parto Supesto.
			D. Anna Maria Antonia de Abreu.	D. Ignez Maria Pimentel.
				Manoel de Abreu e Lima Soutomaior, Sr. da Casa de Juste, Sarg. Mór de Inf., Cav. de Christo, e M. F.
				D. Antonia Filippa Paes de Araujo.
	D. Maria Ignacia Pinto Ruby da Costa Pereira. H.	Gaspar José da Costa Pereira de Gouvêa, Successor, Cav. de Christo, Alcaide Mór de Ervededo, e F. da C. R.	Rodrigo Antonio da Costa Pereira de Gouvêa, Successor, Mestre de Campo de Aux. e F. da C. R.	Luiz Manoel da Costa Pereira de Gouvea, Escrivão da Camara Eccles. de Braga, e Cav. de Christo.
			D. Ignacia Clara de Vilhena Coutinho, Açafata.	D. Josefa Catharina Soares de Abreu.
				Antonio Luiz Coutinho Pereira, Sr. do Morg. de Soudos.
				D. Apolonia Maria Pacheco de Sousa, Dona da Camara da Rainha D. Marianna Victoria.
		D. Maria Cazimira Ruby Pinto de Barros, 1.ª mulher. H.	Sebastião Pinto Ruby de Barros, Brig. de Inf., Gov. de Valença, e F. da C. R.	Balthazar Ruby de Barros Barreto.
			D. Anna Francisca Bezerra. H.	D. Leonor de Sá Soutomaior.
				José Bezerra de Seixas, Cav. de Christo, 1.º marido.
				D. Izabel Florencia da Fonseca

Digitized by Google

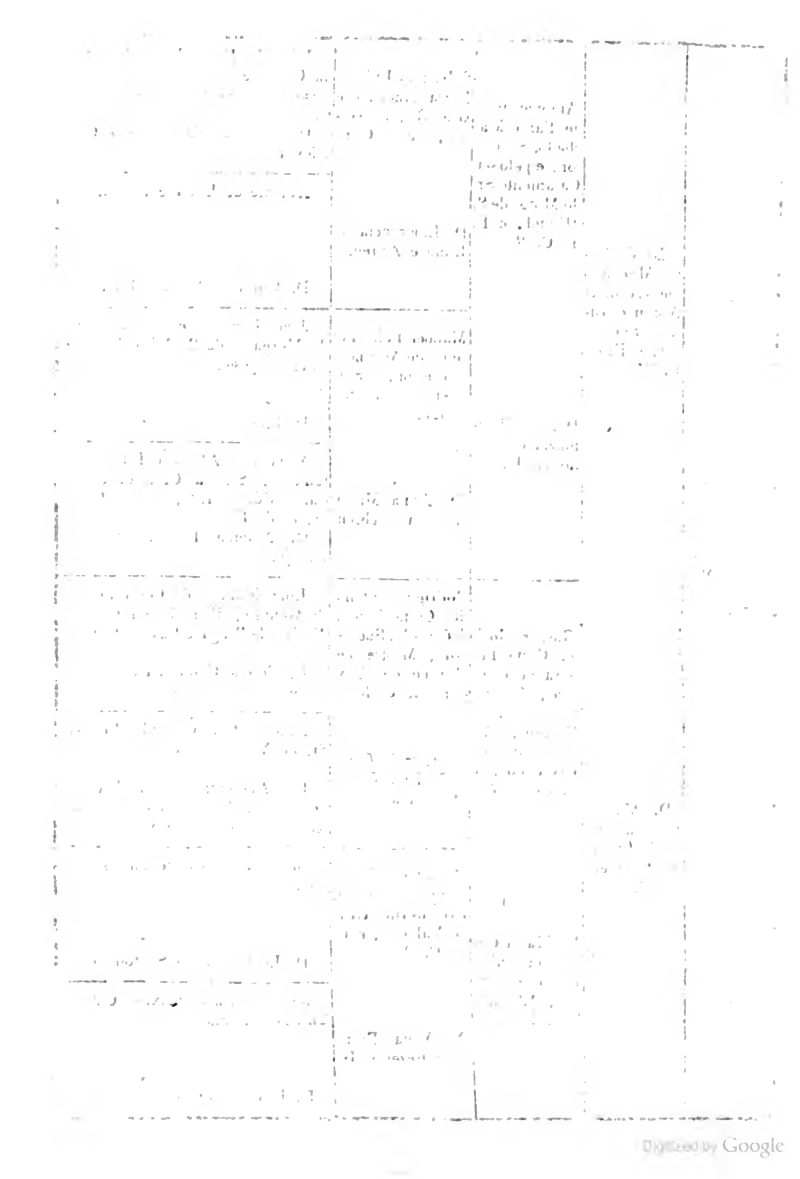
Digitized by Google

Antonio de Vasconcellos da Costa e Brito, Successor, e Vereador da Camara de Braga.	Manoel Mendes de Vasconcellos, Successor, Vereador da Camara de Braga.	Duarte Mendes de Vasconcellos, Successor, e Vereador da Camara de Braga.	Manoel da Costa Vasconcellos de Brito, Sr. da Casa da Veiga do Penso, Vereador da Camara de Braga.
			D. Marianna da Silveira.
		D. Marianna Brizida Xavier Ruby.	Guilherme Ruby de Lima.
			D. Victoria da Cunha Fajardo Calheiros.
	D. Maria Antonia de Macedo Portugal e Lira.	Antonio Moreira da Cunha, Cav. da Ord. de Chr.	Paulo Moreira da Cunha e Lira, Sarg. Mór. e Ten. do Castello de Vianna, Cav. da Ord. de Chr.
			D. Francisca da Silva e Sousa.
		D. Izabel Antonia de Portugal.	Bento de Macedo Portugal, Cav. de Geração.
			D. Filippa de Couros Beliago.
D. Josefa de Paiva, sua Sobrinha.	Thomé Alexandre de Paiva Marinho, Successor e Vereador da Camara de Braga.	Francisco Pereira Marinho de Paiva, pelo seu Casam. Sr. da quinta de Oliveira e Vereador da Camara de Braga.	Alexandre de Paiva Marinho, Sr. do Morg. de Marinho, Sarg. Mór de Braga, teve B. leg. em
			Sebastianna da Silva.
		D. Thereza Clara Leite Machado. H.	Custodio Machado de Oliveira, Sr. da quinta de Oliveira em Landim, e Capitão.
			D. Ursula Machado Leite Brandão.
	D. Marianna Mendes da Costa Vasconcellos e Brito.	Manoel Mendes de Vasconcellos, acima.	Duarte Mendes de Vasconcellos, acima.
			D. Marianna Brizida Xavier Ruby acima.
		D. Maria Antonia de Macedo Portugal e Lira, acima.	Antonio Moreira da Cunha, acima.
			D. Izabel Antonia de Portugal, acima.

Digitized by Google

Digitized by Google

D. Anna José Jacome de Sousa. H.	Fernando Jacome de Sousa Pereira e Vasconcellos, Successor, Formado em Leis, e Vereador da Camara de Braga.	Francisco Jacome Sousa Pereira e Vasconcellos, Successor, e Vereador em Braga.	João Luiz Jacome de Sousa Pereira e Vasconcellos, Successor, e Vereador em Braga.	Francisco Jacome de Sousa Pereira e Vasconcellos, Sr. da Casa de Avellar e Vereador em Braga.
				D. Ignacia Thereza de Villasboas.
			D. Maria Ribeiro Marques da Silva.	Thomé Marques Guimarães, Cavalleiro de Christo.
				D. Catharina Ribeiro Lopes.
		D. Anna José Malheiro Soutomaior.	Pedro Borges Pereira Pacheco, Successor, e F. da C. R.	Jacome Borges Pacheco, Sr. do Morg. de Val de Flores de Enfias e pelo seu Caz. do de S. Pedro e S. Paulo, Ver. em Braga, Cav. de Chr.
				D. Rosa Maria Ventura Vieira da Maia Pimentel.
			D. Sebastianna Maria Angelica Pereira do Soutomaior.	Antonio Pereira Malheiro, Sr. da Casa de Cartemel, e F. da C. R.
				D. Anna Antonia Pereira Ferraz.
	D. Maria Izabel Araujo Abreu e Lima Barbosa Pimenta Feijó.	Antonio Augusto Borges Corrêa Pereira Carneiro. Successor, Tenente Coronel Graduado do Regimento de Milicias de Braga.	José Rodrigues Carneiro Borges Pereira, Successor. Capitão Mór de Moura Morta.	Manoel Pereira Borges, Sr. da quinta do Couto em Sediellos de Penaguião.
				D. Maria Josefa Borges Carneiro.
			D. Francisca Bernarda Corrêa Pinto.	João Corrêa Pinto Guedes, Cavalleiro de Geração.
				D. Joanna Antonia Pinto de Moura.
		D. Josefa Clara Araujo Abreu e Lima Barbosa Pimenta Feijó.	Thomás Corrêa Feijó, Successor, e Governador do Forte de Ancora.	Manoel Corrêa Feijò, Sr. da Casa da Anta em Corelhão.
				D. Maria Magdalena Dosguimarães Corrêa.
			D. Maria Izabel Rosa Pimenta de Barbosa Araujo Coelho.	Balthazar Barboza de Araujo, Sr. da quinta de Mujães.
				D. Joanna Antonia Pimenta Furtado de Mendonça.

Digitized by Google

Digitized by Google

Antonio de Vasconcellos Leite Pereira de Abreu de Lima Abraldes Oca e Novaes, Successor, e pelo seu Casam. Sr. dos Morg. das Eyras, de Geraz, do Sobrado, de Aborim e seus Padroados e dos da Torre de Barros e de Lopes Brandão; Coronel dos Voluntarios Realistas de Braga, e F. da C. R.	Lopo Antonio de Vasconcellos Leite Pereira de Abreu de Lima, Successor, e F. da C. R.	João Mendes de Vasconcellos Leite Pereira, Successor, e pelo seu Casam. Sr. da Casa do Tanque, e F. da C. R.	Antonio Leite Pereira, Sr. dos Morg. do Barrozão e Santa Luzia, e pelo seu Casam. da Casa do Paço de Oliveira, Com. de Chr., e F. da C. R.
			D. Maria Joanna Ozorio de Vasconcellos e Alvim. H.
		D. Felicia de Lima e Abreu. H.	Lopo Gomes de Abreu de Lima, pelo seu Casam. Sr. da Casa do Tanque, em Braga; servio na India, e foi M. F.
			D. Felicia de Magalhães da Cunha Coutinho. H.
	D. Luiza Romana de Azevedo Yebra Abraldes y Oca.	D. Antonio Luiz de Azevedo Abraldes de Mendonça, Successor.	D. José de Azevedo y Ribera, Sr. de Ramiranes em Galiza.
			D. Belchiora de Abraldes y Moscoso.
		D. Anna Francisca de Yebra Pimentel y Olhoa.	D. Pedro Izidro de Yebra, pelo seu Casam. Sr. de Lencara, em Galiza.
			D. Maria Josefa de Oca y Olhoa. H.
D. Maria José Machado de Barbosa e Vascencellos, sua Prima. H.	Francisco Machado de Azevedo e Vasconcellos, Successor, F. da C. R.	Feliz Machado de Azevedo e Vasconcellos, Successor, e pelo seu Casam Sr. da Casa do Sobrado, e F. da C. R.	Francisco Machado de Azevedo, Sr. dos Morg. das Eyras e de Geraz, F. da C. R.
			D. Catharina Josefa de Vasconcellos Leite Pereira.
		D. Anna Luiza Machado Guedes. H.	Lourenço Guedes Pereira, Sr. da Casa do Sobrado, teve B. leg. de
			D. Maria Cardoso de Antas.
	D. Anna Joaquina de Barbosa Brandão, 1.ª mulher.	Manoel Felis de Barbosa Brandão Escobar Lopes de Barros, Successor.	Francisco Pereira Brandão de Barbosa e Vasconcellos, 10.º Sr. do Morg. de Aborim, e seus Padr., e dos da Torre de Barros, e de Lopes Brandão
			D. Maria de Barbosa e Faria, sua Prima.
		D. Maria Clara de Azevedo e Vasconcellos.	Balthazar Vieira de Vasconcellos, Sr. da Casa de Briteiros.
			D. Luiza Maria Pereira.

Digitized by Google

Digitized by Google

Balthazar de Sá de Menezes, Successor, e Brigadeiro de Milicias.	Francisco de Sá de Abreu de Mendonça, Successor.	Bernardo de Abreu de Sá, Successor.	Francisco de S. Miguel Garcez, Sr. da Casa de Cedofeita pelo seu Casamento.
			D. Brites de Brito de Sá. H.
		D. Marianna Paulo Furtado. H.	Manoel Esteves de Miranda, Cavalleiro Illustre.
			D. Maria Furtado de Mendonça.
	D. Josefa Thereza de Sousa.	Antonio Diogo de Sousa Machado, Successor, e pelo seu Casamento Sr. da Casa do Cerdal, F. da C. R.	Manoel de Sousa Machado, Sr. da Casa do Lago, e F. da C. R.
			D. Francisca Manoel Sarmento, S.ª mulher.
		D. Izabel Thereza da Rocha. H.	Miguel da Rocha de Araujo, Sr. da Casa do Cerdal.
			D. Luiza de Sousa de Azevedo Soutomaior.
D. Josefa Julia Cabral Taveira Pinto, Senhora da Casa de Villa Marim.	Francisco Cabral de Macedo Pinto.	Manoel Cabral de Macedo de Andrade.	Francisco Ferreira.
			D. Jeronyma Cabral de Andrade H.
		D. Anna Bernardina Izidora de Figueiredo. H.	Manoel Gomes Pereira.
			D. Marianna de Figueiredo.
	D. Thereza do Carmo Taveira Pinto Alcoforado.	Antonio Luiz Taveira Corrêa Pinto de Macedo.	Manoel Corrêa de Mesquita Macedo.
			D. Luiza Pereira.
		D. Izabel Maria Leonarda de Mattos. H.	Antonio Bor Ferreira.
			D. Francisca Thereza de Mattos.

Digitized by Google

Digitized by Google

	Domingos Manoel de Mello Marinho Freire Barata, Sr. do Morg. do Lamozo e da Casa da Corredoura pelo seu Casam. Cap. de Milicias de Braga.	Francisco José Rodrigues Barata, Cavalleiro de Aviz, Coronel do 2.° Regimento de Infanteria do Pará.	João Rodrigues Vaz, Vereador da Camara de Alvaro.	Jacinto Rodrigues Vaz, Vereador da Camara de Alvaro.
				D. Izabel Antunes.
			D. Maria Luiza da Conceição Barata Freire.	Manoel Mendes, Vereador da Camara de Alvaro.
				D. Maria Barata Freire.
		D. Anna Joaquina de Mello Marinho Falcão.	Pedro de Mello Marinho Falcão, Coronel de Infanteria.	Antonio Sebastião Marinho da Fonseca, Sr. do Morgado de Lamozo, e Vereador em Braga.
				D. Thereza Maria Angelica Caetana da Silva.
			D. Anna Margarida Castilho Feijó.	Manoel Joaquim Pereira de Sousa, Cavalleiro de Christo, e Coronel do 1.° Regimento de Infanteria no Pará.
				D. Catharina Clara Cordeiro.
	D. Maria Clara da Espectação Marinho da Silveira, sua Prima. H.	Antonio Pereira Marinho Corrêa da Silveira, Successor, e pelo seu Casamento Sr. da Casa da Corredoura.	Antonio Pereira Marinho Falcão, acima.	Antonio Sebastião Marinho, acima.
				D. Thereza Maria Angelica, acima.
			D. Anna da Silveira Sousa e Cunha.	Antonio de Sousa da Silveira, Dezembargador da Supplicação.
				D. Costodia Maria da Cunha Guerra,
			Diogo da Cunha Ozorio Portocarreiro, Sr. da Casa da Corredoura pelo seu Casamento e Corregedor de Vianna.	Domingos da Cunha Coutinho Ozorio de Portocarreiro, Vereador de Braga.
		D. Margarida de Carvalho da Cunha Coutinho. H.		D. Maria da Silva.
				Lourenço de Carvalho, Sr. da Casa da Corredoura.
			D. Marqueza de Carvalho. H.	D. Maria Alvares da Costa.

Digitized by Google

Digitized by Google

Estevão Falcão Cota, Successor, e F. da C. R.	Manoel Falcão Cota, Successor, e F. da C. R.	Estevão Falcão Cota, Successor, e F. da C. R.	Manoel Falcão Cota, Successor, e F. da C. R.	Estevão Falcão Cota, Sr. do Morg. da Torre do Real, e pelo seu Casam. do dos Meiras, Cav. de Christo, e F. da C. R. D. Izabel de Meira Carrilho. H.
			D. Suzana Maria de Neiva Marlinho.	Ventura Malheiro Reimão Marinho, Sr. do Morg. de Pomachão, Cav. de Christo, e F. da C. R. D. Pascoa Pereira Ferraz.
		D. Paula Leonor de Lira e Menezes.	D. Antonio Jacinto de Lira Troncoso de Soutomaior, Successor, e Capitão da Guarda de Corpus.	D. Bartholomeu Troncoso de Lira, Sr. da Casa Solar de Lira, Padr. do Conv. de S. Francisco de Monção. D. Maria Jacinta Pereira de Castro.
			D. Leonor Manoel de Menezes.	D. Francisco Furtado de Mendonça e Menezes, Sr. das Casas da Freiria e Argemil e pelo seu Casam. da de Oliveira, Cav. de Christo, e M. F. D. Marianna Luiza de Valladares e Amaral. H.
	D. Maria José de Portugal, 3.ª mulher.	Silverio da Silva da Fonseca, Successor, e pelo seu Casamento Sr. do Morgado de Caldellas, F. da C. R.	Manoel Pedro da Silva da Fonseca, Successor, e F. da C. R.	Silverio da Silva da Fonseca, Sr. do Morg. dos Silvas, Alcaide Mór de Alfeizarão, e F. da C. R. D. Joanna de Tavora.
			D. Antonia Rita de Bourbon.	D. João de Almeida Portugal, Sr. do Morg. de Lagos, pelo seu Casam., Brig. de Inf., Gov. da Torre de Outão, e Viador da Rainha D. Marianna de Austria. D. Joanna Cecilia de Noronha. H.
		D. Maria Candida da Silva Barba. H.	João Pereira da Silva Barba, Successor, do Conselho del Rei, Gov. e Cap. General de Moçambique, e F. da C. R.	Martim Barba Alardo, Sr. do Morg. de Caldellas pelo seu Casam., Mestre de Campo de Aux. de Leiria. D. Maria Francisca Antonia Pereira da Silva. H.
			D. Maria Joanna Maraver.	D. José Guterres de Sá Barrera e Tordosia Vargas Machuca e Silva, Senhor do Morg. de Villafranca. D. Maria Paula Maraver da Silva Vera e Veiga.

Digitized by Google

Digitized by Google

			Francisco de Oliveira Barros, Successor.	Estevão de Oliveira Barros, Sr. do Morg. de Barroza, Vereador em Braga.
		Estevão de Oliveira Barros, Successor, Vereador em Braga.		D. Maria da Costa.
			D. Angelica de Paiva.	Alexandre de Paiva Brandão, Sr. da Casa da Torre do Tojo.
	D. Angelica Luiza Barros de Oliveira. H.			D. Petronilha Leite Chaves, sua parenta.
			Pascoal Corrêa de Abreu, Capitão.	Martinho de Abreu, Cavalleiro de Geração.
		D. Perpetua Maria Barbosa, 2.ª mulher.		D. Luiza Corrêa.
			D. Marianna Barbosa de Azevedo.	Francisco Barbosa Machado, Sr. do Morg. do Paço de Marrancos, Cap. Mór da Portella, teve B. leg. de
D. Francisca Barbara de Almada Barros de Oliveira. H.				Izabel Gonçalves.
			Antonio Machado de Almada, Successor, e pelo seu Cazam. Sr. do Morg. de N. S. da Boa Memoria, e Padr. da Conceição de Braga, Vereador eCav. de Christo, e F. da C. R. D. Maria de Gusmão.	Antonio Machado Pereira, Sr. do Morg. da Carapinha, Cap. de Infanteria, e F. da C. R.
		Antonio de Almada Portocarreiro, Successor, Procurador em Cortes por Braga, Cav. de Christo, e F. da C. R.		D. Sebastianna Botelho.
	Manoel Antonio de Almada Portocarreiro, Sr. do Morg. da Barroza, e do das Goladas que reivindicou pelo seu Casamento, F. da C. R., filho 2.º			Lucas Pinto de Soutomaior.
				D. Margarida da Rocha Pimentel.
			FilippePereira de Agorreta, Successor e Familiar do Santo Officio.	João de Agorreta Ferreira, Sr. do Morg. do Paço de Anha.
		D. Ignez Antonia de Miranda.		D. Ignez de Miranda Pereira.
			D. Joanna Baptista Veloso de Azevedo.	Gregorio Veloso da Costa, Juiz da Alfandega da Barca, Cav. de Christo e Familiar do Santo Officio.
				D. Maria de Araujo e Azevedo.

Digitized by Google

Digitized by Google

Francisco Lopes de Azevedo Velho da Fonseca Barbosa, Successor, immediato á Casa de seu pai, Sr. da de sua Mãi, e pelo seu Casamento da de Balazar, e Povoa de Varzim; Procurador ás Cortes de 1828 por Braga, e M. F.	Antonio Martinho Velho da Fonseca Barbosa, Successor, e pelo seu Casam. Sr. das Casas, do Paço Solar de Azevedo Pouve, Paradellas, Mazarefes, Castro seus Coutos e Padroados, Tenente Coronel do Regimento de Milicias de Barcellos, e F. da C. R. D. Maria Emilia de Azevedo Pinheiro Pereira e Sá. H.	Francisco Velho da Fonseca Barbosa, Successor, e F. da C. R. D. Maria Arriscado de Lacerda, sua Prima.	Martim Velho da Fonseca Barbosa, Sr. da Casa do Paço Solar de Marrancos, Cap. Mór da Port. de Penel. e F. da C. R. D. Paschoa Maria Antonia de Castro Sousa e Menezes. H.
			João Leite de Vasconcellos, Sr. do Morg. dos Arriscados de Barcellos. D. Luiza de Sousa e Menezes.
		João Lopes de Sousa e Azevedo, Successor, M. F. Casou á hora da morte com D. Maria Thereza Pereira de Faria Villasboas de Barcelinhos.	Leonardo Lopes de Azevedo, Sr. das Casas do Paço Solar de Azevedo, Pouve, Paradella, Mazarefe Castro, seus Coutos e Padroado, M. F. D. Margarida Izabel de Sousa.
			Manoel Pereira Gomes de Barcelinhos. D. Maria de Villasboas e Faria.
D. Maria José Carneiro do Grão Magriço. H.	José Carneiro do Grão Magriço e Fonseca, Successor. D. Franciscа Henriqueta Coelho Fiuza Ferreira Marinho Falcão Soutomaior.	Manoel Carneiro de Grão Magriço, Successor, e pelo seu Casam. Sr. da Casa da Povoa de Varzim. D. Maria José Lopes Corrêa da Fonseca e Faria. H. Manoel Duarte Coelho de Amorim e Silva, Successor, e Capitão Mór de Villa do Conde. D. Maria Rosa Fiuza de Faria Marinho Ferreira Falcão Machado Soutomaior.	Manoel Nunes Rodrigues do Louro Nobre, Sr. da Casa da Balazar pelo seu Casamento. D. Benta Carneiro do Grão Magriço. H. João Lopes da Fonseca Sr. do Morg. de Rio-tinto, e pelo seu Casamento da Casa da Povoa de Varzim. D. Josefa Maria Corrêa da Fonseca. H. Manoel Duarte Coelho, Sr. da quinta da Espinheira, Vereador em Villa do Conde. D. Franciscа Micaella de Amorim e Silva. Manoel Fiuza de Faria e Sousa, Cavalleiro de geração. D. Josefa Luiza Marinho Falcão Ferreira Machado Soutomaior.

Digitized by Google

Digitized by Google

Francisco Xavier de Alpoim da Silva e Castro. *Herdeiro.*	José Xavier de Alpoim da Silva e Castro, Successor, Cav. da Ordem de Malta não professo, e F. da C. R.	Francisco Xavier de Alpoim da Silva e Abreu, Successor, e F. da C. R.	Bernardo de Alpoim da Silva, Successor, Sr. da Casa de Merece, pelo seu Casam. e F. da C. R.	João de Alpoim da Silva, Sr. da Casa da Pouzada, do Morg. de Calvello, Mestre de Campo de Auxiliares, e F. da C. R.
			D. Maria Caetana do Rego e Castro. H.	D. Isabel de Moura.
				Pedro do Rego e Castro, Sr. da Casa de Merece, e F. da C. R.
				D. Theodora Ventura de Castro sua Prima.
		D. Jeronyma Thereza de Sousa Carvalho e Menezes, sua prima.	Caetano Balthazar de Sousa de Carvalho, Alcaide Mór de Villapouca de Aguiar, Mestre de Campo de Auxiliares, e F. da C. R.	Filippe de Sousa de Carvalho, Alc. Mór de Villapouca de Aguiar, Brig. de Cav. de Chaves, e F. da C. R.
			D. Marianna de Carvalho e Menezes.	D. Jeronyma Ferreira de Eça. H.
				Thadeu Luiz Lopes de Carvalho Fonseca e Camões, Sr. de Abadim o Negrellos, e do Morg. da Camora, M. F.
				D. Francisca de Menezes.
	D. Maria José Mimoso da Costa e Alpoim, sua Sobrinha.	José Bernardo da Costa Mimoso de Araujo e Vasconcellos, Successor, Cav. de Christo, e F. da C. R.	Manoel da Costa Mimoso, Successor, e Sr. dos Morg. de S. Simão e S. Silvestre pelo seu Casam., Cav. de Christo, Deputado da Meza da Consciencia, e F. da C. R.	Bernardo da Costa Mimoso, Sr. da Casa destes em Linhares, e do Morg. do Freixo, e pelo seu Casam. do de Castellobom, Cav. de Christo, Alc. Mór de Monsanto.
			D. Garcia Antonia de Vasconcellos. H.	D. Izabel da Fonseca Ozorio. H.
				Francisco de Araujo e Vasconcellos, Sr. dos Morg. de S. Simão e S. Silvestre, Cap. Mór da Barca e Governador de Lindoso.
				D. Gracia Pereira Ferraz.
		D. Marianna Felizarda de Alpoim de Carvalho e Menezes.	Francisco Xavier do Alpoim da Silva e Abreu, acima.	Bernardo de Alpoim da Silva, acima.
				D. Maria Caetana do Rego e Castro, acima.
			D. Jeronyma Thereza de Sousa Carvalho e Menezes, sua prima, acima.	Caetano Balthazar de Sousa e Carvalho, acima.
				D. Marianna de Carvalho e Menezes, acima.

Digitized by Google

Digitized by Google

		José Borges Pacheco Pereira Vieira da Maia Pimentel, Successor, Vereador da Camara de Braga, e F. da C. R.	Pedro Borges Pereira Pacheco, Successor, e F. da C. R.	Jacome Borges Pacheco, Sr. do Morg. de Val de flores de Enfias e pelo seu Caz. do de S. Pedro e S. Paulo, Verea. em Braga, Cav. de Christo. D. Rosa Maria Ventura Vieira da Maia Pimentel. H.
	João Borges Pacheco Pereira, Successor, e pelo seu Casamento Sr. da Casa da Torre de Gemonde e da quinta do Requeixo, F. da C. R.		D. Sebastianna Maria Angelica Pereira de Soutomaior.	Antonio Pereira Malheiro, Sr. da Casa de Cartemil, e F. da C. R. D. Anna Antonia Pereira Ferraz.
		D. Anna Carolina de Faria Machado de Miranda Pereira.	Antonio José de Faria Machado, Successor, e pelo seu Casamento Sr. do Morg. de S. Miguel, e F. da C. R. D. Maria Thomazia de Miranda. H.	Sebastião Luiz de Faria Machado e Gusmão, Sr. das Casas da Bagoeira e das Ortas, e F. da C. R. D. Innocencia de Lima e Abreu.
Jacome Borges Pereira Abreu Brito Brandão, Sr. da Casa de sua Mãi e Herdeiro da de seu Pai.				Manoel Felis Pereira de Miranda, Sr. do Morg. de S. Miguel ou do Parto suposto, Sarg. Mór de Braga. D. Anna Maria Antonia de Abreu.
		Diogo Brandão de Mendonça Soutomaior e Brito, Successor, e pelo seu Casamento Sr. da quinta do Requeixo.	Jacome Brandão Carneiro de Mendonça Soutomaior, Successor. D. Francisca Clara da Rocha e Brito.	Braz Brandão Carneiro Gaio, Sr. da Casa da Torre de Gemonde. D. Joanna Mexia Galvão Pereira de Mesquita. H.
	D. Maria José Brandão Gaio de Brito. H.			Simão Antonio da Rocha de Brito, Sr. da Casa da Torre de Aguião, do Morg. de Linhares e pelo seu Caz. dos de Cima de Vil. e das Cortes, F. da C. R. D. Antonia Thereza Soares Teixeira da Costa Peixoto. H.
		D. Maria Ignacia Ferreira Velho da Costa Moreira. H.	Ignacio Ferreira Velho, Successor, e pelo seu Casam. Sr. da quinta do Requeixo. D. Maria Josefa da Costa Moreira. H.	Carlos Gomes, Sr. da quinta de Rorigo no Calendario. D. Luiza Ferreira Velho.
				Lourenço da Costa do Louro, Sr. da quinta do Requeixo de Mouquim pelo seu Casamento. D. Maria da Costa de Azevedo. H.

Digitized by Google

Digitized by Google

	Gonçalo Pereira da Silva de Sousa de Menezes, Padroeiro do Conv. das Religiosas de S. Francisco de Val de Pereiras, das Abbadias de S. Julião de Moreira de Lima e Salvador de Bretiandos, Sr. do 2.° Morg. deste Nome, do de Vianna do Minho, do de Samaca em Amares, e da Casa de Bescainhos; tudo em Successão a sua Mãi, Licenciado em Leis, Com. na Ord. de Chr., Procurador nomeado por Braga ás Cortes de 1828, Védor da C R. Herdeiro dos bens de Coroa e Casa de seu Pai. D. Thereza Telles da Silva.	Damião Pereira da Silva de Menezes, 2.° Sr. da Villa de Bretiandos, Successor, e da Honra de Babom, dos Morg. de Pentieiros, Salreu, Chainhos, Ilha 3.ª, Carrazedo e Guarda, Padr. do Conv. de Santa Clara desta Cid. e de outras Abb., Brigle Inf., Com na Ord. de Chr. e M. F. D. Maria Angelina Pereira Pinto Forjaz e Montenegro, sua Prima. H.	Gonçalo Pereira da Silva de Sousa le Menezes, 1.° Sr. da Villa de Bretiandos, Successor, Padr. de varias Abbadias, Brig. de Inf. Cav. da Ord. de Chr., e M. F. D. Ignez Cezar de Lencastre.	Damião Pereira da Silva de Sousa de Menezes, Sr. do 1.° dos Morg. de Bretiandos e do Couto de Francemil, M. de Camp. de Aux., M. F. D. Luiza Joanna de Sousa e Menezes, Viuva.
				Sebastião Corrêa de Sá, pelo seu Casam. Sr. dos Morg. de Fontão, Agredo e Rua Escura, Ten. Gen. Gov. Inter das Arm. do Porto, e M. F. D. Clara de Amorim Pereira de Brito. H.
		D. João Pereira Forjaz Coutinho, pelo seu Caz. Sr. do 2.° Morg. de Bretiandos e da Casa de Bescainhos, Cav. da Ord. de Chr, Sarg. Mór de Cav., e M. F., F. 2.° D. Catharina Thereza Fortunata Pereira Pinto e Montenegro. H.	D. Miguel Pereira Forjaz Coutinho, Sr. dos Coutos de Freiriz e Penagate, Coronel de Cavallaria Reformado, e M. F. D. Angela Joanna de Lencastre.
				Antonio Pereira Pinto, Sr. do 2.° Morg. de Bretiandos, e pelo seu Casam. da Casa de Bescainhos, Alc. M. de Braga, Cap. de Inf., Cav. da Ord. de Chr. e M. F. D. Antonia Maria de Sousa. H.
D. Joanna Pereira da Silva Sousa e Menezes.	Fernando Telles da Silva e Menezes, 3.° Marq. de Penalva, 6.° Conde de Tarouca, Gentil Homem da Camara da Rainha, Deputado da Junta dos 3 Estados, e Censor Regio da Meza do Desembargo do Paço. A Marqueza D. Joanna de Almeida, sua Cunhada, 2.ª mulher.	Manoel Telles da Silva, 2.° Marq. de Penalva, 6.° Conde de Villarmaior, Gent. Hom. da Cam., Prezid. da Junta do Tabaco, e Dep. da dos 3 Estados. A Marqueza D. Eugenia Marianna de Menezes, sua Prima. H.	Fernão Telles da Silva, 4.° Marq. de Alegrete, 5.° Conde de Villarmaior, Gent. hom. da Cam., Prezid. do Senado, Dep. da Junta dos 3 Estados. A Condeça de Villarmaior D. Maria de Menezes, sua Prima.
				D. Estevão de Menezes, 1.° Marq de Penalva, 5.° Conde de Tarouca Prezid. do Conc. Ultram., e Deputado da Junta dos 3 Estados. A Marqueza D. Margarida de Lorena, sua Parenta.
		D. Luiz de Almeida Soares Portugal, 2.° Marq. de Lavradio, 4.° Conde de Avintes, Vead. da Princeza, do Conc. de Guer., Ten. Gen., Prezid. do Dezemb. do Paço, e V. R. do Brasil. A. Marq. D. Marianna Thereza Rita da Cunha.	D. Antonio de Almeida Portugal Soares, 1.° Marq. e 1.° Conde de Lavradio, Gen. de Bat., Cap. Gen. de Angola, e Vice Rei do Brasil. A Marqueza D. Francisca das Chagas Masearenhas.
				Miguel Carlos da Cunha e Silveira, 5.° Cond. de S. Vicente, Coronel do Reg. de Cav. do Caes, e Deputado da Junta dos 3 Estados. A Condeça D. Rosa Leonor de Attaide.

Digitized by Google

Digitized by Google

João Maria de Sousa e Almeida Herdeiro.	Leopoldo de Sousa e Almeida Pereira, Successor, Formado em Leis, Capitão Mór em Moura e Feitoza, Commandante da 6.ª e 7.ª Brigada de Ordenanças do Minho.	João Baptista de Sousa, Successor, e pelo seu Casamento Sr. da quinta da Inveja, Doutor em Leis e Auditor do Regimento de Vianna, Capitão Mór de Moura e Feitoza.	João Gomes de Sousa Lanhas Peixoto, Sr. do Morgado de Gondomil e Conceição pelo seu Casamento.	Alexandre Gomes Loureiro Lanhas.
			D. Antonia de Lima da Cunha. H.	D. Marianna Ribeiro Lopes de Carvalho.
				Miguel Carvalho de Sousa, Sr. da Casa de Rende e pelo seu Casam. do Morg. de Gondomil e Conceição.
		D. Luiza Rosa da Camara Ozorio de Queiroz. H.	Theodozio de Queiroz Ozorio, Sr. da Quinta da Inveja e Capitão.	D. Martha de Sousa da Cunha. H.
				Gonçalo Ozorio de Queiroz, Sr. da quinta do Carvalhal e Sarg. Mór de Albergaria.
			D. Maria Nogueira da Carreira e Araujo.	D. Serafina da Costa.
				Domingos Nogueira de Araujo, Abbade de Arouzello, teve B. leg. de
				Custodia Pereira.
	D. Joanna Angelica de Abreu Machado e Vasconcellos.	Manoel Gonçalo da Maia Machado e Vasconcellos, Successor, e pelo seu Casamento Sr. da quinta de Fundevilla e Torre de Villar, Cadete de Cavallaria de Chaves.	João da Maia Coimbra de Barros e Vasconcellos, Successor.	Manoel Gonçalo da Maia, Sr. do Morg. de Geraz de Lanhozo e quintas de Abilheira e Paredes, Cap. Mór de Montelongo, e Cav. de Chr.
			D. Josefa Joaquina da Costa Peixoto.	D. Marianna de Magalhães e Basto.
				Bento da Costa Peixoto Soares Coelho, Sr. dos Morg. de Cima de Villa e das Cortes, Cav. de Christo, e Cap. Mór de Montelongo.
				D. Thereza Angelica Teixeira de Carvalho.
		D. Maria Thereza Pereira do Lago Abreu e Lima. H.	Antonio Jose Monteiro de Andrade, Sr. da quinta do Fundevilla e Torre de Villar pelo seu Casam.	João Monteiro de Andrade.
				D. Antonia Maria de Eroza.
			D. Luiza Maria Barbosa Pereira do Lago. H.	Thomás Barbosa da Silva, Sr. da quinta de Fundevilla, e pelo seu Casam. da Torre de Villar.
				D. Maria Thereza Pereira do Lago Abreu e Lima. H.

Digitized by Google

Digitized by Google

João Pereira do Lago.	Caetano Pereira do Lago, Successor, e F. da C. R.	João Pereira do Lago, Successor, e pelo seu Casamento Sr. dos Morg. de Santo Adrião, Souto Mandinho, e Semelhe, F. da C. R.	Manoel Pereira do Lago, Successor, Cav. de Christo, e F. da C. R.	João Pereira do Lago, Juiz dos Orfãos em Braga, Cap. de Inf., Cav. de Christo, e F. da C. R.
				D. Maria Barreto, sua Prima.
			D. Maria Barreto, 2.ª mulher sua Sobrinha.	Simão Pita Ortigueira Barreto, Sr. da Casa da Torre de Darque.
				D. Catharina de Alpoim.
		D. Antonia Luiza Carneiro Pimentel. H.	Antonio Corneiro Tinoco de Abreu, Successor, e Sr. do Morg. de Semelhe pelo seu Casamento, Desembargador da Suplicação e Lente na Universidade.	Francisco Alvares Tinoco, Instituidor do Morg. de Santo Adrião e Sr. do de Souto Mandinho pelo seu Casamento.
				D. Ascenção Carneiro de Meira e Abreu. H.
			D. Marianna da Rocha Pimentel. H.	Manoel da Rocha Pimentel, Sr. do Morg. de Semelhe.
				D. Angela da Costa Coelho.
	D. Maria Eduarda de Paiva Marinho Mendes e Vasconcellos.	Thomé Alexandre de Paiva Marinho, Successor, Vereador da Camara de Braga.	Francisco Pereira Marinho de Paiva, Sr. da quinta de Oliveira pelo seu Casam. e Vereador da Camara de Braga.	Alexandre de Paiva Marinho, Sr. do Morg. dos Marinhos, e Sarg. Mór de Braga, teve B. leg. de
				D. Sebastianna da Silva.
			D. Thereza Clara Leite Machado. H.	Custodio Machado de Oliveira, Sr. da quinta de Oliveira em Landim e Capitão.
				D. Ursula Machado Leite Brandão.
		D. Marianna Mendes de Vasconcellos.	Manoel da Costa e Vasconcellos, Successor.	Duarte Mendes de Vasconcellos, Sr. da Casa da Veiga do Penço.
				D. Marianna Brizida Xavier Ruby.
			D. Maria Antonia de Macedo Portugal e Lira.	Antonio Moreira, Cav. de Christo.
				D. Izabel Antonia de Portugal Lira.

Digitized by Google

Digitized by Google

José Antonio de Paiva Brandão, Successor, e Coronel de Milicias de Braga agregado.	Thomé Alexandre de Paiva Marinho, Successor e Vereador em Braga.	Francisco Pereira Marinho de Paiva, Senhor da Casa de Oliveira pelo seu Casamento, e Vereador em Braga.	Alexandre de Paiva Marinho, Successor, e Sargento Mór de Braga, teve B. leg. de	Francisco Pereira Marinho, Senhor do Morgado de Marinho de Braga.
				D. Angelica de Paiva de Barros.
			Sebastianna da Silva.	João Soares Carrilho, Cavalleiro Illustre.
				D. Domingas da Silva.
			Costodio Machado de Oliveira, Successor.	Pedro de Oliveira, Senhor da Casa de Oliveira em Landim.
				D. Anna Machado.
		D. Thereza Clara Leite Machado. H.	D. Ursula Machado Leite Brandão.	Rafael Leite Brandão, Reitor de Santa Christina de Senedello, teve B. leg. de
				Maria Gomes.
	D. Marianna Mendes de Vasconcellos.	Manoel Mendes de Vasconcellos, Successor.	Duarte Mendes de Vasconcellos, Successor.	Manoel da Costa de Vasconcellos, Senhor da Casa da Veiga do Penso.
				D. Marianna da Silveira.
			D. Marianna Brizida Xavier Ruby.	Guilherme Ruby de Lima, Cavalleiro Illustre.
				D. Victoria Fajardo da Cunha.
		D. Maria Antonia de Macedo Portugal e Lira.	Antonio Moreira, Cavalleiro de Christo.	Paulo Moreira da Cunha, Cavalleiro de Christo, e Tenenre do Castello de Vianna.
				D. Francisca de Abreu.
			D. Izabel Antonia de Portugal.	Bento de Macedo Portugal, Cavalleiro de Geração.
				D. Filippa de Couros Beliago.

Digitized by Google

Digitized by Google

Manoel da CunhaGuedes de Brito, Herdeiro,	José da Cunha Guedes Pinto de Sousa, Successor, e Sr. da Casa dos Cunhas das Travessas de Braga, Vereador da Camara desta Cidade.	Manoel Antonio da Cunha e Sousa Couraça, Successor, pelo seu Casam. Sr. da Casa da Gafaria, Sargento Mór e Vereador da Camara de Braga.	José da Cunha e Sousa, Successor, e Vereador da Camara de Braga.	Manoel da Cunha e Sousa, 3.º Sr. do Morg. da Herdade em Esturãos de Montelongo, instituido em 1654. D. Francisca Thereza de Araujo e Silva.
			D. Joanna Maria Couraça de Magalhães.	Diogo Couraça de Magalhães, Cap. de Inf. servindo de Sargento Mór de Milicias de Chaves, e Cav. da Ord. de Christo, teve B. leg em Maria de Chaves.
		D. Maria Prozedia de Mendonça Pinto de Menezes. H.	Luiza de Mendonça Ozorio da Gama e Castro, Successor, e F. da C. R.	Diogo Guedes Ozorio de Sequeira, Sr. da Casa da Gafaria, Cap Mór de Mezão frio, e F. da C. R. D. Anna Maria Pimenta da Gama e Castro.
			D. Micaella Thereza Antonia de Menezes e Vasconcellos.	Alvaro Rebello Pinto de Vasconcellos, pelo seu Casam. Sr. da quinta das Regadas nos Arcos, e Ten. Coronel de Cavallaria. D. Paschoa Thereza Pereira de Vasconcellos. H.
	D. Joaquina Ermelinda de Brito Pereira e Amorim.	Antonio de Brito de Amorim Brandão, Successor, e Dezembargador da Relação do Porto	Alexandre Antonio de Brito Brandão, Successor.	Francisco de Brito Brandão, Juiz dos Orfãos nos Arcos de Val de vez. D. Filippa Thereza de Barbosa.
			D. Marianna de Amorim e Sousa.	D. Antonio Mauricio de Amorim Pereira, pelo seu Casam. Sr. do Morg. de Villar de Mouros, e F. da C. R. D. Joanna Antonia da Gama Lobo de Andrada. H.
		D. Anna Maria Pimenta de Castro.	Manoel Antonio Pereira de Castro Lobato, Successor, e pelo seu Casam. Sr. dos Morg. de S. Gonçalo, e Conceição, Cap. Mór de Monção, e F. da C. R.	Manoel Alves Pereira de Castro, Sr. da Casa das Pias, e pelo seu Casam. da da Torre do Tojo, Cap. Mór de Monção, e F. da C. R. D. Luiza de Paiva Leite. H.
			D. Maria Pimenta de Araujo. H.	Antonio José Pimenta de Barbosa, Sr. dos Morg. de S. Gonçalo, e Conceição, Cav. da Ordem de Christo. D. Maria Luiza Pereira de Castro.

Digitized by Google

Digitized by Google

		Fernando da Cunha Soutomaior e Teive, Successor, Sargento Mór, e Vereador em Braga.	Agostinho da Cunha Soutomaior de Teive, Successor, e pelo seu Casamento Sr. do Morg. dos Graãs, Cav. de Christo, e Ten. Cor. de Cavallaria.	Pedro Pinto da Silva, Sr. do Morg. do Bairro, e do Solar de Teive pelo seu Casamento, Vereador em Braga.
			D. Agueda Corrêa de Lacerda. H.	D. Luiza da Cunha Soutomaior e Teive. H.
	Agostinho da Cunha Soutomaior Teive, Successor, Sarg. Mór das Ordenanças e Vereador em Braga.			Fernão Corrêa de Lacerda, Sr. do Morg. dos Graãs.
				D. Maria Corrêa.
			João Soares Monteiro Coutinho, Cav. de Christo, Correio Mór do Porto, e Fammiliar do Santo Officio.	João Soares de Carvalho, Cav. de Christo, Correio Mór do Porto, Famílliar do Santo Officio.
		D. Thereza Luiza Soares Monteiro. H.		D. Ignacia Coutinho de Castellobranco.
			D. Rosa Fernandes da Costa.	Domingos Affonso de Portobom, Cavalleiro Illustre.
José da Cunha de Soutomaior, Succedeo no Solar de Teive, filho 2.°				D. Izabel Fernandes de Castro.
		João de Sousa e Mello, Cav. de Christo, Sargento Mór no Ultramar, Deputado da Companhia, e Fammiliar do Santo Officio.	Manoel de Sousa e Mello, Instituidor do Morg. de S. Miguel de Queirão.	João de Sousa e Mello, Senhor da quinta de Queirão.
			D. Maria de Sousa e Araujo Machado.	D. Joanna de Mello, sua Prima.
				Pedro Rodrigues de Araujo.
	D. Francisca Ludovina de Sousa e Mello.			D. Maria de Sousa.
			Pedro Conçalves Braga, Successor.	João Gonçalves Braga, Padroeiro de N. Senhora da Piedade, e Sr. da quinta do Pombal em Vairão.
		D. Bernarda Joanna de Sá.		D. Catharina Fernandes.
			D. Maria Soares de Sá.	Santos Barbosa, Cap. Mór da Feira.
				D. Antonia Soares de Sá.

Digitized by Google

Digitized by Google

José Gabriel de Araujo e Vasconcellos, Successor, Commendador de Santa Maria Magdalena de Grijó de Parada na Ordem de Christo, Coronel de Millicias reformado, e F. da C. R.	Manol José de Araujo e Vasconcellos, Successor.	Gabriel de Araujo e Vasconcellos, Successor, e Sr. da Casa de Lobios em Galiza por Sentença de 1720, Capitão Mór de Lanhozo, Cav. de Christo.	Gabriel de Araujo e Vasconcellos, Successor.	Pedro de Araujo e Vasconcellos, Senhor da Casa de Sinde, Capitão Mór de Lanhozo e Cav. de Christo, teve B. leg. de
				Domingas Gonçalves.
			D. Angela da Fonseca Coutinho. H.	Christovão da Fonseca Coutinho.
				D. Catharina de Lemos Barreto.
			Belchior do Rego e Castro, Capitão de Cavallos, e Cav. de Christo.	Gonçalo de Sousa e Castro, Cavalleiro de Geração.
		D. Catharina Jozefa do Rego e Castro.		D. Leonor de Barbosa Rego.
			D. Francisca Pinto.	Christovão de Miranda, Cavalleiro Illustre.
				D. Maria Pinto.
	D. Izabel Rita de Abreu Cirne de Castro.	Francisco de de Abreu Cirne Pereira de Brito, Successor, Alc. Mór de Ferreira, Sr. de Lindoso, Commendador na Ordem de Christo, Coron. de Infant. Gov. de Vianna, e M. F.	José Pereira de Brito e Abreu, Successor, Cav. de Christo, Mestre de Campo, Gov. de Vianna, e F. da C. R.	Francisco de Abreu Pereira, Sr. da Casa de Lanhezes, Coron. de Inf., Gov. da Paraiba, e F. da C. R.
				D. Marianna Francisca de Castro.
			D. Izabel Josefa Cirne Peixoto. H.	João Rebello Cirne Peixote.
				D. Catharina de Sousa.
			Francisco de Sousa Lobato Caldas, Successor, Cav. de Christo, e Capitão Mór de Ponte de Lima.	Antonio de Caldas e Sousa Lobato, Sr. do Morgado da Conceição nos Arcos.
		D. Izabel de Sousa Lobato, 1.ª mulher.		D. Leonor Barbosa da Rocha.
			D. Izabel de Sousa e Abreu.	Alexandre Brandão de Abreu, Cav. de Christo.
				D. Leonor Pereira Lobato.

Digitized by Google

Digitized by Google

Alvaro Peixoto Barbosa de Vasconcellos Leite Brandão, Herdeiro.	D. Maria da Esperança Leite Brandão. H.	Afonso Brandão Leite Peixoto, Successor, e Vereador em Braga.	Gabriel Antonio Leite Brandão, Successor e Vereador em Braga.	João Leite Brandão, Sr. da Casa de Cabanas, termo de Braga.
				D. Felicianna Luiza Pereira.
			D. Anna de Azevedo.	Diogo Peixoto de Azevedo, Cav. da Ordem de Christo.
		—		D. Rosa Soares Pereira Maciel.
		D. Margarida Angelica de Azevedo Leite. H.	Antonio Luiz de Azevedo, Abbade de S. Pedro de Sermonde, teve B. leg. de	Manoel de Azevedo da Silva, Cav. Illustre.
				D. Margarida Leite.
			Maria Francisca.	.....
				.....
	José Maria Barbosa Brandão de Vasconcellos, Sr. da Casa de Cabanas pelo seu Casamento; foi Coronel de Milicias de Braga.	Alvaro Barbosa Brandão de Aborim Lopes de Barros, Successor, teve B. leg. de	Manoel Felis Barbosa Brandão Escobar Lopes de Barros, Successor.	Francisco Pereira Brandão Barbosa de Vasconcellos, Sr. dos Morg. de Aborim e seus Padr. da Torre de Barros e C. de Lopes Brandão.
				D. Maria Barbosa Faria, sua prima.
			D. Maria Clara de Tavora e Azevedo.	Balthazar Vieira de Vasconcellos, Sr. do Morg. de Briteiros.
				D. Luiza Maria Pereira.
		D. Maria de Castro.	Francisco Pereira de Castro, Juiz dos Orfãos e Sarg. Mór das Ordenanças de Valença.	Gabriel Pereira de Castro, Cav. de Christo, Juiz dos Orfãos de Valença do Minho.
				D. Maria Xavier Pacheco Marinho.
			D. Rosa Luiza de Lima e Mello.	Gaspar da Rocha Pereira.
				D. Leonarda Pereira de Castro.

Digitized by Google

Digitized by Google

Joaquim Antonio Teixeira Coelho de Mello, Successor.	Francisco José Teixeira de Mello Coelho, Successor.	Gregorio José de Sá Pereira de Magalhães, Successor.	Simão Pereira de Sá, Successor e Capitão.	Antonio Gonçalves Capitão, e Sr. da quinta de Além.
				D. Joanna Pereira de Sá.
			D. Maria Bernardina de Magalhães	Domingos Pinto de Magalhães, Sr. da quinta do Carvalho.
				D. Maria da Costa Pinto.
		D. Theodozia Guiteria Teixeira Coelho de Mello.	José Luiz Teixeira Coelho de Mello.	Antonio de Mello Cabral, Sr. da quinta da Falperra pelo seu Casamento.
				D. Narcisa Teixeira Coelho. H.
			D. Anna Thomazia da Cunha Ozorio.	João Pereira Barroso.
				D. Catharina Luiza da Cunha Ozorio.
	D. Margarida Innocencia Machado Ferreira, Senhora da quinta da Torre.	João Carlos Machado, Alferes de Cavallaria.	Domingos Machado.	Domingos Francisco, Cavalleiro Illustre.
				D. Maria Machado.
			D. Marianna Machado de Lima.	Manoel Rebello de Andrade.
				D. Anna Machado de Lima.
		D. Anna Gertrudes Cabral.	Miguel José Cabral.	Antonio da Silva Cabral.
				D. Anna Maria de Jesus Delgado.
			D. Margarida Josefa Machado.	João Machado Ferreira.
				D. Rosa Maria da Silva Cabral.

Digitized by Google

Digitized by Google

Manoel de Abreu de Lima Sousa e Alvim, Successor, Vereador da Camara de Braga, e M. F.	Francisco de Abreu de Lima Paes de Araujo, Successor, e pelo seu Casam. Sr. do Morg. da Torre de Villaverde, Vereador da Camara de Braga, e M. F.	Manoel da Abreu de Lima Soutomaior, Successor, Sarg. Mór Ajudante das Ordens do Gen. do Minho, Cav. da Ord. de Chr., e M. F.	Pedro da Cunha e Abreu, Sr. da Casa de Juste, pelo seu Casam. Cav. da Ord. de Christo, e M. F.
			D. Maria Josefa Pereira de Abreu de Lima. H.
		D. Antonia Filippa Paes de Araujo. H.	Diogo Paes de Araujo e Faria, Cav. de Geração.
			D. Anna Maria da Silva Gaio.
	D. Antonia de Sousa e Alvim. H.	Agostinho de Sousa de Alvim e Costa, Successor, Vereador da Camara de Braga.	Henrique de Sousa e Alvim, Sr. do Morg. da Torre de Villaverde (Solar de Alvim) e Cav. de Geração.
			D. Rufina de Barros e Sousa.
		D. Maria Barbosa Barreto.	Lourenço de Barros Barbosa Peixoto, Cav. de Geração.
			D. Theodora Maria Barreto.
D. Felicia Joanna de Vasconcellos e Azevedo Abraldes de Mendonça.	Lopo Antonio de Vasconcellos Leite Pereira de Abreu de Lima, Successor, e F. da C. R.	João Mendes de Vasconcellos Leite Pereira, Successor, e pelo seu Casam. Sr. da Casa do Tanque, e F. da C. R.	Antonio Leite Pereira, Sr. dos Morg. do Barrozão e Santa Luzia, e pelo seu Casam. da Casa do Paço de Oliveira, Com. de Chr., e F. da C. R.
			D. Maria Joanna Ozorio de Vasconcellos e Alvim. H.
		D. Felicia de Lima e Abreu. H.	Lopo Gomes de Abreu de Lima, pelo seu Casam. Sr. da Casa do Tanque em Braga; servio na India, e foi M. F.
			D. Felicia de Magalhães da Cunha Coutinho. H.
	D. Luiza Ramona de Azevedo Yebra Abraldes y Oca.	D. Antonio Luiz de Azevedo Abraldes de Mendonça, Successor.	D. José de Azevedo y Ribera, Sr. de Ramiranes, em Galiza.
			D. Belchiora de Abraldes y Moscoso.
		D. Anna Francisca de Yebra Pimentel y Olhoa.	D. Pedro Izidro de Yebra, pelo seu Casam. Sr. de Lancara em Galiza.
			D. Maria Josefa Oca y Olhoa. H.

Digitized by Google

Digitized by Google

		Francisco Pereira Brandão Barbosa de Vasconcellos, Successor, e Sr. do Morg. de Aborim e seus Padroados.	Manoel Lopes Brandão, Successor.	Bernardo Lopes Ferraz, Sr. do Morg. da Torre de Barros e da Casa de Lopes Brandão. D. Maria de Brito de Vasconcellos.
			D. Maria Barbosa de Faria.	Manoel Barbosa de Faria, Sr. do Morg. de Aborim e seus Padroados, Fidalgo de antigo Solar, e da C. R. D. Paschoa de Barros. H.
	Manoel Felis Barbosa Brandão Escobar Lopes de Barros, Successor.		Bartholomeu de Barbosa Faria, Successor, e F. da C. R., teve B. leg. de	Manoel Barbosa de Faria, acima.
Alvaro Barbosa Brandão de Aborim Lopes de Barros, Successor, teve B. leg. a Manoel Ignacio de Barbosa, Sarg. Mór do Batalhão dos Voluntarios Realistas de Braga.		D. Maria Barbosa de Faria, sua prima.		D. Pascoa de Barros, acima.
			D. Maria Ribeiro de Brito.	Jeronymo Ribeiro, Vigario de Aborim, teve B. leg. de Maria Vicente.
		Balthazar Vieira de Vasconcellos, Successor.	Pedro Ribeiro de Vasconcellos, Successor.	Balthazar Vieira de Vasconcellos, Sr. do Morg. de Briteiros. D. Elena de Tavora.
			D. Antonia de Azevedo Peixoto.	Miguel de Azevedo Peixoto, Sr. da quinta de Inxide. D. Ignez de Tavora de Goes.
	D. Maria Clara de Tavora e Azevedo.		Miguel Fernandes Ribeiro, Familiar do Santo Officio.	Miguel Gonçalves. D. Francisca Dias.
		D. Luiza Maria Pereira.		Antonio Ferreira.
			D. Maria Pereira Barreiros.	D. Maria Pereira Barreiros.

Digitized by Google

Digitized by Google

Manoel de Magalhães Araujo Pimentel, M. F. Herdeiro.	Francisco de Magalhães de Araujo Pimentel, Successor, Cor. de Milicias da Barca, e F. da C. R.	Manoel Alves de Magalhães Araujo Pimentel, Successor, Mestre de Campo de Auxiliares de Basto, e F. Cav. da C. R.	Manoel Alves de Magalhães e Araujo, Successor, Mestre de Campo de Aux. de Basto, e Cav. da C. R.	Francisco Alves de Araujo, Sr. das Casas de Gandarella e da Carreire, Capitão Mór de Celorico de Basto.
				D. Maria de Magalhães e Araujo.
			D. Antonia Vieira da Maia Pimentel.	Paulo Vieira da Maia, Sr. do Morgado de S. Pedro e S. Paulo.
				D. Maria Natalia Pimentel de Araujo.
		D. Anna Josefa da Fonseca Barbosa.	Martim Velho da Fonseca Barbosa, Successor, Cap. Mór da Portella de Penella, e F. da C. R.	Francisco Velho da Fonseca Barbosa, Sr. da C. do Paço Solar de Marrancos, Cav. de Christo, T. de Mestre de Camp. Gen., e F. da C. R.
				D. Maria Francisca de Soutomaior.
			D. Paschoa Maria Antonia de Castro Sousa e Menezes. H.	Diogo de Sousa e Menezes, Sr. da Casa de Campos de Lima, e Cav. de Christo.
				D. Agostinha Antonia de Abreu.
	D. Francisca Julia de Noronha Menezes Portugal Attaide e Almeida.	D. Manoel de Noronha de Menezes da Mesquita e Mello, Successor, Cav. de Christo, e M. F.	D. Antonio de Noronha de Menezes e Mello, Successor, e pelo seu Casam. Sr. da quinta da Prelada, M. F.	D. Garcia de Noronha da Mesquita e Mello, Sr. da quinta das Corugeiras e pelo seu Cazamento da do Paço de Moreira, e M. F.
				D. Brites Josefa Soares de Brito. H.
			D. Marianna Izabel da Mesquita e Noronha, sua prima. H.	Antonio da Mesquita Pinto, Sr. da quinta da Prelada pelo seu Casamento, e M. F.
				D. Izabel Francisca de Noronha e Menezes. H.
		D. Guiomar de Noronha Attaide Manoel de Portugal, sua prima.	José Pinto Coelho Cardoso de Macedo, Successor, e M. F.	José Lourenço Pinto Coelho, Sr. da C. de Simães, e pelo seu Casamento das de Cepões, Fontello, Villar, Figueiredo, e M. F.
				D. Caetana de Vasconcellos Cardoso de Menezes e Macedo. H.
			D. Marianna de Vilhena Manoel de Portugal, sua prima.	Francisco Xavier Cardoso de Alarcão, Sr. de Felgueiras, Vieira e Termedo, e do Morg. de Rateães pelo seu Casamento, e F. da C. R.
				D. Josefa Margarida da Silveira. H.

Digitized by Google

Digitized by Google

D. Maria Rita da Cunha Soutomaior e Mendonça. H.	Pedro da Cunha de Soutomaior e Mendonça, Successor, Cor. de Milicias reformado, e F. da C. R.	Constantino da Cunha Soutomaior de Mendonça, Successor, e Sr. da Casa das Lages, Cav. de Christo Fam. do Santo Officio, e F. da C. R.	Pedro da Cunha Soutomaior e Mendonça, Successor, Alc. Mór de Braga, Cav. de Christo, Cap. de Cavallos, Familliar do Santo Off., e F. da C. R. D. Catharina Thereza Sarmento da Cunha, sua prima. H.	Jeronymo da Cunha Soutomaior, Sr. dos Solares de Matamà e Brotas, Alc. Mór de Braga, Cav. de Christo, Fam. do S. Off. e F. da C. R. D. Izabel Archangela Ferreira de Mendonça. H.
				Lourenço Sarmento da Cunha Soutomaior, Senhor da Casa das Lages, e F. da C. R. D. Anna de Brito da Cunha, sua prima.
		D. Joaquina Barbara de Mello Vilhena e Alvim.	Lourenço Corrêa de Brito da Silveira, Successor, e pelo seu Casamento Sr. da Casa da Carreira, e M. F. D. Thereza Clara de Mello.	José Corrêa de Brito, Sr. do Morg. de Frouteira, e pelo seu Casamento do de Sinde, M. F. D. Luiza Maria da Moura. H.
				Barnabé de Mello Alvim Pinto, Sr. da Casa da Carreira, e F. da C. R. D. Clara Maria de Castro e Vilhena.
	D. Maria Augusta Calheiros de Lira e Menezes.	Francisco Lopes Calheiros de Menezes e Benavides, Successor, Coronel de Milicias de Villa do Conde, e F. da C. R. D. Maria Thereza de Barbosa Falcão Soutomaior. H.	Pedro Lopes Calheiros de Benevides, Successor, e Sr. das Casas de Roriz e Banho, Cav. de Christo, e F. da C. R. D. Maria Guiteria de Lira Manoel de Menezes.	Francisco Jacome Lopes Calheiros, Sr. do Paço de Calheiros e seus Padr. Cav. de Christo, Mestre de Campo de Aux., e F. da C. R. D. Maria de Benevides Pereira. H.
				D. Antonio Jacintho de Lira Troncoso de Soutomaior, Sr. da Casa Solar de Lira, Padr. do Conv. S. Francisco de Monção, e Cap. da Guarda de Corpus. D. Leonor Manoel de Menezes.
			José Falcão Marinho. D. Thereza Francisca Malheiro.	Antonio Falcão Marinho. D. Izabel de Barbosa.
				Francisco de Moura Mariz. D. Maria Josefa Malheiro. H.

Digitized by Google

Digitized by Google

Thomás de Araujo Vasconcellos Pereira Leite de Sousa e Alvim, Juiz de Fóra de Espozende, Herleiro.	Antonio de Araujo Vasconcellos Pereira Leite de Sousa e Alvim, Successor, Sr. da Casa de Paços em Braga pelo seu Casamento, Vereador da Camara da dita Cidade e Capitão do Batalhão de Voluntarios Realistas.	João de Araujo Ferreira Vasconcellos e Alvim, Successor.	Antonio de Araujo Ferreira Rebello, Successor, e Cav. de Christo.	Manoel Ferreira de Araujo, Sr. da Casa e quinta de Lamas em Basto.
				D. Joanna Pereira Rebello.
			D. Micaella Antonia de Vasconcellos Alvim.	Antonio Leite Pereira, Sr. dos Morg. de Barrozão e Santa-Luiza, e pelo seu Casamento do Paço de Oliveira, Com. de Chr., e F. da C. R.
				D. Maria Joanna Ozorio de Vasconcellos e Alvim. H.
		D. Senhorinha de Araujo.	Antonio Marques Ribeiro, Successor.	Manoel Marques, Sr. da Casa do Paço,
				D. Catharina Ribeiro.
			D. Senhorinha de Araujo, sua prima.	Antonio Marques de Araujo, Sr. das Casas de Cinca e Pedra.
				D. Margarida Martins.
		Joaquim José de Araujo e Antas, Successor, e Juiz de Fora de Penamacor.	Miguel de Araujo e Antas, Successor.	Miguel de Araujo e Antas, Sr. da Casa de Paços em Braga.
				D. Maria de Carvalho.
			D. Antonia Maria da Conceição Ribeiro.	Miguel Luiz Dias da Silva, Cavalleiro Illustre.
	D. Maria Candida de Araujo Antas da Mesquita. H.			D. Adrianna Ribeiro.
			Francisco da Silva Matozo, Successor, e pelo seu Casamento Padr. da Capella de Veloso, e Doutor.	Pedro de Eyroz Matoso, Proprietario do Officio de Escrivão da Camara de Soure pelo seu Casamento.
		D. Joanna da Mesquita.		D. Maria Travaços Freire. H.
			D. Maria Catharina da Mesquita. H.	Ignacio Veloso de Sequeira Sousa e Mesquita, Padr. da Capella de Velozo em S. Francisco do Porto.
				D. Maria Josefa Raimunda.

Digitized by Google

Digitized by Google

José Maria de Azevedo e Araujo da Gama, Vereador da Camara de Braga, e Cap. de Voluntarios Realistas, F. da C. R.

D. Maria Rosa de Azevedo Barreto de Araujo e Gama.

Francisco Ventura Maciel Aranha, Cav. na Ord. de Chr., Vereador da Camara de Braga, e F. da C. R.

Boaventura Maciel Aranha, Cav. do Sacro Palacio, e Proprietario do Officio de Secretario da Casa do Despacho em Braga.

D. Francisca Thereza Maciel, sua Prima.

Joaquim José de Azevedo Araujo e Gama, Successor, e F. da C. R.

D. Francisca Angelica de Barbosa Rego Barreto.

Lourenço Maciel Aranha.

D. Izabel Rosa Maciel, sua Parenta.

Mathias Gonçalves Pitta de Araujo.

D. Thereza Maciel Aranha.

Amaro José de Azevedo e Araujo, Successor, e F. da C. R.

D. Bonancia Maria de Sá Soutomaior, sua Parenta. H.

Manoel de Barros do Rego Barreto, Successor, e Cav. da Ord. de Christo.

D. Joaquina Maria de Araujo.

Domingos Maciel Aranha.

D. Paula Gonçalves Pires.

Manoel Rodrigues Ferreira.

D. Izabel Rodrigues Maciel, sua Parenta.

João Gonçalves de Araujo.

D. Anna Pitta.

Domingos Maciel Aranha, acima.

D. Paula Gonçalves Pires.

Gaspar de Araujo e Azevedo, Sr. da Casa da Torre da Passagem, e F. da C. R.

D. Paula da Gama Lira e Araujo, sua Parenta.

Francisco Alves Pinto, Sr. da Casa da Pousada, na Gemieira.

D. Francisca Barbosa de Sousa.

Gaspar de Barros Rego, Sr. da Casa do Quintal em Geraz.

D. Anna Barbosa Barreto.

Manoel Pinto Corrêa.

D. Maria de Araujo.

Digitized by Google

Digitized by Google

Braz Pita Leite Bacellar de Castro e Menezes, Successor, e F. da C. R.	Ignacio Pita Leite, Successor, e F. da C. R.	Braz Pita Leite, Successor, e F. da C. R.	Ignacio Pita Leite, Sr. do Morg. de Alvaraens, e F. da C. R.
			D. Izabel Antonia de Castro, sua prima.
		D. Maria Josefa de Castro, sua prima.	Sebastião Pereira da Cunha de Castro e Caldas, Cav. de Christo, Capitão de Cavallos, e F. da C. R.
			D. Maria Rosa de Soutomaior. H.
	D. Sebastiana Maria de Menezes.	Manoel Carlos Bacellar Malheiro, Successor, e F. da C. R.	Marcos Malheiro Pereira Bacellar, Senhor do Morgado de Gandra e seu Padr., Mestre de Campo de Aux., e F. da C. R.
			D. Maria das Neves de Soutomaior e Menezes.
		D. Luiza Caetana de Menezes.	D. Francisco Furtado de Mendonça e Menezes, Sr. das Casas da Freiria e Argemil, e pelo seu Casam. da de Oliveira, Cav. de Chr. e M. F.
			D. Maria Luiza de Valladares e Amaral. H.
D. Maria Quintina de Mello Corrêa.	Antonio de Mello Corrêa, M. F. Filho 2.º	Martim Affonso de Mello Brandão Corrêa, Sucsessor, e M. F.	José Corrêa de Mello, Sr. da Casa de Valle da Cunha, M. F.
			D. Manoella Margarida da Silva. H.
		D. Jeronyma Joaquina de Sousa Soutomaior, sua prima.	Ruy de Sousa da Silva Alcoforado, Sr. da Casa de Villapouca, Mestre de Campo de Guimarães, e M. F.
			D. Izabel Francisca de Lobera e Silva.
	D. Anna Mequilina de Almeida Pereira Metella. H.	Antonio Rodrigues Braga de Almeida, Cav. de Christo, Doutor em Leis, e Familiar do Santo Officio.	Francisco Martins Braga, Cavalleiro de Christo, e Escrivão Proprietario da Relação do Porto.
			D. Maria Joanna Rodrigues de Almeida.
		D. Maria Escolastica Pereira Metella.	João Antonio da Silva Metella, Corregedor de Pinhel.
			D. Anna Bernarda Xavier Pereira.

Digitized by Google

Digitized by Google

Antonio de Vasconcellos Mourão Herdeiro, e F. da C. R.	D. Anna Maxima Monteiro de Vasconcellos Mourão. H.	José Monteiro de Vasconcellos Mourão, Successor, e pelo seu Casam. Sr. da Casa do Marco e dos Prazos de Esmoriz, Paredes, e Veadóres, F. da C. R.	João Monteiro de Vasconcellos Pires Mourão, Sr. da Casa de Lordello (em Suc. a seu Tio Materno o Dezemb. do Paço Fernão Pires Mourão) e pelo seu Casam. da da Quintãa, e F. da C. R.	Jeronymo Monteiro de Vasconcellos e Azevedo, Sr. das Casas de Boveiro, em Abragão, Santa Olaia em Paços de Sousa e Villarmaior, Cav. de Chr., e F. da C. R.
			D. Clara Rosa de Magalhães. H.	D. Anna Mourão de Figueiredo.
				João Pinto de Moura e Menezes, pelo seu Casam. Sr. da Casa da Quintãa, e Cav. de Geração.
				D. Marianna de Magalhães e Silva. H.
		D. Anna Joanna Monteiro da Cunha, sua Parenta. H.	Francisco Monteiro da Cunha, Successor, e pelo seu Casam. Sr. dos Prazos de Paredes, e Veadóres, Doutor em Leis e Cav. da Ord. de Chr.	Marcel Monteiro de Novaes, Sr. da Casa do Marco e Praso de Esmoriz, Licenciado em Direito.
			D. Angelica Thereza Monteiro de Magalhães. H.	D. Maria Monteiro da Cunha.
				João Pinto de Magalhães, Sr. dos Prasos de Paredes e Veadóres, Capitão.
				D. Paschoa Monteiro de Sousa.
	José Maria de Vasconcellos de Abreu de Lima, pelo seu Casam. Sr. das Casas de Lordello, Quintãa, e Marco e dos Prazos de Esmoriz, Paredes, e Veadóres, Ten. Cor. Com. do Ratalhão de Voluntarios Realistas de Canavezes, e F. da C. R., Filho 2.°	Lopo Antonio de Vasconcellos Leite Pereira de Abreu de Lima, Successor, e F. da C. R.	João Mendes de Vasconcellos Leite Pereira, Successor, e pelo seu Casam. Sr. da Casa do Tanque, e F. da C. R.	Antonio Leite Pereira, Sr. dos Morg. do Barrozão e Santa Luzia, e pelo seu Casam. da Casa do Paço de Oliveira, Com. de Chr., e F. da C. R.
			D. Felicia de Lima e Abreu. H.	D. Maria Joanna Ozorio de Vasconcellos e Alvim. H.
				Lopo Gomes de Abreu de Lima, pelo seu Casam. Sr. da Casa do Tanque em Braga, servio na India, e foi M. F.
				D. Felicia de Magalhães da Cunha Coutinho H.
		D. Luiza Ramona de Azevedo Yebra Abraldes y Oca.	D. Antonio Luiz de Azevedo Abraldes de Mendonça, Sucessor.	D. José de Azevedo y Ribera, Sr. de Ramiranes em Galiza.
				D. Belchiora de Abraldes y Moscoso.
			D. Anna Francisca de Yebra Pimentel y Olhoa.	D. Pedro Izidro de Yebra, pelo seu Casam. Sr. de Lancara em Galiza.
				D. Maria Josefa de Oca y Olhoa. H.

D. Maria José de Magalhães e Menezes. H.	Jayme de Magalhães e Menezes, Successor, e F. da C. R.	Antonio de Magalhães e Menezes, Successor, e pelo seu Casam. Sr. da Casa da Quintãa, F. da C. R.	João de Magalhães e Menezes, Sr. da Casa da Torre em Lixa, e F. da C. R.
		D. Maria Thomazia Pinto da Mesquita e Magalhães. H.	D. Angelica Thereza de Abreu Barbosa e Brito.
			José Antonio Pinto de Magalhães, Sr. da Casa da Quintãa.
			D. Maria de S. Gonçalo Pinto da Mesquita, sua Prima.
	D. Anna Rita de Queiroz de Vasconcellos Camanho.	D. Joaquim de Queiroz de Vasconcellos Coimbra Camanho Successor, Cav. da Ord. de S. João de Jerusalem não Professo, e F. da C. R.	Gaspar de Queiroz de Vasconcellos Coimbra, Sr. dos Morg. do Pinheiro e Coimbras, Cav. da Ord. de Christo, e F. da C. R.
			D. Marianna Joaquina Camanho de Mendonça Ozores de Lemos.
		D. Margarida Antonia de Lencastre Almeida e Portugal, sua Parenta.	Lopo de Barros de Almeida Moura e Albuquerque, Sr. dos Morg. do Real, Amoreira e Leiria, Alc. Mór e Com. do Cano na Ord. de Aviz, e M. F.
			D. Joaquina Rosa de Lencastre Moscoso e Portugal, 2.ª mulher.
Joaquim de Magalhães e Menezes, Coronel de Infanteria, e F. da C. R. Filho 2.º, seu Tio.	Antonio de Magalhães e Menezes, acima.	João de Magalhães e Menezes, acima.	Thomé de Magalhães e Menezes, Sr. da Casa da Torre em Lixa, Com. na Ord. de Chr., e F. da C. R.
			D. Margarida da Costa, Sr.ª da quinta da Costa.
		D. Angelica Thereza de Abreu Barbosa e Brito, acima.	Pedro de Abreu de Vasconcellos, Sr. da Casa de Patos.
			D. Simoa de Barbosa e Faria.
	D. Maria Thomazia Pinto da Mesquita e Magalhães, acima.	José Antonio Pinto de Magalhães, acima.	João de Magalhães Coelho, Sr. da Casa da Quintãa em Santa Cruz de Riba Tamega, Doutor Provedor em Lamego.
			D. Izabel Maria Pinto de Magalhães, sua Prima.
		D. Maria de São Gonçalo Pinto da Mesquita, acima.	Antonio Pinto da Mesquita, Sr. da quinta de Villaverde em Riba Tamega, e pelo seu Casam. da de Fontosa, Cav. da Ord. de Christo.
			D. Angelica de Seixas Pinheiro. H.

Google

João Pereira de Vasconcellos, Successor.	Luiz Pereira de Vasconcellos, Successor	Thomás Pereira de Vasconcellos, Successor, e Cap. Mór de Gouvea de Tamega.	Ventura Pereira de Vasconcellos, Sr. da quinta da Torre em Santa Marinha de Bayão, e pelo seu Casam. da do Cabo, em Gouvêa de Tamega, e Cap. Mór desta Villa. D. Izabel Monteiro. H.
		D. Clara Maria de Mendonça.	João Barbosa de Mendonça e S. Miguel, Sr. da Casa do Cabo, em Castelloens, e pelo seu Casam. da de Rende, Cav. da Ord. de Chr. D. Rosa Maria de Sousa e Campos. H.
	D. Antonia Josefa de Sousa e Vasconcellos.	Sebastião José de Sousa de Menezes.	Francisco de Sousa de Menezes, Cav. de Geração. D. Rosa de Sousa de Menezes.
		D. Margarida de Abreu.	Jacinto Tavares de Abreu. D. Paschoa da Cunha Atas.
D. Maria de Vasconcellos e Menezes.	Antonio de Vasconcellos Carneiro Corrêa Pinto, Successor.	José Soares da Motta, Successor, e pelo seu Casam. Sr. da quinta de Telhe.	Bento Soares da Motta, Sr. da Casa da Quintãa, em Soalhães. D. Catharina Carneiro de Magalhães.
		D. Antonia Thereza de Noronha e Menezes. H.	João Monteiro Vallente, Sr. da quinta de Telhe, em Soalhães. D. Antonia Maria de Noronha e Menezes.
	D. Angela de Magalhães e Menezes.	Antonio de Magalhães e Menezes, Successor, e pelo Seu Casam. Sr. da Casa da Quintãa, F. da C. R.	João de Magalhães e Menezes, Sr. da Casa da Torre em Lixa, e F. da C. R. D. Angelica Thereza de Abreu Barbosa e Brito.
		D. Maria Thomazia Pinto da Mesquita e Magalhães. H.	José Antonio Pinto de Magalhães, Sr. da Casa da Quintãa, em Santa Cruz de Riba Tamega. D. Maria de S. Gonçalo Pinto da Mesquita, sua Prima.

Digitized by Google

Digitized by Google

			Luiz de Magalhães e Menezes, Successor.	José Pinto Monteiro, Senhor da Casa de Carapeços.
		Sebastião de Magalhães da Silveira, Successor.		D. Izabel de Magalhães.
	Luiz de Magalhães e Menezes da Silveira Brandão, Successores, Sargento Mór das Ordenanças de Santa Cruz de Riba Tamega.		D. Josefa da Silveira.	O Doutor Manoel Teixeira Pinto.
				D. Arcangela da Silveira.
			José Leite de Figueiredo Pinto da Fonseca, F. da C. R., teve B. leg. de	Manoel Pinto da Fonseca, F. da C. R.
		D. Anna Margarida Leite de Figueiredo Guedes.		D. Bernarda Guedes de Figueiredo Leite.
			Jacinta Maria.	.....
Sebastião de Magalhães e Menezes. H.				.....
			Manoel de Sousa de Vasconcellos, Cavalleiro de Christo, Capitão Mór de Santa Cruz.	José de Sousa Monteiro, Sargento Mór de Santa Cruz.
		Antonio de Vasconcellos Castro e Sousa, Capitão Mór de Santa Cruz, e Cav de Christo.		D. Joanna Teixeira, 2.ª mulher.
	D. Thomazia Theodora de Vasconcellos Corrêa de Sousa Monteiro.		D. Maria de Lima e Vasconcellos. H.	João de Castro e Vasconcellos, Cavalleiro de Geração.
				D. Maria Vieira de Lima.
			Felis Corrêa de Sousa, Cavalleiro de Christo, e F. da C. R.	Pedro Corrêa de Sousa, Patrão Mór da Ribeira do Ouro.
		D. Maria Violante de S. Paio.		D. Domingas Deniz.
			D. Anna Maria de S. Paio.	Antonio de São Paio Ribeiro, Cavalleiro Illustre.
				D. Marianna Martins de Abreu.

Digitized by Google

Digitized by Google

Christovão de Almeida Soares de Barros Gavião, Ten. dos Voluntarios Realistas de Unhão, F. da C. R., Herdeiro das Casas de seu Pai, e Avô Materno,	Martinho de Faria de Andrada Castellobranco Ribeiro, Successor, e F. da C. R.	Rodrigo de Faria de Andrada Castellobranco, Successor, e F. da C R.	Martinho de Faria Machado de Andrada, Sr. da Casa de Robalde, em Idains, e pelo seu Casam. da Cruz, F. de Geração.
		D. Benta Antonia de Abreu Araujo Bacelar.	D. Magdalena Luiza de Carvalho, H.
			Antonio Carlos de Araujo e Azevedo, Sr. do Morg. de Santa Luzia.
			D. Maria Antonia de Sousa Rego, H.
	D. Maria Antonia Ignacia de Almeida SoaresGavião, H.	Christovão de Almeida Soares Gavião, Successor, Cap. dos Voluntarios Realistas de Unhão, e F. da C. R., teve B. leg. em.	Luiz Pinto de Almeida Soares Gavião, Sr. da Casa de Alemtem, em Unhão, e pelo seu Casam. das de Guilhadezes eGondufe, e F. da C.R.
		Arcangela Rosa Teixeira.	D. Agostinha Antonia de Abreu de Lima, sua Prima.
			.....
			.....
D. Margarida Effigenia de Lencastre Camanho de Queiroz e Menezes.	Jaime de Magalhães Menezes, Successor, e F. da C. R.	Antonio de Magalhães e Menezes, Successor, e pelo seu Casam. Sr. da Casa da Quintãa, F. da C. R.	João de Magalhães e Menezes, Sr. da Casa da Torre, em Lixa, e F. da C. R.
		D. Maria Thomazia Pinto da Mesquita eMagalhães. H.	D. Angelica Thereza de Abreu le Barbosa e Brito.
			José Antonio Pinto de Magalhães Sr. da Casa da Quintãa, em Santa Cruz de Riba Tamega.
			D. Maria de S. Gonçalo Pinto da Mesquita, sua Prima.
	D. Anna Rita de Queiroz de Vasconcellos Camanho.	D. Joaquim de Queiroz de Vasconcellos Coimbra Camanho, Successor, Cav. da Ord de S. João de Jerusalem não Professo, e F. da C. R.	Gaspar de Queiroz de Vasconcellos Coimbra, Sr. dos Morg. do Pinheiro e Coimbras, Cav. da Ord le Chr., e F. da C. R:
			D. Marianna Joaquina Camanho le Mendonça Ozores de Lemos.
		D. Margarida Antonia de Lencastre Almeida e Portugal, sua Parenta	Lopo de Barros de Almeida Moura e Albuquerque, Sr. dos Morg. do Real, Amoreira e Leiria, Alc. Mór, e Com. do Cano, M. F.
			D. Joaquina Rosa de Lencastre Moscose e Portugal, 2.ª mulher.

Digitized by Google

Digitized by Google

D. Anna de Faria. H.	João de Faria Freire de Andrade Ribeiro Golias Dosguimarães, Successor.	D Ignez Magdalena Palhares de Brito Coelho.	Bartholomeu de Faria Freire de Andrade, Successor, e F. da C. R.	Francisco de Faria Freire de Andrade, Sr. do Morgado de Torrados, Padr. do Conv. de Santa Clara de Guimarães, F. da C. R.
				D. Luiza de Oliveira Leitão.
			D. Vicencia Antonia de Castro Peixoto.	Bento da Silva de Castro Peixoto, Sr. da Casa da Faya e do Morgado do Castanheiro pelo seu Casamento.
				D. Benta Aranha.
			Alexandre Palhares Lobato Coelho de Brito, Successor.	Alexandre Palhares Coelho, Sr. da Casa e Torre de Trute e do seu Padroado.
				D. Maria Teixeira da Fonseca.
			D. Sebastianna Antonia Palhares de Brito, sua Prima.	Alexandre Palhares Coelho, Gov. de Almeida, F. da C. R., teve B. leg. de
				Francisca Moreira.
Antonio de Napoles Vaz Vieira de Mello, Sr. do Morg. de Torrados e Padroeiro do Convento de Santa Clara de Guimarães, pelo seu Casam., F. da C. R. Filho 2.º	João Antonio Vaz Vieira de Mello e Alvim, Successor, Mestre de Campo de Aux. de Guimarães, e F. da C. R.	D. Maria Julia de Napoles.	Jeronymo Vaz Vieira da Silva e Mello, Successor, Alcaide Mór de Villa de Conde, e F. da C. R.	Antonio Vaz Vieira, Sr. dos Morg. de Tresmonde e Toural, Cav. de Chr. e F. da C. R.
				D. Joanna de Mello e Alvim.
			D. Josefa Thereza Clara da Silva Azevedo.	Jeronymo da Silva de Freitas.
				D. Maria de Azevedo.
			Luiz Xavier de Napoles Lemos e Menezes, Successor, Sr. do Morg. de Moure pelo seu Casam. F. da C. R.	Bernardo de Napoles e Lemos, Sr. da Casa do Jardim, e F. da C. R.
				D. Marianna de Lemos, sua prima.
			D. Francisca Xavier de Lemos, sua Prima. H.	Francisco de Lemos e Napoles, Sr. do Morg. de Moure, e F. da C. R.
				D. Luiza Pinheiro de Macedo. H.

Digitized by Google

Digitized by Google

D. Maria do Carmo Cardoso de Menezes. H.	Fortunato Cardoso de Menezes, Successor, e pelo seu Casam. Sr. da quinta das Mondas, em Creixomil, Cav. da Ord. de Chr., Sarg Mór de Voluntarios Realistas de Guimarães.	Francisco Cardoso de Menezes, Successor, Vereador da Camara, e Cap. Mór de Guimarães, Cavalleiro da Ord. de Chr.	Pedro Bernardino Cardoso de Menezes, Successor, Cap. Mór e Vereador da Camara de Guimarães.	Antonio Cardoso de Menezes, Sr. do Morg. do Paço de Nespereira, e Vereador da Camara de Guimarães, F. de antigo Solar.
				D. Catharina Luiza Veloso.
			D. Thereza Bernardina de Freitas. H.	Domingos de Freitas Mendes.
				D. Thomazia Maria de Freitas.
		D. Maria Barbara Cardoso.	Manoel Cardoso Dosguimarães, pelo seu Casam. Sr. da quinta de Figueiredo, em Athaens.	Cipriano Cardoso Dosguimarães.
				D. Catharina Vaz.
			D. Maria Violante de Moura. H.	Manoel Lopes de Moura, Sr. da quinta de Figueiredo, em Athaens.
				D. Maria Josefa Ribeiro.
	D. Maria Rita de Macedo. H.	Francisco Xavier de Macedo, Sr. da quinta das Mondas, em Creixomil de Guimarães.	Domingos Gonçalves de Macedo, Successor.	Damião Antunes, Sr. da quinta da Piia, em Briteiros.
				D. Anna de Macedo.
			D. Anna Maria da Cunha.	Pedro Marques da Cunha.
				D. Antonia de Araujo.
		D. Maria Narciza Salgado.	João Baptista Salgado.	Constantino de Freitas.
				D. Catharina Veloso Salgado.
			D. Antonia Perpetua.	Vicente Rodrigues.
				D. Maria Francisca.

Digitized by Google

Digitized by Google

Gaspar Leite de Azevedo Araujo Vieira Carvalhaes e Valle, Successor, Alcaide Mór de Lindoso, e F. da C. R.	Joaquim Leite de Azevedo Araujo Vieira Carvalhaes e Valle, Successor, Alcaide Mór da Lindoso e Sr. do Morg. de Britello, Mestre de Campo de Aux. da Barca, e F. da C. R.	Gaspar Leite de Azevedo Vieira Carvalhaes e Valle, Successor, Super Intendente das Coudelarias e Mestre de Campo de Aux. de Guimarães, Familliar do Santo Officio, e F. da C. R.	Manoel Pereira de Azevedo Vieira Carvalhaes e Valle, Successor, e pelo seu Casam. Sr. da Casa de Milhorado, e F. da C. R.	Gaspar Leite de Azevedo Vieira, Sr. dos Morg. do Salvador em Guimarães, e do Paço de Dalvares, e F. da C. R.
			D. Margarida Maria de Barros e Faria, sua Prima. H.	D. Brites de Ayalla Coutinho.
				Torcato de Barros de Faria, Sr. da Casa de Milhorado, Fam. do Santo Officio.
		D. Leonor Maria de Tavora de Menezes e Aragão. H.	Martinho de Tavora e Sousa Cirne, Alcaide Mór de Lindoso e Sr. do Morg. de Britello pelo seu Casam. Mestre de Campo de Aux., Gov. das Armas do Porto, e F. da C. R. D. Maria Natalia de Araujo Sousa e Menezes. H.	D. Filippa de Aragão.
				Diogo de Sousa Tavora e Cirne, Vereador da Camara do Porto, e M. F.
				Manoel de Sousa e Menezes, Alc. Mór de Lindoso, e Sr. do Morg. de Britello, F. da C. R.
				D. Luiza Machado de Magalhães, sua Parenta.
		Gonçalo Thomás Peixoto da Silva Almeida Macedo e Carvalho, Successor, e F. da C. R.	João Peixoto da Silva Almeida Macedo e Carvalho, Successor, Mestre de Campo de Aux., F. da C. R.	Gonçalo Peixoto da Silva Almeida Macedo e Carvalho, Sr. do Reg. de Penafiel, do Morg. em Alemquer e pelo seu Casam. do da Taipa e Lagiosa, F. da C. R.
			D. Izabel Barbara Henriques de Menezes.	D. Paula Maria Cardoso. H.
				Henrique Jacques de Magalhães, Alc. Mór de Castello Rodrigo, Gov. de Angola e Gen. em soccorro de Mombaça, M. F.
	D. Leocadia Simoa de Bourbon.			D. Lourença Antonia de Menezes.
		D. Magdalena Luiza de Bourbon.	D. João de Almeida Portugal, Sr. do Morg. de Lagos pelo seu Casam., Brigadeiro de Inf., Gov. da Torre de Outão e Veador da Rainha D. Marianna de Austria.	D. Antonio de Almeida Portugal, Conde de Avintes, do Conc. de Estado e Guerra. Cap. Gen. do Algarve.
				A Condeça D. Maria Antonia de Bourbon.
				Fernão Jacques da Silva, Sr. do Morg. de Lagos, e M. F.
			D. Joanna Cecilia de Noronha. H.	D. Luiza de Noronha.

Digitized by Google

Digitized by Google

João Soares Coelho de Barros Vasconcellos.	Ignacio Soares Coelho de Barros, Successor.	Manoel Soares da Maia Coelho de Barros, Successor.	Ignacio Soares Coelho de Barros, Successor.	Christovão Soares Coelho de Barros, Sr. da Casa da Carvalheda.
				D. Maria Lobo de Castro.
			D. Anna de Castro Peixoto, sua Prima.	Manoel da Costa Peixoto, Sr. do Morg. de Cima de Villa.
				D. Angela de Castro Moreira.
		D. Vicencia Felicia Machado de Barros Castello branco.	Lucas Machado de Barros e Andrade, Successor.	Gaspar Francisco de Barros e Andrade, Sr. da Casa do Outeiro, em Valle de Bouro.
				D. Maria de Andrade Machado.
			D. Marianna de Araujo Castello branco, sua Prima.	Miguel Borges da Cunha, Sr. das Casas de Valle de Bouro e Souto.
				D. Maria de Araujo Castello branco.
	D. Antonia Joanna de Vasconcellos da Cunha Rola e Sampaio.	José da Cunha Rola Pereira da Silva, Successor, e Sr. da Casa de Fijò pelo seu Casamento.	Antonio José da Cunha Rola Pereira de Sampaio, Successor Cav. de Chr. e Sarg. Mór de Felgueiras.	Brás Fernandes Rola, Sr. da Casa de S. Jorge, e Cav. de Christo.
				D. Francisca Josefa da Cunha e Sampaio.
			D. Izabel Natalia de Sousa.	Luiz Pereira de Sousa.
				D. Martha da Silva.
		D. Marianna Josefa Carneiro de Vasconcellos e Sampaio. H.	Jacinto Manoel da Maia, Successor.	Manoel da Maia e Vasconcellos, Sr. da Casa de Fijò e Sargento Mór de Felgueiras.
				D. Marianna Ribeiro de Sampaio.
			D. Joanna Jacinta Angelica Carneiro. H.	Pedro Fructuoso Carneiro, Formado em Canones.
				D. Marianna Lopes de Oliveira.

Digitized by Google

Digitized by Google

	José Pinto de Macedo Coelho Pereira Cardoso, pelo seu Casam. Sr. da quinta do Ribeiro, Com. na Ord. de Chr., Coronel de Milicias, e M. F. Herdeiro.	João Pinto de Macedo Coelho Pereira Cardoso, Successor, e M. F.	José Pinto Coelho Cardoso de Macedo, Successor, e M. F.	José Lourenço Pinto Coelho, Sr. da Casa de Simaes, e pelo seu Casam. das de Cepões, Fontello, Villar e Figueiredo, M. F. D. Caetana de Vasconcellos Cardoso de Menezes e Macedo, H.
			D. Marianna de Vilhena Manoel de Portugal, sua Prima.	Francisco Xavier Cardoso de Alarcão, pelo seu Casam. 10.° Sr. de Felgueiras e Vieira, e 15.° de Fermedo; do Morg. de Rabians, e F. da C. R. D. Josefa Margarida da Silveira, H.
		D. Joaquina Jacinta de Mello e Freitas.	Rodrigo de Freitas, e Castro, Successor, teve B. leg. em Custodia.	João de Freitas e Castro, Sr. da Lagoa de Rodrigo de Freitas, no Rio de Janeiro. D. Leonor Maria de Mello.
				.....
	D Leonarda Machado de Miranda.	Domingos Manoel Machado de Miranda, Successor.	Domingos Antonio Peixoto, Successor.	Verissimo Peixoto, Sr. da quinta do Ribeiro, em Guimarães. D. Antonia Martinz do Couto.
			D. Leonor Rosa de Miranda Machado.	Manoel da Fonseca, Mestre de Campo no Brasil, Cav. da Ord. de Christo. D. Rosa Branco Ribeiro de Miranda.
		D. Anna Mathilde Teixeira de Carvalho.	Vicente Luiz de Carvalho, Cav. da Ord. de Chr.	Luiz Rodrigues de Carvalho. D. Maria Teixeira de Carvalho.
			D. Joanna Maria da Conceição Teixeira de Carvalho	José Alves Teixeira. D. Anna Maria de Carvalho.

Digitized by Google

Digitized by Google

José do Amaral Castello branco e Noronha, Successor.	D. Maria José do Amaral Castello branco e Noronha. H.	José Antonio de Noronha do Amaral Castello branco, Successor.	D. Jeronymo de Noronha do Amaral Castello branco, Successor, e Familiar do Santo Officio, teve B. leg. de Marianna da Silva	D. Antonio do Amaral Bravo da Silva Castello branco e Noronha, Sr. do Morg. de Elvas e da quinta do Covilhão. D. Francisca Maria de Sousa e Miranda. H.
				.....
				.....
		D. Luiza Thereza Bernardes de Carvalho Figueiredo.	José Bernardo Branco Ribeiro de Carvalho. D. Anna Maria Bernarda de Figueiredo. H.	Salvador Fernandes Branco. D. Maria Ribeiro Bernardes. H.
				João Ribeiro Bernardes. D. Josefa Maria de Figueiredo.
	Luiz Antonio Branco Bernardes de Carvalho, Successor, e pelo seu Casam. Sr. do Morg. de Elvas e da quinta do Covilhão, Desembargador do Porto; seu Tio.	José Bernardes Branco Ribeiro de Carvalho, Successor, e pelo seu Casam. Sr. da quinta do Pombal; Cav. de Christo, acima.	Salvador Fernandes Branco, Successor, e pelo seu Casam. Sr. da quinta do Revolo, acima. D. Maria Ribeiro Bernardes, acima, H.	Domingos Gonçalves Branco, Sr. da Casa do Miradouro em Creixomil. D. Izabel Fernandes.
				Antonio Ribeiro Bernardes, Sr. da quinta do Revolo. D. Antonia de Sousa.
		D. Anna Maria Bernardes de Figueiredo, acima. H.	João Ribeiro Bernardes, Sr. da quinta do Pombal, acima. D. Josefa Maria de Figueiredo, acima.	João Antunes D. Catharina Ribeiro.
				Estevão Rodrigues de Figueiredo. D. Marianna Moreira.

Digitized by Google

Digitized by Google

Jeronymo Vaz Vieira de Mello e Alvim, Successor, Sr. da Casa da Veiga pelo seu Casam., e F. da C. R.	João Antonio Vaz Vieira de Mello e Alvim, Successor, Mestre de Campo de Auxiliares de Guimarães e F. da C. R.	Jeronymo Vaz Vieira da Silva e Mello, Successor, Alcaide Mór de Villa de Conde, e F. da C. R.	Antonio Vaz Vieira, Sr. dos Morg. de Tresmonde e Toural, Cav. de Chr., e F. da C. R.
			D. Joanna de Mello e Alvim.
		D. Josefa Thereza Clara da Silva Azevedo.	Jeronymo da Silva de Freitas.
			D. Maria de Azevedo.
	D. Maria Julia de Napoles.	Luiz Xavier de Napoles Lemos e Menezes, Successor, Sr. do Morg. de Moure pelo seu Casam., F. da C. R.	Bernardo de Napoles e Lemos, Sr. da Casa do Jardim, e F. da C. R.
			D. Marianna de Lemos, sua prima.
		D. Francisca Xavier de Lemos, sua prima. H.	Francisco de Lemos e Napoles, Sr. do Morg. de Moure, e F. da C. R.
			D. Luiza Pinheiro de Macedo. H.
D. Anna Emilia de Moraes Sarmento Vaz Pereira Pinto Guedes. H.	José Felis de Moraes Sarmento Guedes, Successor, e M. F.	André de Moraes Sarmento Guedes, Sr. da Casa da Veiga pelo seu Casam., e M. F.	Francisco Pereira Pinto Guedes, Sr. da Casa do Arco de Villa Real, Mestre de Campo de Aux., e M. F.
			D. Maria Pereira do Lago.
		D. Joanna de Magalhães Teixeira. H.	Luiz Teixeira de Magalhães Couceiro, Sr. da Casa da Veiga, e F. da C. R.
			D. Serafina Corrêa da Mesquita. H.
	D. Delfina Teixeira de Magalhães e Lacerda, sua prima.	Antonio Teixeira de Magalhães e Lacerda, Successor, Sr. do Morg. de Celeiros pelo seu Casam., e F. da C. R.	José Caetano Teixeira de Magalhães Lacerda, Sr. da Casa da Calçada, Cav. de Chr., e F. da C. R.
			D. Thereza Bernarda Pereira Coutinho.
		D. Anna Thereza Pereira Pinto de Azevedo Soutomaior. sua Prima. H.	Thomás Teixeira de Azevedo Soutomaior, Sr. do Morg. de Celeiros, e F. da C. R.
			D. Luiza Clara de Moraes Sarmento.

Digitized by Google

Digitized by Google

João José Manoel Pinto da Cunha Silveira e Eça, Successor, foi Capitão de Cavallos.	José Antonio Pinto Pereira da Cunha de Eça, Successor.	Francisco Pinto da Cunha e Sá, Successor, e pelo seu Casam. Sr. das quintas de Avelaãs, Paço, Torre de Retorta e do Morg. da Chaã, Ouvidor em Barcellos.	Jeronymo Vaz de Sá, Senhor dos Prasos de Aboim e Moz por sua mulher: servio na guerra da Acclamação.	Sebastião Vaz de Sá, Vereador da Camara de Guimarães.
				D. Maria de Carvalho.
			D. Maria Pinto da Cunha.	Francisco Pinto da Cunha, Sr. do Morg. de Bateães e dos Pr. de Aboim e Moz, Alc. Mór de Celorico de Basto, e Com. de Forjes e M. F., teve B. leg. de Maria Antonia de Jesus.
		D. Izabel Violante da Silveira e Eça. H.	Francisco Rebello da Silveira e Eça, Successor, e pelo seu Casam. Sr. das Casas de Paço, Torre da Retorta e do Morg. da Chaã.	Antonio Rebello de Campos, Sr. da quinta de Avelaãs.
				D. Elena da Silveira e Eça.
			D. Maria Baldaia de Miranda Pinto. H.	Manoel Pinto de Leão, Sr. da Casa de Paço, e do Morg. da Chaã, e pelo seu Casam. da Casa da Torre da Retorta, Cap. de Infanteria. D. Maria de Sampaio Carneiro Baldaia. H.
	D. Anna Maria Teixeira Coelho de Mello.	Caetano Teixeira Coelho Pereira Bacellar, Successor, e pelo seu Casam. Sr. dos Morg. de Santa Rosa, Sevadim e Golda.	Sebastião Pereira de Castro Bacellar, Successor.	Francisco Pereira de Castro da Silva, Sr. da quinta da Silva e Cunha, Cav. de Christo.
				D. Joanna de Mello Teixeira Coelho.
			D. Maria Brandão Soutomaior.	Manoel da Cunha de Soutomaior, F. da C. R.
				D. Izabel Malheiro Reimão.
			Fructuoso Barbosa da Cunha, Successor.	Fructuoso Barbosa da Cunha, Sr. dos Morg. de Santa Roza, Sevadim e Golda.
		D. Victoria Ventura de Castro Barbosa. H.		D. Maria de Barros.
			D. Rezenda Freire de Andrade.	Martim Barbosa da Cunha Leite, Sr. do Morg. da Senhora da Guia.
				D. Maria Freire Barbosa.

Digitized by Google

Digitized by Google

			João de Mello e Sampaio, Successor, Cav. da Ord. de Chr., e M. F.	Paulo de Mello Pereira de Sampaio, Sr. da Casa do Paço de Pombeiro, e M. F.
				D. Francisca de Almeida Jacome.
		Paulo Luiz de Mello Pereira de Sampaio, Successor, Capitão Mór de Guimarães, e M. F.	D. Anna Maria de Sousa e Castro.	Gaspar de Goes e Castro, Mestre de Campo e Gov. de Castro Laboreiro.
				D. Ventura da Costa Calheiros, sua Prima.
	João Filippe de Mello Pereira e Sampaio, Successor, Sr. do Morg. de Sebadão, e pelo seu Casam. da quinta de Villaboa, e M. F.		Felicianno da Silva Machado Leite, Cav. da Ord. de Christo.	Antonio da Silva Brandão, Auditor Geral de Traz os Montes, e Ouvidor em Barcellos.
		D. Francisca Bernarda da Silva Brandão. H.		D. Bernarda Machado Leite da Maia Pereira.
João de Mello Pereira de Sampaio, Successor, segue a Magistratura, he M. F.			D. Maria Thereza da Silva Ribeiro.	Antonio Lopes da Silva, Vereador da Camara de Guimarães.
				D. Maria Ribeiro da Silva.
		Luiz Caetano de Barbosa e Lima, pelo seu Casamento Sr. da quinta de Villaboa, Desembargador da Relação do Porto, e Fam. do S. Officio.	Boaventura Barbosa de Lima, Vereador da Camara de Guimarães.	Antonio Barbosa de Lima, Vereador da Camara de Guimarães, e Cav. de Geração.
				D. Maria Ribeiro da Rocha.
			D. Brizida Maria da Costa Bandeira.	Manoel Barbosa da Costa, Inquiridor do Ecclesiastico em Braga.
	D. Brizida Maria de Barbosa e Lima. H.			D. Dionizia de Mattos Bandeira.
			Alexandre Duarte de Carvalho, pelo seu Casam. Sr. da quinta de Villaboa, Desembargador da Relação do Porto, e Fam. do Santo Officio.	Manoel Francisco de Villanova, Sr. da Casa de Manhufe, em Manicellos.
		D. Maria Thereza Joanna de Carvalho Abreu e Magalhães. H.		D. Angela Duarte de Carvalho.
			D. Izabel Bernardes de Oliveira e Abreu. H.	José de Oliveira Bernardes, Sr. da quinta de Villaboa em Joanes, e Vereador da Camara de Guimarães.
				D. Maria de Azevedo de Magalhães.

Digitized by Google

Digitized by Google

Manoel de Freitas do Amaral Castello branco, Herdeiro.	José de Freitas do Amaral Castello branco, Successor, Monteiro Mór de Basto.	Manoel de Freitas do Amaral Castello branco, Successor.	José de Freitas do Amaral, Successor, Cav. de Christo.	Dionizio do Amaral e Freitas, Sr. do Morg. de Cezim e do da Casa Nova em Guimarães, Cav. de Christo.
				D. Francisca de Mattos de Noronha.
			D. Josefa de Mello de Almeida.	Paulo de Mello Pereira de Sampaio, Sr. da Casa do Paço de Pombeiro, e M. F.
				D. Francisca de Almeida Jacome.
		D. Maria Leonor Thomazia de Sousa e Menezas. H.	João de Araujo e Vasconcellos.	Antonio de Araujo e Vasconcellos.
				D. Guiomar Telles Viegas.
			D. Luiza Theodora de Vasconcellos e Menezes.	Luiz de Sousa e Menezes, Capitão Mór de Marialva.
				D. Maria Jacinta de Sousa e Sampaio.
	D. Antonia da Silva Souto e Freitas.	Domingos Luiz Souto de Freitas, Cav. de Christo, Doutor de Capello.	Luiz Antonio de Souto e Freitas Cav. de Christo, Cap. dos Privilegiados das Reaes Fabricas do Douro.	Luiz Antonio Souto.
				D. Maria Francisca.
			D. Antonia Maria da Conceição.	Antonio Pereira da Silva.
				D. Antonia Maria.
		D. Anna Margarida Ribeiro de Faria.	Francisco Ribeiro de Faria, Successor, Cav. de Chr., Fam. do Santo Officio.	João Ribeiro de Faria, Sr. da Casa de Pouzada.
				D. Sebastianna Ribeiro.
			D. Anna Maria da Nactividade Pinto.	Manoel Pinto, Sr. da Casa do Canavial.
				D. Maria da Natividade.

Digitized by Google

Digitized by Google

D. Maria Antonia de Almada Pinheiro Leite Machado de Miranda, Successora.	Ignacio Leite Pereira de Almada Pinheiro, Successor, e pelo seu Caz. Sr. do Solar de S. Clemente de Sande, Commendador na Ordem de Christo, e M. F.	Thomás Antonio Leite Pereira de Almada Pinheiro, Successor, e pelo seu Caz. Padroeiro e Administrador da Mizericordia de Penafiel.	Ignacio Leite de Almada Pinheiro, Sucessor.	Miguel Leite de Almada, Sr. dos Morg. da Golpilheira, Cainhos, e Azenha.
			D. Izabel de Abreu de Lima e Brito.	D. Maria Antonia Telles de Menezes. H.
				Paulo de Brito Leite de Araujo, Sr. da Casa de Assentar, e Capitão de Infanteria.
				D. Clara Luiza de Abreu de Lima.
		D. Antonia Narciza de Meirelles. H.	José Monteiro de Meirelles Moreira, Successor.	Manoel de Meirelles Monteiro Moreira, Padroeiro, e Administrador da Misericordia de Penafiel pelo seu Cazam., Cav. de Christo e Vereador no Porto.
				D. Luiza Monteiro Teixeira. H.
			D. Josefa de Salazar.	Francisco Dias de Salazar.
				D. Josefa Maria de Santa Rosa.
	D. Catharina Flavia Machado de Miranda Malheiro. H.	Paulo Machado de Miranda e Mello, Successor, e F. da C. R.	Antonio Ferreira da Maia Machado de Miranda, Successor, e F. da C. R.	Estevão Machado de Miranda, Sr. do Solar de S. Clemente de Sande, Cap. de Inf. e F. da C. R.
				D. Catharina de Morgade Golias. H.
			D. Catharina de Mello Pereira de Sampaio.	Paulo de Mello de Sampaio, Sr. da Casa do Paço do Pombeiro, e M. F.
				D. Francisca de Almeida Jacome.
		D. Gracia Pereira de Castro.	João Malheiro Pereira, Successor, e F. da C. R.	Lourenço Pereira de Tavora, Sr. das Casas de Crasto e Villar, Cav. de Chr. e F. da C. R.
				D. Mecia Pereira Ferraz, sua prima.
			D. Senhorinha Pereira de Castro.	Manoel Pereira de Castro, Sr. da Casa das Pias, Cap. Mór de Monção, e F. da C. R.
				D. Maria Magdalena de Lanções, sua prima.

Digitized by Google

Digitized by Google

		Caetano Balthazar de Sousa de Carvalho, Successor, Alcaide Mór de Villapouca de Aguiar, Mestre de Campo de Auxiliares, e F. da C. R.	Filippe de Sousa de Carvalho, Successor, Alc. Mór de Villa pouca de Aguiar, Brig. de Cav. de Chaves, e F. da C. R.	Balthazar de Sousa Machado, Sr. do Reguengo de Avinhão, Alc. Mór de Villa pouca de Aguiar, Mestre de Campo de Inf., e F. da C. R.
			D. Jeronyma Ferreira de Eça. H.	D. Izabel Peixoto Pereira de Carvalho. H.
	José Filippe de Sousa de Carvalho, Successor, e pelo seu Casam. Sr. do Morgado da Pouzada, F. da C. R.			João Machado de Eça F. da C. R., 1.° marido.
				D. Ignez Maria de Alarcão.
			Thaddeu Luiz Lopes de Carvalho Fonseca Castro e Camões, Successor, e M. F.	Gonçalo Lopes de Carvalho Fonseca Castro e Camões, Sr. de Abbadim e Negrellos e do Morg. da Camoeira, M. F.
		D. Marianna Luiza Ignacia de Carvalho e Menezes, sua parenta.		D. Guiomar Bernarda da Silva e Alarcão, sua parenta.
				D. Francisco Furtado de Mendonça e Menezes, Sr. das Casas da Freiria e Argemil, e pelo seu Casam. da de Oliveira, Cav. de Christo, e M. F.
D. Maria Leonor Peixoto de Sousa de Carvalho e Menezes, Successora.			D. Francisca de Menezes.	D. Marianna Luiza de Valladares, e Amaral. H.
			Manoel Peixoto de Carvalho, Successor, e F. da C. R.	Gonçalo Gomes Peixoto de Carvalho, Sr. do Morg. da Pouzada, e F. da C. R.
		Gonçalo Peixoto de Carvalho, Successor, e F. da C. R.		D. Maria de Miranda.
			D. Maria Luiza de Abreu de Lima.	Antonio de Abreu de Lima, Sr. da Casa de Anquião, e M. F.
	D. Maria das Neves Peixoto de Carvalho. H.			D. Antonia Joanna da Gama e Andrade.
			Paulo Luiz de Mello e Sampaio Successor, Capitão Mór de Guimarães, e M. F.	João de Mello, e Sampaio, Sr. da Casa do Paço de Pombeiro, Cav. de Christo e M. F.
		D. Leonor Maria de Mello e Sampaio.		D. Anna Maria de Sousa e Castro. H.
			D. Francisca Bernarda da Silva Brandão.	Feliciano da Silva Machado Leite, Cav. de Christo.
				D. Maria Thereza da Silva Ribeiro.

Digitized by Google

Digitized by Google

Nicoláo de Arrochella Vieira de Almeida Sodré, Successor, Juiz de Fóra que foi de Mezãofrio.	Heitor de Arrochella Vieira de Almeida Malheiro, Successor, e pelo seu Casam. Sr. das quintas de Covello, Pouzada e Cobelinhas, que forão dote de sua mulher.	Nicoláo de Arrochella Vieira de Almeida Sodré, Successor.	Heitor de Arrochella Laborão de Almeida Sodré Successor.	Nicoláo de Arrochella Laborão e Almeida, Sr. dos Morg. de Arrochella Paço e Ameixoeira, F. de Geração.
				D. Leonor de Tavora e Almada.
			D. Bernarda Maria de Castro Moraes e Tavora, sua Prima.	Francisco de Castro Moraes, Padr. do Conv. de S. Francisco de Bragança, Sr. do Morg. de S. Catharina, Com. do Bugalhal, e F. da C. R.
				D. Maria de Tavora Leite, sua Prima.
		D. Francisca Victoria Pereira de Soutomaior Rebello.	Antonio Malheiro Pereira, Successor, e F. da C. R.	Antonio Pereira Malheiro, pelo seu Casamento Sr. da Casa de Cartemil na Gentieira em Ponte de Lima, e F. da C. R.
				D. Francisca Pacheco de Amorim. H.
			D. Anna Antonia Pereira Ferraz.	Gaspar Marinho Pereira Ferraz, 4.º Sr. do Morg. do Barreiro em Ponte de Lima, Cav. da Ord. de Christo, e F. da C. R.
				D. Maria Pereira de Soutomaior.
	D. Margarida Izabel de Freitas Faria e Gouvea.	Antonio de Freitas de Faria, Successor, e Sr. das quintas de Covello e Pousada em Castello de Paiva, e pelo seu Casam. da de Cobelinhas, F. da C. R.	Antonio de Freitas de Faria, Successor.	Manoel de Freitas de Faria Corrêa, Sr. da Casa das Devezas em Villanova de Gaia, Vereador da Camara do Porto.
				D. Andreza Maria de Gouvêa.
			D. Joanna Izabel Leite de Aguiar.	André Leite da Silva.
				D. Eufrazia da Silva de Aguiar.
		D. Francisca Leonor Micaella Lobo. H.	Francisco Lobo Guimarães, Successor, e Cav. da Ord. de Christo.	João Antonio Lobo Guimarães, Sr. da quinta de Cobelinhas, junto a Guimarães.
				D. Joaquina da Silva.
			D. Maria Lobo de Faria.	João Lobo.
				D. Maria Josefa de Faria.

Digitized by Google

João Pinheiro, Successor.	Ventura Machado Pinheiro Fagundes da Guerra de Magalhães Falcão, Successor.	João Machado Pinheiro Fagundes da Guerra, Successor e pelo seu Casam Sr. da Casa de Riofalcão.	Vicente Pinheiro Machado Fagundes da Guerra, Successor, e Tenente de Infanteria.	João Machado Fagundes da Guerra, Sr. dos Morg. de Pindello, e dos Guerras.
			D. Anna Antonia de Mello e Sampaio.	D. Marianna Josefa de Castro Barreto.
				Paulo de Mello de Sampaio, Sr. da Casa do Paço de Pombeiro, e M. F.
				D. Francisca de Almeida Jacome.
			Luiz Pinto Falcão da Mesquita, Successor.	Paulo Pinto da Mesquita e Magalhães, Sr. da Casa de Riofalcão.
		D. Angelica Pinto de Magalhães Falcão. H.		D. Angelica Maria de Gouvêa.
				Manoel Pereira Cleto.
			D. Maria Pereira. H.	D. Maria Pereira.
	D. Carlota Leite de Almada de Moraes eCastro.	Martinho Corrêa de Moraes e Castro, 1.º Visconde de Azenha, Commendador na Ordem de Christo, e Brigadeiro dos Reaes Exercitos.	Bernardo de Moraes Madureira, Successor.	Francisco de Moraes Madureira, Senhor da Casa de Carvalho de Tarouca.
			D. Maria Josefa Corrêa de Moraes Castro, Dona da Camara da Senhora D. Carlota Joaquina, Princeza do Brasil.	D. Maria Caetana de Carvalho.
				Martinho Corrêa de Sá Moraes e Castro, Cap. de Infanteria e F. da C. R.
				D. Sebastianna Doutel de Almeida.
		A Viscondeça D. Gracia Leite de Almada Machado e Mello, Dama da Ordem de Santa Izabel.	Ignacio Leite Pereira de Almada Pinheiro, Successor, e pelo seu Casamento Sr. do Solar de S. Clemente de Sande, Com. de Christo, e M. F.	Thomás Antonio Leite Pereira de Almada Pinheiro, Sr. dos Morg. da Golpilheira, Cainhos e Azenha, e pelo seu Cazam. Padr. e Administrador da Mizer. de Penafiel.
				D. Antonia Narciza de Meirelles H.
			D. Catharina Flavia Machado de Miranda Malheiro. H.	Paulo Machado de Miranda e Mello, Sr. do Solar de S. Clemente de Sande, e F. da C. R.
				D. Gracia Pereira de Castro.

Digitized by Google

Digitized by Google

Rodrigo Lobo de Sousa Machado de Couros e Souto maior, Successor, e F. da C. R.	Simão Lobo de Sousa Machado de Couros, Successor, Tenente Coronel de Milicias e F. da C. R.	Rodrigo Lobo de Sousa Machado de Couros, Successor.	Simão Lobo de Sousa Machado Pereira, Successor, Cav. de Christo, e Familiar do Santo Officio.	D. Josefa Maria de Sousa Lobo Machado. H. Pedro da Costa Pereira, Sr. da Casa de Santão pelo seu Casam. e Vereador em Guimarães, Cav. de Christo, e Familiar do Santo Officio.
			D. Emerencianna Thereza de Sá Souto maior e Vasconcellos.	Antonio de Couros Carneiro, Sr do Morg. de S. Bento e da Honra de Estromil, Cav. de Christo, Brigadeiro de Cavallaria, F. da C.R. D. Maria Luiza de Sá Souto maior.
		D. Bernarda Josefa Pereira de Souto-maior.	Nicolão de Arrochella Vieira de Almeida Sodré, Successor.	Heitor de Arrochella Laborão Almeida Sodré, Sr. dos Morg. da Ameixoeira, Paço e Arrochellas. D. Bernarda Maria de Castro Moraes e Tavora.
			D. Francisca Victoria Pereira de Souto maior.	Antonio Pereira Malheiro, Sr. da Casa de Cartemil e F. da C. R. D. Anna Antonia Pereira Ferraz.
	D. Rita Bernardina de Moraes e Castro, Açafata Honoraria.	Bernardo de Moraes Madureira, Successor.	Francisco de Moraes Madureira, Successor.	Francisco Lopes de Carvalho, Sr. da Casa de Carvalho de Tarouca. D. Anna Maria de Moraes.
			D. Maria Caetana de Carvalho.	José de Carvalho. D. Anna Velloso Pereira Rebello.
		D. Maria Josefa Corrêa de Moraes e Castro, Dona da Camara da Senhora D. Carlota Joaquina, Princeza do Brasil.	Martinho Corrêa de Sá Moraes e Castro, Cap. de Infanteria, e F. da C. R.	Francisco Xavier de Castro e Moraes, Cavalleiro de Christo Coronel de Infanteria, e F. da C. R. D. Guiomar Maria de Sá e Brito. H.
			D. Sebastiana Doutel de Almeida.	Antonio Doutel de Almeida, Cav. de Christo, Sarg. Mór e Escrivão da Alfandega de Bragança. D. Violante de Sousa.

Digitized by Google

Digitized by Google

			José da Costa Pimenta, Successor.	Simão Dias Pimenta, Sr. do Morg. da Aveleira, e Prebendeiro do Cabido de Guimarães.
		Luiz Pimenta de Tavora e Lemos, Successor.		D. Marianna de Brito.
			D. Maria José de Beça.	Luiz Coelho de Beça, Sr. da quinta da Costa em Mourez.
	José Luiz Pimenta de Sousa e Menezes, Successor.			D. Joanna de Lemos.
			Manoel de Sousa e Menezes, Com. de Canellas, Sr. de Figueiredo das Donas, Capitão de Infauteria, M. F.	Damião de Sousa de Menezes, Sr. de Pentieiros, Com de Canellas, Governador de Salvaterra do Minho, M. F.
		D. Rosa Maria deMenezes.		D. Joanna Guedes de Sousa.
			D. Margarida de Sousa.	Lourenço de Sousa de Vasconcellos.
Vicente Pimenta de LemosSousa e Menezes, Successor.				D. Rosa Maria de Seixas.
			Francisco Henrique de Azevedo Monteiro, Successor e F. da C.R.	Gonçalo de Azevedo Monteiro de Vasconcellos, Sr. da Casa do Salgueiral, e F. da C. R.
		Gonçalo Monteiro de Azevedo eVasconcellos, Successor, e F. da C. R.		D.Auna Josefa da Silva eVasconcellos.
			D. Maria Violante Cardoso de Vasconcellos.	Gaspar Cardoso de Carvalho e Fonseca, Sr. do Morg. do Pilar, Conceição e Travanca, Dezembargador do Porto, Cav. de Christo, e F. da C. R.
	D. Maria José de Vasconcellos.			D. Anna Maria de Araujo.
			Ignacio José de Figueiredo Pinto Ozorio, Capitão Mór de Penaguião e F. da C. R.	Ignacio de Figueiredo Pinto, F. da C. R.
		D. Anna Joaquina de Figueiredo. H.		D. Marianna de Queiroz.
			D. Luiza Angelica JoaquinaGuedes.	José João Guedes.
				D. Anna Joaquina Guedes.

Digitized by Google

Digitized by Google

		D. Rodrigo Manoel de Azevedo de Sá Coutinho, Successor, e Sr. de S. João de Rei.	Luiz Manoel de Azevedo Sá Coutinho, Successor, e Sr. de S. João de Rei, M. F.	Rodrigo de Azevedo de Sá Coutinho, Sr. de S. João de Rei, terras de Bouro e Casa da Tapada, M. F.
				D. Maria Manoela Mosqueira de Soutomaior.
	D. Luiz de Azevedo Sá Coutinho, Sr. das terras de Bouro e da Casa da Tapada, Com. na Ordem de Christo, Sargento Mór de Caçadores. e M. F.		D. Barbara Xavier de Attaide.	D. Antonio de Azevedo e Attaide, Sr. das Honras de Barbosa e Attaide, Com. de S. Julião, Gov. de Castello de Vide, e M. F.
				D. Anna Joaquina da Cunha e Menezes.
			.....	.....
		D. Joanna Angelica da Silva, Recebida á hora da morte.		.....
			.....	.....
D. Rodrigo de Azevedo de Sá Coutinho, Successor, e M. F.				
		Antonio Fernando de Araujo e Azevedo, Abbade de Lobrigos, do Conselho de El Rei, Com. na Ordem de Christo, e F. da C. R.; teve B. leg.	Antonio Pereira Pinto de Araujo, Successor, e pelo seu Casamento Sr. da Casa da Prova.	Tristão Pereira Pimenta de Azevedo e Araujo, Sr. do Morg. de Chosas, e pelo seu Casam. da Casa de Sá, Provedor em Guimarães.
				D. Violante Josefa Pinto Pereira. H.
			D. Marqueza de Araujo e Azevedo, sua parenta. H.	Luiz de Araujo e Azevedo, Sr. da Casa da Prova, F. da C. R.
	D. Maria Lina de Araujo e Azevedo.			D. Clara de Magalhães de Abreu. H.
			.....	.....
		.....		.....
			.....	.....
				.....

Digitized by Google

Digitized by Google

João da Maia Machado e Vasconcellos, Successor.	Manoel Gonçalo da Maia Machado e Vasconcellos, Successor e pelo seu Casamento Senhor da quinta de Fundevilla e Torre de Villar; Cadete de Cavallaria de Chaves.	João da Maia Coimbra de Barros e Vasconcellos, Successor.	Manoel Gonçalo da Maia, Successor, Cap. Mór de Montelongo, e Cav. de Christo.	Luiz da Maia Coimbra, Sr. do Morg. de Geraz de Lanhozo e quintas de Abilheira, e Paredes, Cap. Mór de Monte longo.
				D. Catharina Corrêa de Lacerda.
			D. Marianna de Magalhães e Basto.	Pedro Gomes de Basto.
				D. Maria de Magalhães.
		D. Josefa Joaquina da Costa Peixoto.	Bento da Costa Peixoto Soares Coelho, Successor, Cav. de Chr., e Cap. Mór de Monte longo.	Manoel da Costa Peixoto, Sr. do Morg. de Cima de Villa, e pelo seu Casam. do das Cortes.
				D. Anna da Fonseca. H.
			D. Thereza Angelica Teixeira de Carvalho.	João Gonçalves de Carvalho, Sr. da Casa da Capella de Veade.
				D. Godinha Teixeira de Carvalho.
	D. Maria Thereza Pereira do Lago Abreu e Lima. H.	Antonio José Monteiro de Andrade, Sr. da Quinta de Fundevilla; e Torre de Villar, pelo seu Casamento.	João Monteiro de Andrade.	João Monteiro de Andrade, teve B. leg.
				Angela de Oliveira.
			D. Antonia Maria de Eroza.	Carlos da Fonseca Pereira.
				D. Marianna da Costa Eroza.
		D. Luiza Maria Barbosa Pereira do Lago. H.	Thomás Barbosa da Silva, Successor, e pelo seu Casam. Sr. da Torre de Villar.	Domingos Barbosa da Silva, Sr. da quinta de Fundevilla, Sarg. Mór de Ordenanças em Regalados.
				D. Maria de Araujo e Barros.
			D. Maria Thereza Pereira do Lago Abreu e Lima, H.	Braz de Lima e Abreu, Sr. da quinta da Torre de Villar.
				D. Izabel Barreto Pereira do Lago.

Digitized by Google

Digitized by Google

			Fernando Lobato de Castro, Successor, teve B leg. em	Agostinho Soares de Castro, Sr. lo Morg. Solar da Torre do Fecho e da Casa da Boavista em Melgaço, Cav. da Ord. de Chr., Cap. de Cav. D. Benta Pereira de Castro e Sousa.
		D. Antonia Maria de Castro e Sousa. H.		João Gonçalves.
	D. Agostinho de Castro Bulhão e Figueiroa, Successor.		Maria Gonçalves.	Izabel Marques.
		D. Manoel José de Castro e Mello, Successor, e pelo seu Casam. Sr. do Morg. Solar da Torre do Fecho e da Casa da Boavista. Seu Tio.	D. Fernando Antonio de Castro Bulhão e Figueiroa, Successor.	D. Antonio de Castro de Sousa Lobato, pelo seu Casam. Sr. do Morg. Solar da Guarda em Galiza, Filho 2.°, 2.° marido. D. Joanna de Bulhão e Figueiroa. H.
			D. Marianna Josefa Barreto de Mello e Sousa.	Manoel Pereira Barreto. D. Izabel de Mello de Sousa e Castro.
		Estevão de Queiroz Machado e Vasconcellos, Successor, Ten. Coronel de Inf., encarregado do Governo de Melgaço, Cav. da Ord. de S. Bento de Aviz, e F. da C. R.	Manoel de Queiroz Pereira Peixoto e Sousa, Alferes de Inf. Reformado, e F. da C. R.	Luiz Antonio de Queiroz Pereira, Sr. do Morg. do Hospital, da Casa de Entreasvinhas e pelo seu Casam. da de Calvellos, Cav. da Ord. de Chr. D. Rosa Maria da Cunha e Silva. H.
	D. Maria Amalia de Queiroz Gusmão e Vasconcellos, 2.ª mulher.		D. Maria Joanna de Gusmão Vasconcellos Almeida e Gama. H. dos Prazos da Casa dos Machados de Carapeços.	Luiz Antonio Pimenta de Barbosa da Gama e Castro, Sr. do Morg. de Quintella, em S. Lourenço de Cabrão, termo dos Arcos. D. Maria Josefa de Gusmão e Vasconcellos Machado de Miranda.
			D. Vicente Vercia Aguiar y Varella, Successor, e Regedor Perpetuo da Cidade de Santiago de Galiza.	D. Pedro Vercia Aguiar Pacheco de Castro, Sr. da Casa da Torre Solar de Andeade em Santiago, e Reg. Prepetuo desta Cidade em Galiza. D. Maria Antonia Varella y Figueiroa y Lodeixos.
		D. Joaquina Vercia Aguiar y Mosquera.	D. Angelica Rosa Mosquera y Torre.	D. Luiz Mosquera y Somosa, Donat. com Jurisdiç. do Couto de Villarinho, em Orence, Sr. do seu Morg. e Torre Solar, Padr do Conv. de S. Bernardo de Oceira em Galiza. D. Margarida de la Torre y Gil.

Digitized by Google

Antonio de Sousa e Castro de Moraes Sarmento. Herdeiro.	Antonio de Sousa e Castro de Moraes Sarmento, Successor, e F. da C. R.	Agostinho de Sousa e Castro, Successor, Tenente Coronel de Infanteria, e F. da C. R.	João Manoel de Sousa e Castro, Successor, dos Morg. de seu Tio e Sogro, F. da C. R.	Mathias de Sousa e Castro, Cap. de Cavallos, Cav. da Ord. de Chr., Fam. do S. Officio, e F. da C. R., Filho 2.°, 1.° marido. D. Maria Archangela de Moraes Sarments.
			D. Felicianna Maria de Castro, sua Prima.	Antonio de Sousa e Castro, Sr. dos Morg. do Pombal e Sé em Melgaço, Coron. de Inf., Cav. da Ord. de Chr., e F. da C. R., Filho 1.°, teve B. leg.
		D. Joanna Antonia de Menezes, sua Prima.	Joaquim Antonio de Castro Sousa e Menezes, Successor, Ten. de Inf., Fam. do S. Officio; ✠ na Campanha de 1762.	Diogo Antonio de Castro Menezes e Sousa, Sr. do Morg. de Galvão, Sargento Mór de Caminha, Fund. de Borba a Nova, Cav. de Chr. D. Escolastica Abundancia Teixeira de Faria.
			D. Margarida Mathilde de Sousa e Castro, sua Parenta.	Mathias de Sousa e Castro, acima. D. Maria Archangela de Moraes Sarmento, acima.
	D. Gertrudes Candida Gomes de Mello de Abreu de Lima.	Antonio Xavier de Mello de Abreu de Lima e Araujo, Successor, Sr. do Prazo de Doçãos, e pelo seu Casamento da quinta de Cabrita.	Francisco de Abreu de Lima Lobo da Silva e Araujo, Successor, Bacharel em Leis.	Francisco de Araujo da Silva, Sr. da quinta da Boavista, em Ferreiros de Amares. D. Custodia de Abreu de Lima.
			D. Maria Joanna da Cunha. 2.ª mulher.	João Pereira Barbosa. D. Catharina Luiza da Cunha Ozorio.
		D. Maria Barbara Joaquina da Conceição Soares, 1.ª mulher. H.	Faustino Soares, Sr. da quinta da Cabrita em Gondisalves, Doutor e Desembargador da Relação Ecclesiastica de Braga e Abbade de Gondufe, teve B. leg. em D. Quiteria de Araujo e Barros, sua Prima.	João Soares Nogueira. D. Francisca Jacome Ferreira.
				Geraldo de Araujo. D. Maria de Barros.

Digitized by Google

Digitized by Google

Diogo de Castro Sousa e Menezes Sarmento e Puga, Herdeiro.	Mathias Antonio de Castro Sousa e MenezesSarmento, Successor, e pelo seu Casamento Sr.dos Morgados da Boavista, e de Barouta.	Joaquim Antonio de Castro Sousa e Menezes, Successor, Tenente de Infanteria, Familiar do Santo Officio, ✠ na Campanha de 1762.	Diogo Antonio de Castro Menezes e Sousa, Successor, Cav. da Ord. de Christo, Sarg. Mór de Caminha, Fundad. deBorba aNova no Brasil, e Fam. do S. Officio.	Antonio de Castro e Sousa Instituidor doMorg. de Galvão, Cav. da Ord. de Chr., Cap. deCavallos, Fam. de S. Offic. ✠ na bat. de Almança. D. Joanna Maria de Menezes Cardoso.
			D. Escolastica Abundancia Teixeira de Faria. H.	Gaspar Teixeira de Faria, Vereador da Camara de Guimarães. D. Anna de Freitas.
		D. Margarida Mathilde de Sousa e Castro, sua parenta.	Mathias de Sousa e Castro, Cav. da Ord. de Chr., Cap. de Cavallos, Fam. do S. Officio, e F. da C. R.; Filho 2.°, 1.° Marido. D. Maria Archangela de Moraes Sarmento.	Mathias de Sousa e Castro, Sr. do Morg. de Pombal, e do da Sé, Cav. de Chr., Coron. de Inf., e Gov. de Monsanto, F. da C. R. D. Maria de Castro e Araujo, sua Prima.
				Francisco Xavier de Moraes Sarmento Mariz, Cav. da Ord. de Christo, Sarg. Mór de Miranda, F. da C. R. D. Maria Ferreira Sarmento.
	D. Maria Sebastianna de Puga Quinhones Sarmento e Passos. H.	D. Rodrigo de Passos e Ballesteros, Successor, e Sr. do Morg. de Barouta em S. Clodio pelo seu Casamento.	D. Rodrigo de Passos e Balesteros, Successor.	D. Antonio Gomes de Passos, e Ballesteros, Sr. do Morg. da Boavista em Tuy, Cap. de Infanteria, 1.° marido. D. Maria Sarmento de Valladares Camanho.
			D. Maria de Acosta e Rocha.	Pedro de Acosta, Sr. da Casa da Fraga. D. Maria da Rocha.
		D. Francisca de Puga Parada e Quinhones. H.	D. Agostinho de Puga e Araujo, Successor.	D. Diogo de Puga, Sr. do Morg. de Barouta. D. Beatriz de Araujo e Quinhones, H.
			D. Antonia de Parada e Araujo.	D. Antonio Parada, Advogado. D. Catharina Fernandes de Puga.

Digitized by Google

Digitized by Google

Manoel Pereira Caldas da Cunha Souto mayor, Successor.	D. Francisca Pereira Caldas. H.	Gonçalo Pereira Caldas, Successor, Commendador na Ordem de Christo, Tenente General dos Reaes Exercitos Governador das Armas do Minho, e F. da C. R.	Gonçalo Pereira Lobato e Sousa, Successor, Cav. da Ord. de Chr., Brigadeiro dos Reaes Exercitos, e Gov. do Maranhão.	João Pereira Caldas, Sr. da Casa de Sinde, Cav. da Ord. de Chr., Gov. de Caminha, e F. da C. R.
			D. Joanna de Castro Pereira.	D. Marianna Catherina de Lençoes e Azevedo.
				João Gomes Pereira de Castro, Sr. dos Morg. do Rosal e Sago, Cav. da Ord. de Chr., Mestre de Campo e F. da C. R.
				D. Antonia Thereza de Villas boas.
		D. Ignacia Antonia Micaella de Castro Bacellar e Vasconcellos.	Francisco Pereira de Castro, Juiz dos Orfãos e Sarg. Mór das Ordenanças de Valença.	Gabriel Pereira de Castro, Cav. da Ord. de Christo, Juiz dos Orfãos de Valença do Minho.
				D. Maria Xavier Pacheco Marinho.
			D. Roso Luiza de Lima e Mello.	Gaspar da Rocha Pereira, Sr. do Morg. do Cerdal.
				D. Leonarda Pereira de Castro.
	João da Cunha Souto mayor, Sr. da Casa de Sinde, pelo seu Casamento; do Conselho de Sua Magestade, Com. na Ord. de Chr. Dezembargador da Suplicação, e F. da C. R. Filho 2.º	Manoel Antonio da Cunha Souto mayor Rebello, Successor, Cav. na Ordem de Christo, Desembargador do Concelho do Ultramar, e F. da C. R.	Pedro da Cunha Soutomaior, Successor, e pelo seu Casamento Sr. do Morg. de Rebellos, Com. de Trovisco na Ordem de Christo, e F. da C. R.	João da Cunha Soutomaior, Sr. dos Morg. de Velinho, Agrella e Barreta, Com. de Torviscozo, Ten. Gen., Gov do Minho e Pernambuco, F. da C. R.
			D. Martha Eugenia de Figueiredo. H.	D. Appolonia de Brito Malheiro, 2.ª mulher.
				Mathias Rebello Ferreira de Figueiredo, Sr. do Morg. de Rebellos, Com. de Mourão, Porteiro da Cam. d'ElRei D. Pedro 2.º, e F. da C. R.
				D. Thereza Maria de Figueiredo, sua Prima.
		D. Vicencia Luiza Pereira de Souto maior.	Antonio Pereira Malheiro, Successor, e F. da C. R.	Antonio Pereira Malheiro, Sr. da Casa de Cartemil, e F. da C. R.
				D. Francisca Pacheco de Amorim.
				Gaspar Marinho Pereira Ferraz, Sr. do Morg. do Barreiro em Ponte de Lima, e F. da C. R.
			D. Anna Antonia Pereira Ferraz.	D. Maria Pereira de Soutomaior.

Digitized by Google

Digitized by Google

		Bernardo José Pinto de Miranda Montenegro, Successor, e pelo seu Casamento Sr. da Casa do Serrado, F. da C. R.	Martinho José Pinto da Silva e Miranda, Successor e F. da C. R.	Gonçalo Vaz Pinto de Miranda, Padr. de S. Martinho do Real, Sr. da C. da Boavista em Paiva, Cav. de Chr. Cap. Mór. do Sobrado, F. da C. R. D. Lourença Clara da Silva Baldaia, sua Prima.
	Martinho José Pinto de Miranda Montenegro, Successor, e F. da C. R.		D. Maria Izabel Pereira de Castro Menezes Montenegro, sua parenta.	Bento Pereira da Silva e Menezes, Cav. da Ordem de Chr. Ten. Coronel de Inf. Gov. de Valença, Fam. do Santo Officio, e F. da C. R. D. Luiza Maria Josefa de Sousa Montenegro.
		D. Antonia Mathilde Ribeiro Pereira de Miranda, sua parenta. H.	Caetano Manoel Pereira de Bulhões, Successor.	Antonio Ribeiro Pereira de Bulhões, Sr. da Casa do Serrado, em Paiva. D. Luiza de Carvalho Coutinho.
Bernardo José Pinto de Miranda Montenegro, Herdeiro, e F. da C. R.			D. Maria Emilia de Menezes.	Manoel de Magalhães e Menezes, Capitão de Cavallos, e F. da C. R., teve B. leg. .....
		José Pamplona Carneiro Rangel, Successor, e pelo seu Casam. Padroeiro da Capella dos Reis Magos e Sr. do Morg. de Cabeda, Coronel de Infant. Gov. do Castello de Queixo, e F. da C. R. D. Antonia Ignacia Barreto de Miranda Corrêa e Araujo. H.	João Alves Pamplona Carneiro Rangel, Successor, e pelo seu Casam. Padr. do Abacial de Sobrado, Cav. da Ord. de Christo, Fam. do S. Offic., e F. da C. R. D. Maria Clara Baldaia de Tovar e Vasconcellos. H.	Manoel Matheus Pamplona Rangel, Sr. dos Morg. de Beire e Pombal, Cav. de Chr., Fam. do Santo Offic., e F. da C. R. D. Filippa Thereza Carneiro de Figueiredo. H.
	D. Marianna Pamplona Rangel.			Manoel de Tovar Vasconcellos e Menezes, Sr. da Casa de Aveloso, Cav. de Chr., Sarg. Mór de Batalha, e F. da C. R. D. Francisca Antonia Baldaia da Silva. H.
			Barnabé Veloso Barreto de Miranda, Suc. e pelo seu Caz. Sr. do Morg. de Cabeda, Cav. da Ordem de Chr. Prov. da Comp.ª do Alto Douro, e Fam. do S. Offic. F. da C. R. D. Antonia Thereza Corrêa de Araujo. H.	João Barreto Veloso, Padr. da Capella dos Reis Magnos, Sargento Mór de Infanteria. D. Marianna Thereza de Salazar.
				Henrique Corrêa de Carvalho Homem, Sr. do Morg. de Cabeda, e Cav. na Ordem de Christo. D. Maria Joanna de Araujo. H.

Digitized by Google

Digitized by Google

			André Jorge de Castro.	Ambrosio Jorge.
		Manoel Alves de Castro, Cav. da Ord. de Christo, e Cav. da C. R.		D. Maria Thereza de Araujo.
			D. Catharina Jorge.	André Jorge.
	Zeferino José Pereira do Lago, Cav. na Ordem de Christo, e F. da C. R.			D. Izabel João.
			Sebastião Pereira do Lago, Escrivão dos Orfãos na Feira, Cav. na Ord. de Christo.	João Pereira do Lago.
		D. Maria Joanna Jacinta Pereira do Lago.		D. Marianna do Amaral.
Antonio Pereira do Lago e Sequeira, Tenente Coronel de Voluntarios Realistas de Penafiel e F. da C. R.			D. Anna de Sousa Leal.	Antonio de Sousa Pacheco.
				D. Anna Leal.
			Jeronymo Corrêa de Faria.	Francisco de Barros Rebello.
		Antonio José de Sequeira e Beça.		D. Izabel Corrêa.
			D. Bernarda de Beça.	Manoel de Sequeira de Almeida.
	D. Marianna Victoria de Sequeira e Sousa.			D. Maria de Beça.
			João de Sequeira Ferraz.	Christovão de Sequeira Ferraz, Sarg. Mór de S. João da Pesqueira.
		D. Micaella de Sequeira e Sousa.		D. Maria de Sequeira.
			D. Maria de Sousa e Figueiredo.	Francisco da Costa Monteiro de Castro, Sr. do Morg. de Penella.
				D. Maria Rodrigues de Figueiredo.

Digitized by Google

Digitized by Google

Custodio José Pinto de Queiroz Castro e Almeida, Successor, e pelo seu Casam. Sr. da Casa de Santo Andou.	Francisco José de Almeida e Castro, Successor.	Manoel de Castro de Almeida, Sr. da Casa de Santo Izidoro de Fundo Villa pelo seu Casam., e Cav. da Ordem de Christo.	Gaspar Domingues de Almeida, Cav. da Ord. de Christo, e Capitão de Cavallos.
			D. Anna de Castro.
		D. Antonia Maria Moreira Ferraz. H.	Manoel Moreira Mendes, Sr. da Casa de Santo Izidoro, em Fundo Villa.
			D. Angela Ferraz.
	D. Escolastica Joaquina de Queiroz Pinto Malheiro e Mello.	Manoel Pinto Malheiro de Mello.	Gonçalo Malheiro, Sr. da Casa de Villa pouca de S. Romão, em Anreade.
			D. Luiza Malheiro Cardoso, sua parenta.
		D. Emerencianna Joaquina de Queiroz.	Filippe Pereira de Figueiredo, Senhor da Casa da Quintam, em Villamiãa.
			D. Theodora Luiza de Queiroz.
D. Maria de Sousa e Vasconcellos da Mesquita Pinto Alvares Pereira. H.	Antonio Pinto de Sousa e Vasconcellos, Successor,	Antonio Luiz Pinto de Sousa, Successor, teve B. leg.	João Pinto Vilella e Sousa, Sr. da Casa de Santo Andou, em Arnoia.
			D. Maria Clara Pinto de Magalhães.
		.....	.....
			.....
	D. Marcelina Amalia Pereira Alvares da Mesquita.	Henrique Vicente Pereira da Mesquita, Sr. da Casa de Marmoural, em Villameãa, teve B. leg.	Luiz Alvares Pereira, Sr. da Casa da Veiga, na Comieira.
			D. Anna Maria de Queiroz Meirelles.
		.....	.....
			.....

Digitized by Google

Digitized by Google

D. Miguel Carlos de Macedo Soutomaior e Castro Muitonobre, Herdeiro.	D. Carlos Manoel de Macedo Soutomaior Castro Muitonobre, Cav. na Ord. de Chr., Desembargador da Casa da Supplicação, e F. da C. R. Filho 2.º	D. Henrique Manoel de Macedo de Souto maior e Castro Muitonobre, Successor, e F. da C. R.	D. Alexandre de Macedo Soutomaior e Castro Muitonobre, Successor, e pelo seu Caz. Sr. do Morg. de S. Lucas da Ponte das Taboas, Sarg. Mór de Murça, e F. da C. R.	D. Duarte de Macedo Soutomaior e Castro Muitonobre, Sr. dos Morg. de Almadina em Villa Real, da Sr.ª da Piedade, e de S. Matheus, F. da C. R.
			D. Caetana de Sousa Cabral, 2.ª mulher. H.	D. Marianna Pessoa de Vasconcellos.
				Valerio de Castro Delgado, Sr. do Morg. de S. Lucas da Ponte das Taboas em Murça, e Doutor.
				D. Marianna de Sousa Cabral.
		D. Marianna de Sousa e Menezes.	Domingos Luiz de Almeida Noga, Doutor de Capello.	Antonio Domingos Pinto de Almeida.
				D. Maria Luiz Noga.
			D. Anna de Sousa e Menezes.	Jacinto Pinto de Almeida, Capitão de Ordenança.
				D. Catharina de Sousa e Menezes.
		Luiz de Azeredo e Mello.	Francisco de Azeredo Pinto e Mello.	Francisco de Azeredo Pinto.
				D. Bernarda Clara de Mello.
			D. Joanna Ignez de Araujo Sousa Cerveira.	Pantaleão de Araujo Sousa Cerveira.
	D. Anna Ludovina de Azeredo.			D. Antonia Pereira da Rocha.
			José Pinto da Fonseca.	Francisco Pinto da Fonseca, Doutor, teve B. leg. em
		D. Rosa Delfina Pinto da Fonseca.		D. Theodora Maria de Azevedo Coutinho, sua parenta.
			D. Joanna Clara de Freitas e Araujo.	Miguel de Freitas Camello.
				D. Josefa Ribeiro.

Digitized by Google

Digitized by Google

Rodrigo Pereira de Menezes Soutomaior, F. da C. R. Herdeiro.	Joaquim Pereira de Menezes Soutomaior, Successor, Commendador na Ordem de Aviz, Coronel de Milicias de Penafiel, e F. da C. R.	Bento Rodrigo Pereira de Soutomaior e Menezes, Successor, e pelo seu Casamento to Sr. da Casa de Amolar, F. da C. R.	Antonio Affonso Pereira de Soutomaior e Menezes, Successor, e pelo seu Casam. Sr. das Casas de Eiras e de Cabanellas, Cav. da Ord. de Christo.	Bento Pereira da Silva e Menezes, Sr. da Casa de Carvalhal pelo seu Casamento, e Ten. de Inf.
			D. Clidonia Rosa de Magalhães da Silva. H.	D. Rosa Maria Thereza Pereira Soares.
				Cosme Luiz de Campos, Sr. da Casa de Eiras e pelo seu Casam. da de Cabanellas.
				D. Thereza Maria da Silva e Magalhães. H..
		D. Clara Rosa Benedicta de Barbosa. H.	José Nunes Pacheco, Sr. da Casa de Amolar.	Jorge Nunes Pacheco.
				D. Maria Pacheco.
			D. Maria de Barbosa.	Bento Rodrigues da Costa, Sr. da quinta de Bairros, em Paço de Sousa.
				D. Maria de Barbosa.
	D. Arcangela Angelica de Queiroz de Vasconcellos Lencastre e Camanho.	D. Joaquim de Queiroz Ribeiro Coimbra de Vasconcellos Camanho de Gayozo, Successor, Maltez não Professo, Cav. na Ord. de Christo, e F. da C. R.	Gaspar de Queiroz Ribeiro Coimbra de Vasconcellos, Successor, Cav. da Ord. de Chr., e F. da C. R.	José de Queiroz Botelho de Vasconcellos, Sr. do Morg. do Pinheiro, e pelo seu Casam. do de Coimbras, Mestre de Campo, e F. da C. R.
			D. Marianna Joaquina Camanho de Mendonça Ozores e Lemos.	D. Serafina de Coimbra de Abreu Portolegre. H.
				D. João Antonio Camanho de Mendonça, Sr. de Reinolhe em Galiza.
				D. Maria Rosa Ventura de Gayozo Ozores de Lemos, sua Prima.
		D. Margarida Antonia de Lencastre Almeida e Portugal.	Lopo de Barros de Almeida e Albuquerque, Successor, Alcaide Mór e Com. do Cano, na Ordem de Aviz, e M. F.	Francisco de Barros Almeida e Albuquerque, Sr. da Casa de Real, Alc. Mór e Com. do Cano, e M. F.
				D. Izabel Cecilia de Sousa e Eça.
			D. Joaquina Rosa de Lencastre Portugal, 2.ª mulher.	Gonçalo de Almeida e Sousa, Sr. da Casa da Cavallaria, Alcaide Mór de Alfaiades, e M. F.
				D. Anna Joaquina de Lencastre.

Digitized by Google

Digitized by Google

Antonio de Sá Tinoco Pereira de Lima.	Miguel Tinoco de Sá Pereira de Amorim de Lima.	José Tinoco de Sá Pereira de Caldas Velho.	Miguel Tinoco de Sá Pereira Velho, Desembargador da Relação do Porto.	Jacinto Tinoco de Sá.
				D. Marianna Pereira de Caldas Velho.
			D. Maria Micaella da Rocha Pereira.	Domiugos da Rocha Pereira.
				D. Izabel Alvares Pereira.
		D. Antonia da Rocha Pereira de Amorim de Lima. H.	Manoel de Amorim de Lima.	Domingos de Amorim.
				D. Catharina Manoel da Rocha.
			D. Micaella da Rocha Pereira.	Manoel Pereira da Rocha.
				D. Felicia da Rocha Pereira.
	D. Maria José Pereira Furtado de Mendonça.	João Luiz Pereira Barbosa, Successor.	João de Barbosa Aranha, Successor	João de Freitas de Oliveira, pelo seu Cazam. Sr. da Quinta da Granja.
				D. Maria Borges de Araujo. H.
			D. Violante de Mariz Faria.	Jeronymo da Motta, Doutor e Ouvidor em Braga.
				D. Thereza Pereira de Faria.
		D. Izabel Ignacia Pimenta de Mendouça Furtado.	Balthazar de Barbosa e Araujo, Successor.	Belchior de Barbosa e Araujo, Sr. da quinta de Mujaens em Barcellos, e Cav. de Geração.
				D. Marianna da Silva.
			D. Joanna Antonia Pimenta Furtado de Mendonça.	Manoel Pimenta Barbosa da Costa, Sr. da Casa da Prova nos Arcos.
				D. Izabel Maria Furtado de Mendonça.

Digitized by Google

Digitized by Google

			Ambrosio Gomes de Abreu, Successor, Cav. da Ord. de Chr., e F. da C. R.	Pedro de Araujo Aranha, Sr. da quinta da Gandara, em Souto, e F. da C. R.
		Bento José de Abreu de Lima, Successor, e F. da C. R.		D. Maria Lobato.
			D. Luiza do Rego Barbosa.	Manoel de Sousa e Abreu, Vereador da Camara de Ponte de Lima.
	Antonio Joaquim de Abreu e Lima Pereira Malheiro, Successor, e F. da C. R.			D. Eufrazia do Rego.
			Bento Malheiro Pereira, Successor, e F. da C. R.	João Malheiro Pereira, pelo seu Casam. Sr. da Casa de Oleiros, e F. da C. R.
		D. Maria Izabel Pereira Malheiro.		D. Anna Pereira de Araujo. H.
			D. Marianna Antonia de Sá Pacheco, sua Prima.	Manoel de Sá Pacheco, F. da C. R.
Francisco de Abreu e Lima Pereira Malheiro, Successor, e F. da C. R.				D. Paula do Rego.
			Antonio Vieira da Cruz Pinto de Fornellos.	Antonio Vieira Dias de Fornellos.
		João Vieira Pinto de Fornellos.		D. Izabel Pinto.
			D. Maria Rodrigues de Rebordaens.	Martinho Alvares d'Alfandega.
	D. Antonia Joaquina de Amorim.			D. Maria Rodrigues de Rebordães.
			José Sequeira de Albuquerque.	Manoel Fernandes Furtado.
		D. Francisca Luiza de Amorim.		D. Paula de Albuquerque.
			D. Ventura de Amorim Furtado.	Balthazar de Amorim Barbosa.
				D. Maria da Silva.

Digitized by Google

Digitized by Google

Antonio de Mello da Gama, Herdeiro.	Antonio de Mello da Gama, Successor, e Coronel de Milicias de Vianna.	Antonio José da Silva, Successor.	Francisco Alves da Silva, Senhor da Casa da Garrida, e Vereador em Ponte de Lima.	Domingos Alves.
				D. Izabel da Silva.
			D. Rosa Maria de Mello.	Bento de Mello Barreto, Cav. de Christo.
				D. Francisca Maria Marinho.
		D. Maria Micaella da Gama e Araujo.	Caetano José da Gama e Araujo e Azevedo, Sr. da Casa do Beiral pelo seu Casamento, e Monteiro Mór de Ponte de Lima.	Fernão Velho de Araujo e Azevedo.
				D. Agueda da Rocha Pereira.
			D. Anna Josefa Leonor de Araujo e Abreu. H.	Miguel de Araujo e Abreu, Sr. da Casa do Beiral pelo seu Casamento.
				D. Micaella Narciza de Sá. H.
	D. Quiteria Cabral, sua Prima.	Joaquim Cabral de Noronha e Menezes, Successor, Juiz de Fóra em Basto, e Cav. na Ord. de Christo.	Thomé Luiz de Araujo Castello branco, Successor, e pelo seu Casamento Sr. do Morgado de Oliveira, e da Casa do Bairral.	Thome Luiz de Araujo Castello branco, Senhor das Casas do Souto e Valle de Bouro em Basto.
				D. Maria Magdalena Pinto de Azevedo.
			D. Maria Joaquina Eufrazia de Noronha e Menezes. H.	João Cabral de Azevedo, Senhor do Morg. de Oliveira em Soalhães, e da Casa do Bairral.
				D. Anna de Noronha.
		D. Anna da Gama Araujo e Abreu.	Caetano José da Gama e Araujo e Azevedo, acima.	Fernão Velho de Araujo e Azevedo, acima.
				D. Agueda da Rocha Pereira, acima.
			D. Anna Josefa Leonor de Araujo e Abreu, acima.	Miguel de Araujo e Abreu, acima.
				D. Micaella Narcisa de Sá, acima.

Digitized by Google

Digitized by Google

Antonio de Sá Soutomaior, Successor, e Sr. da Casa da Correlhãa, Coronel de Milicias de Barcellos.	Joaquim de de Sá Soutomaior, Successor, Vereador em Ponte de Lima.	Antonio de Sá Soutomaior, Successor, Vereador em Ponte de Lima.	Matheus da Rocha de Sousa, Successor, Vereadorem Ponte de Lima.	João de Sá de Barros, Sr. da Casa de S. Martinho, e Vereador em Ponte de Lima.
				D. Leonor da Rocha e Sousa. H.
			D. Maria Pereira de Caldas. H.	Belchior de Cerqueira Pinto, Cavalleiro na Ordem de Christo.
				D. Joanna de Caldas Pereira.
		D. Paula de Sá Pacheco. H.	Manoel de Sá Pacheco, F. da C. R.	Bento Malheiro Pereira, F. da C. R.
				D. Maria de Sá Pacheco.
			D. Paula do Rego da Cunha.	Bento do Rego da Cunha, Licenciado em Direito.
				D. Maria Barbosa de Faria.
	D. Maria Joaquina Palhares Brandão.	Francisco Palhares Brandão, Successor.	Luiz Palhares Brandão, Successor, Cav. da Ord. de Christo, e Tenente de Cavallaria.	Bento Barbosa Coelho, Sr. da Casa da Arrothea.
				D. Guiomar Brandão de Sousa.
			D. Luiza Barbosa de Castro.	Fructuoso Barbosa da Cunha, Sr. dos Morgados de Santa Rosa, Sevadim e Golda.
				D. Rozenda Freire de Andrada.
		D. Maria Josefa de Villa Lobos e Mello.	Miguel Carlos de Villa Lobos de Lima e Araujo, Successor.	Luiz Carlos de Villa Lobos de Lima Araujo e Azevedo, Sr. da Casa de Antepasso, e Capitão de Cavallos.
				D. Clara Bezerra de Magalhães e Lençoes.
			D. Antonia Maria de Mello e S. Paio.	João de Mello e São Paio, Sr. da Casa de Passo de Pombeiro, Cavalleiro da Ordem de Christo, e M. F.
				D. Anna Maria de Sousa e Castro. H.

Digitized by Google

Digitized by Google

Francisco de Abreu Bezerra do Rego e Lima, Herdeiro.	Antonio Joaquim Bezerra do Rego e Lima, Successor.	Francisco Ignacio Bezerra do Rego de Lima eMello, Successor, e Cap. Mór de Albergaria: recebeo	Gonçalo Antonio Bezerra do Rego e Lima, Successor.	Ignacio Bezerra do Rego e Lima, Sr. do Morg. de Canivello e do Padroado de Brandara.
				D. Joanna Maria de Macedo.
			D. Francisca Josefa das Chagas.	Antonio Alves de Neiva, Doutor.
				D. Victoria Maria do Bom Successo.
			.....	.....
		D. Violante Maria Vieira de Mello.	.....	.....
			.....	.....
				.....
		Francisco de Abreu e Lima Pinto, Successor, e pelo seu Casam. Sr. da Casa de Arcozello, Cap. de Infanteria, e M. F.	Gaspar de Abreu de Lima Telles de Menezes, Successor, e pelo seu Cazam. Sr. do Morg. do Outeiro, e M. F.	João Gomes de Abreu de Lima, Sr. do Paço de Refoios, e M. F.
				D. Marianna de Vasconcellos Malheiro.
			D. Maria Josefa Vieira Pinto Maciel, sua Prima H.	Antonio Alvares Pereira Maciel, Sr. do Morg. do Outeiro.
	D. Caetana Josefa de Lima e Vasconcellos.			D. Anna Pianto Vieira. H.
			Bruno Antonio Cardoso de Menezes, Successor, Desembargador do Porto, e Cav. de Christo; teve B. leg. de	Pedro Cardoso de Menezes, Sr. da Casa de Arcozello, pelo seu Casam., e Sarg. Mór de Albergaria.
		D. Anna Margarida Cardoso de Menezes Alpoim e Castro. H.		D. Luiza de Araujo e Menezes. H.
			D. Caetana Josefa de Alpoim e Castro.	Bernardo de Alpoim da Silva, Sr. dos Morg. da Pouzada, e Calvelo; e pelo seu Casam. da Casa de Merece, Cap. Mór de Penella, e F. da C. R. D. M.ª Caetana do Rego e Castro. H.

Digitized by Google

Digitized by Google

Francisco Antonio de Abreu Coutinho, Successor, Ten. Coron. de Milicias dos Arcos, e F. da C. R.	Antonio de Abreu Coutinho, Successor, e F. da C. R.	Gonçalo de de Abreu Coutinho, Successor, Coudel Mór de Vianna, e F. da C. R.	Francisco de Abreu Pereira Coutinho, Successor, Capitão de Infanteria, e F. da C. R.	Manoel Coutinho de Abreu, Sr. do Morg. de Victorinho das Donas, Mestre de Camp. de Aux., Fam. do S. Offic., e F. da C. R. 2.° marido. D. Luiza Antonia Pereira de Castro.
			D. Sebastianna Rosa de Sá Soutomaior.	João de Sá Souto maior, Sr. do Morg. da Aurora no Arrebalde de Ponte de Lima, Cav. de Christo, Desembarg. do Porto, e F. da C. R. D. Maria Joanna de Lima Gama e Castro. H.
		D. Maria Joanna da Rocha do Rego Barreto de Barros. H.	Affonso Rocha de Barbosa Fagundes, Successor.	Francisco da Rocha Fagundes, Senhor da Casa de Cortigão. D. Ventura de Castro.
			D. Maria de Barros Barreto.	Manoel de Barros Rego Barreto, Senhor da Casa de Quintal. D. Joaquina Pinto.
	D. Izabel Corrêa Feijó.	Thomaz Corrêa Feijó, Successor, e Governador do Forte de Ancora.	Manoel Corrêa Feijó, Successor,	Antonio Corrêa Feijó, Senhor da Casa da Anta da Correlhãa. D. Maria Pereira Ferrás. H.
			D. Maria Magdalena dos Guimarães.	Vicente Corrêa dos Guimarães, Cavalleiro de Geração. D. Catharina de Abreu e Lima.
		D. Maria Izabel Barbosa Pimenta.	Balthazar Barbosa de Araujo, Successor.	Balthazar de Araujo Barbosa, Sr. da quinta de Mujães em Barcellos, Cavalleiro de Geração. D. Maria da Silva de Faria.
			D. Joanna Antonia Pimenta Furtado.	Manoel Pimenta da Costa, Cavalleiro de Geração. D. Izabel Maria Furtado de Mendonça.

Digitized by Google

Digitized by Google

Francisco Lopes Calheiros de Menezes e Benavides, Herdeiro, e M. F.	Pedro Lopes Calheiros de Menezes e Benavides, Successor, Sargento Mór de Cavallaria, e F. da C. R.	Francisco Lopes Calheiros de Menezes e Benavides, Successor, Coronel do Regimento de Milicias de Villa do Conde, e F. da C. R.	Pedro Lopes Calheiros de Benavides, Successor, e Sr. das Casas de Boriz e Banho, Cav. da Ordem de Christo, e F. da C. R.	Francisco Jacome Lopes Calheiros, Sr. da Casa do Paço de Calheiros e seus Padr., Cav., de Chr. Mestre de Camp. de Aux., e F. da C. R.
			D. Maria Quiteria de Lira Manoel de Menezes.	D. Maria de Benavides Pereira. H.
				D. Antonio Jacinto de Lira Troncoso de Soutomaior, Sr. da Casa Solar de Lira, Padr. do Conv. de S. Francisco de Monção, e Cap. da Guarda de Corpus.
				D. Leonor Manoel de Menezes.
		D. Maria Thereza de Barbosa Falcão Soutomaior. H.	José Falcão Marinho.	Antonio Falcão Marinho.
				D. Izabel de Barbosa.
			D. Thereza Francisca Malheiro.	Francisco de Moura do Mariz.
				D. Mara Josefa Malheiro.
	D. Angela Jacome do do Lago e Moscoso.	Balthazar Jacome do Rego Bezerra, Successor.	Francisco Jacome do Lago, Sr. do Morg. e Couto de Paredes, pelo seu Casamento.	Balthazar Jacome de Lago.
				D. Gracia Pereira de Tavora.
			D. Thereza Maria de Barros.	Bartholomeu de França Bezerra, Sr. do Morg. e Couto de Paredes, Ten. Coronel de Cav. na Beira, e F. da C. R.
				D. Joanna Jacome Bezerra. H.
		D. Angela de Moscoso de Baena Omassur e Angulo.	D. Joaquim de Moscoso Maestrante do Real Corpo de Sevilha: Filho 2.°	D. Gomes de Moscoso Figueiroa, Conde del Carpio.
				A Condeça D. Josefa Omassur.
			D. Angela de Baena.	D. Salvador de Baena Salinas, Cav. da Ord. de Calatrava.
				D. Maria do Angulo.

Digitized by Google

Digitized by Google

Gaspar de Abreu de Lima Pinto Cardoso, M. F. Herdeiro.	João Gomes de Abreu de Lima Pinto Cardoso, Successor, e M. F.	Francisco de Abreu de Lima Pinto, Successor, e pelo seu Casam. Sr. da Casa de Arcozello, Cap. de Inf. e M. F.	Gaspar de Abreu de Lima Telles de Menezes, Successor, e pelo seu Casam, Sr. do Morg. do Outeiro, e M. F.	João Gomes de Abreu de Lima, Sr. do Paço de Refoios, e M. F.
			D. Maria Josefa Vieira Pinto Maciel, sua Parenta H.	D. Marianna de Vasconcellos Malheiro.
				Antonio Alvares Pereira Maciel, Sr. do Morg. do Outeiro, em Ponte de Lima.
				D. Anna Pinto Vieira. H.
		D. Anna Margarida Cardoso de Menezes Alpoim e Castro. H.	Bruno Antonio Cardoso de Menezes, Successor, Desembargador da Relação do Porto, e Cav. da Ord. de Christo, teve B. leg. em	Pedro Cardoso de Menezes, Sr. da Casa de Arcozello, e Sarg. Mór da Albergaria de Penella.
			D. Caetana Josefa de Alpoim do Rego e Castro.	D. Luiza de Araujo e Menezes. H.
				Bernardo de Alpoim da Silva e Abreu, Sr. dos Morg. da Pousada e Calvello e pelo seu Caz. da C. de Merece, Cap. Mór de Penella, e F. da C. R.
				D. Maria Caetana do Rego e Castro. H.
	D. Marianna Victoria de Queiroz de Vasconcellos e Lencastre, sua Parenta.	D. Joaquim de Queiroz de Vasconcellos Coimbra Camanho, Successor, Cav. da Ordem de S. João de Jerusalem não Professo, e F. da C. R.	Gaspar de Queiroz de Vasconcellos Coimbra, Successor, Cav. da Ord. de Christo, e F. da C. R.	João de Queiroz de Vasconcellos, Sr. do Morg. do Pinheiro em Amarante, e pelo seu Casam. do de Coimbras, Mestre de Campo, e F. da C. R.
				D. Serafina Coimbra de Abreu Portolegre. H.
			D. Marianna Joaquina Camanho de Mendonça Ozores de Lemos.	D. João Antonio Camanho de Mendonça, Sr. de Romelhe e outras terras em Galiza.
				D. Maria Rosa Ventura de Gayozo Ozores de Lemos, sua Prima.
		D. Margarida Antonia de Lencastre Almeida e Portugal, sua Prima.	Lopo de Barros de Almeida e Moura de Albuquerque, Successor, Alc. Mór e Com. do Cano, na Ord. de Aviz, e M. F.	Francisco de Barros de Almeida e Moura, Sr. dos Morg. de Real, Amoreira e Leiria, Alc. Mór, e Com. do Cano, na Ord. de Aviz, e M. F.
				D. Izabel Cecilia de Sousa e Eça.
			D. Joaquina Rosa de Lencastre Moscoso e Portugal, 2.ª mulher.	Gonçalo de Almeida de Sousa e Sá, 9.º Sr. da Casa da Cavallaria, Donat. da Villa do Banho e Prov. Perp. de suas Caldas, Alc. Mór de Alfaiates, e M. F., 1.º marido.
				D. Anna Joaquina de Lencastre.

Digitized by Google

Digitized by Google

			Gaspar Malheiro Pereira de Soutomaior, Successor, e pelo seu Casam. Sr. do Praso de Fernandeira, e do Morg. de Navais, F. da C. R.	Antonio Malheiro Pereira, Sr. da Casa de Cartemil, e F. da C. R.
		D. Anna Pereira Malheiro Guedes de Soutomaior, H.	D. Antonia Luiza de Sá Guedes. H.	D. Anna Antonia Pereira Ferraz.
	José Malheiro Pereira de Sousa e Menezes Guedes de Soutomaior, Successor, e F. da C. R. 2.° marido.			José de Sá Guedes de Soutomaior, Sr. do Praso da Fernandeira, e do Morg. de Navais.
				D. Rosa Jacome de Sousa.
		Alexandre Jose de Sousa e Menezes, Sr. da Casa de Cartemil, do Praso de Fernandeira, e do Morg. de Navais pelo seu Casam., Cav. na Ord. de Chr. e Mosso da R. Camara.	Alexandre Luiz de Sousa e Menezec, Cav. na Ord. de Christo, Coronel da primeira Plana da Corte, e Gov. de Santos.	Luiz de Sousa de Menezes, Capitão Mór de Marialva.
				D. Maria Jacinta de Sousa e S. Paio.
Gaspar Malheiro Pereira de Sousa e Menezes Guedes de Soutomaior, Herdeiro, e F. da C. R.			D. Caetana Maria Brandão de Mendonça. H.	Luiz de Sequeira Brandão, Cap. Mór de Pitanguy, 2.° marido.
				D. Izabel Pires Monteiro.
		Amaro José de Azevedo e Araujo da Gama e Vasconcellos, Successor, e pelo seu Casam. Sr. da quinta do Castanheiro, F. da C. R.	Joaquim José da Gama de Araujo e Azevedo, Successor, e F. da C. R.	Amaro José de Azevedo e Araujo, Sr. da Casa da Torre da Passagem, e F. da C. R.
				D. Bonancia Maria de Sá Soutomaior, sua parenta. H.
			D. Francisca Angelica de Barros Rego Barreto.	Manoel de Barros do Rego Barreto, Cav. na Ord. de Christo, e Sr. da quinta do Quintal em Geraz.
	D. Francisca Angelica de Araujo Azevedo e Vasconcellos.			D. Joaquina Maria de Araujo.
			José Antonio da Costa Barreiros de Araujo, Successor.	Antonio da Costa Barreiros, Sr. da quinta do Castanheiro.
		D. Rita José de Araujo. H.		D. Esperança Barreiros Gomes de Araujo.
				Francisco Gonçalves Lima.
			D. Maria Josefa Barbosa da Cunha.	D. Maria Barbosa da Cunha.

Digitized by Google

Gaspar de Queiroz Pereira Peixoto Sarmento Ferraz, Herdeiro, e F. da C. R.	Francisco Pereira Peixoto Sarmento Ferraz, Successor, e F. da C. R.	Gaspar Pereira Ferraz, Successor, e pelo seu Casam. Sr. das Casas de Real e Francoim, e F. da C. R.	Agostinho Pereira Ferraz Marinho, Successor, e F. da C. R.	Gaspar Marinho Pereira Ferraz, Sr. do Morg. de Barreiro, em Ponte de Lima, e F. da C. R.
				D. Maria Pereira de Soutomaior.
			D. Maria Sarmento de Soutomaior.	D. Diogo Sarmento de Soutomaior, Sr. do Morg. de Malhães.
				D. Maria Josefa Marinho de Lobera.
		D. Joanna Maria Peixoto de Andrada e Queiroz. H.	Antonio José Peixoto de Queiroz e Vasconcellos, Successor, e pelo seu Casamento Sr. da Casa de Francoim.	Gonçalo Peixoto de Vasconcellos, Sr. da Casa do Real, em Amarante.
				D. Joanna de Lima e Vasconcellos Coelho. H.
			D. Ignacia Josefa Machado de Andrada. H.	Manoel de Andrada Coelho, Sr. da Casa de Francoim.
				D. Marianna Machado da Mota. H.
	D. Martha da Cunha Soutomaior, sua Prima.	Manoel Antonio da Cunha Soutomaior, Successor, Cav. na Ord. de Christo, Desembargador do Conselho do Ultramar, e F. da C. R.	Pedro da Cunha Soutomaior, Successor, e pelo seu Casam. Sr. do Morg. de Rebelos, Com. de Troviscoso na Ord. de Christo, e F. da C. R.	João da Cunha Soutomaior, Sr. dos Morg. de Velinho, Agrella e Barreta, Com. de Troviscoso, Ten. Gen., Gov. do Minho e Pernambuco.
				D. Appolonia de Brito Malheiro, 2.ª mulher.
			D. Martha Eugenia de Figueiredo. H.	Mathias Rebello Ferreira de Figueiredo, Sr. do Morg. de Rebelos, Com. de Mourão, Porteiro da Cam. d'ElRei D. Pedro 2.º, e F. da C. R.
				D. Thereza Maria de Figueiredo, sua Prima.
		D. Vicencia Luiza Pereira de Soutomaior.	Antonio Pereira Malheiro, Successor, e F. da C. R.	Antonio Pereira Malheiro, Sr. da Casa de Cartemil, e F. da C. R.
				D. Francisca Pacheco de Amorim.
			D. Anna Antonia Pereira Ferraz.	Gaspar Marinho Pereira Ferraz, acima.
				D. Maria Pereira de Soutomaior, acima.

Digitized by Google

Digitized by Google

João Luiz Pereira de Azevedo de Vasconcellos Araujo e Gama, Herdeiro, e F. da C. R.	Joaquim José de Azevedo de Vasconcellos de Araujo e Gama, Successor, Capitão Mór de Valença, e F. da C. R.	Amaro de Azevedo de Vasconcellos e Araujo da Gama, Successor, e pelo seu Casamento Sr. da quinta da Castanheira, e F. da C. R.	Joaquim José da Gama de Araujo e Azevedo, Successor, e F. da C. R.	Amaro José de Azevedo de Araujo, Sr. da Casa da Torre da Passagem, pelo seu Casamento, e F. da C. R.
				D. Bonancia Maria de Sá Soutomaior, sua parenta. H.
			D. Francisca Angelica de Barros.	Manoel de Barros Rego Barreto, Sr. da Casa do Quintal.
				D. Joaquina Pinto.
		D. Rita José de Araujo.	José Antonio da Costa Barreiros de Araujo, Successor.	Antonio da Costa Barreiros, Sr. da quinta da Castanheiro.
				D. Esperança Barreiros Gomes de Araujo.
			D. Maria Josefa Barbara da Cunha.	Francisco Gonçalves Lima.
				D. Maria de Barbosa.
	D. Maria Luiza Pereira Soares da Cunha de Barbosa. H.	João Luiz Pereira Soares da Cunha de Barbosa; recebêo	Bento Pereira de Barbosa da Cunha.	João Pereira de Barbosa da Cunha
				D. Joanna Pereira Brandão.
			D. Rosa Pereira de Castro.	Gaspar da Rocha Pereira, Sr. do Morgado do Cerdal.
				D. Leonarda Pereira de Castro.
			.....	.....
		D. Maria Angela Ribeiro.		.....
			.....	.....

Digitized by Google

Digitized by Google

João Malheiro Pereira de Castro e Lira, Successor, e F. da C. R.	Antonio Luiz Malheiro Pereira, Successor, e pelo seu Casamento Sr da Casa do Sopegal, F. da C. R.	João Malheiro Pereira, Successor, e F. da C. R.	Lourenço Pereira de Tavora, Sr. da Casa de Crasto e quinta de Villar, Cav. na Ord. de Christo, e F. da C. R. D. Maria Pereira Ferraz, sua parenta.
		D. Senhorinha Pereira de Castro.	Manoel Pereira de Castro, Sr. da Casa das Pias, Capitão Mór de Monção, e F. da C. R. D. Maria Margarida de Lençoes.
	D. Anna Maria Pereira de Castro e Lima, sua Prima. H.	Bernardo Antonio Pereira de Castro e Lençoes, Successor, e F. da C. R.	Diogo Pereira de Castro, Sr. da Casa do Sopegal, e F. da C. R. D. Anna Pereira de Castro.
		D. Joanna Francisca de Lira.	D. Bartholomeu Troncoso de Lira, Sr. da Casa Solar de Lira, Padr. do Conv. de S. Francisco de Monção. D. Maria Jacinta Pereira de Castro.
D. Maria Joanna de Abreu Coutinho.	Gonçalo de Abreu Coutinho, Successor, Coudel Mór de Vianna, e F. da C. R.	Francisco de Abreu Pereira Coutinho, Successor, Cap. de Infanteria, e F. da C. R.	Manoel Coutinho de Abreu, Sr. do Morg. de Victorinho das Donas, Mestre de Campo de Aux., Fam. do S. Off. e F. da C. R. 2.° marido. D. Luiza Antonia Pereira de Castro.
		D. Sebastianna Rosa de Sá Soutomaior.	João de Sá Soutomaior, Sr. do Morg. da Aurora no Arrebalde de Ponte de Lima, Desembargador do Porto, Cav. de Chr., e F. da C. R. D. Maria Joanna de Lima Gama e Castro.
	D. Maria Joanna da Rocha do Rego Barreto de Barros. H.	Affonso da Rocha Fagundes, Successor.	Francisco da Rocha Fagundes, Sr. da Casa de Cortigão. D. Ventura de Castro.
		D. Maria de Barros Barreto.	Manoel de Barros Rego Barreto, Sr. da Casa de Quintal. D. Joaquina Pinto.

Digitized by Google

Digitized by Google

José Perestrello Marinho de Araujo e Vasconcellos.	Francisco Manoel Perestrello Marinho, Tenente Coronel de Infanteria.	Ignacio Perestrello Marinho, Cap. Mór de Ponte de Lima.	Gonçalo Marinho Pereira, Cav. na Ord. de Christo.	Francisco Malheiro de Barros Marinho.
				D. Ignez Ferraz Lobato.
			D. Francisca de Moraes Perestrello.	Ignacio Perestrello Pessoa, Juiz de Fóra de Bragança.
				D. Izabel Corrêa da Cunhã.
		D. Leonor de Sousa Lobato.	Francisco de Sousa Lobato e Caldas, Successor, Cav. na Ord. de Chr., e Cap. Mór de Ponte de Lima.	Antonio de Caldas e Sousa Lobato, Sr. do Morg. da Conceição, nos Arcos.
				D. Leonor de Barbosa da Rocha.
			D. Izabel de Sousa de Abreu.	Alexandre Brandão de Abreu, Cav. na Ordem de Christo.
				D. Leonor Pereira Lobato.
	D. Maria José Pereira Cirne de Araujo e Vasconcellos, sua parenta.	Manoel José de Araujo e Vasconcellos, Successor.	Gabriel de Araujo e Vasconcellos, Successor, e Sr. da Casa de Lobios em Galiza por Sentença de 1720; Cap. Mór de Lanhoso e Cav. na Ord. de Christo.	Gabriel de Araujo e Vasconcellos, Sr. da Casa de Sinde.
				D. Angela da Fonseca Coutinho. H.
			D. Catharina Josefa do Rego e Castro.	Belchior do Rego e Castro, Cap. de Cavallos, e Cav. na Ordem de Christo.
				D. Francisca Pinto.
		D. Izabel Rita de Abreu Cirne de Castro.	Francisco de Abreu Cirne Pereira de Brito, Successor, Alc. Mór de Ferreira, Sr. de Lindoso, Com. na Ord. de Chr., Cor. de Inf., Gov. de Vianna, e M. F.	José Pereira de Brito e Abreu, Sr. da Casa de Lanheses, Cav. de Chr., Mestre de Camp., Gov. de Vianna, e F. da C. R.
				D. Izabel Josefa Cirne Peixoto. H.
			D. Izabel de Sousa Lobato, 1.ª mulher.	Francisco de Sousa Lobato e Caldas, acima.
				D. Izabel de Sousa e Abreu, acima.

Digitized by Google

Digitized by Google

D. Maria José de Aurora de Sá Coutinho. H.	João Pedro de Sá Soutomaior, Sargento Mór de Cavallaria, e F. da C. R.	Felis Barreto de Sá Soutomaior, Successor, Cav. na Ord. de Christo, e F. da C. R.	João de Sá Soutomaior, Successor, Desembargador da Relação do Porto, Cav. na Ord. de Christo, e F. da C. R.	João de Sá Soutomaior, Sr. do Morg. da Aurora, no Arrebalde de Ponte de Lima.
			D. Maria Joanna de Lima da Gama e Castro. H.	D. Ignez de Amorim e Azevedo.
				Felis Barreto da Gama e Castro, Coronel de Cavallaria, Governador de Monção, e F. da C. R.
				D. Sebastianna de Lima Pacheco, sua Prima.
		D. Maria Joanna de Sá Coutinho, sua Sobrinha.	Francisco de Abreu Pereira Coutinho, Successor, Cap. de Inf., e F. da C. R.	Manoel Coutinho de Abreu, Sr. do Morg. de Victorinho das Donas, Mestre de Camp. de Aux., Fam. do S. Off., e F. da C. R. 2.° marido.
				D. Luiza Antonia Pereira de Castro.
			D. Sebastianna Rosa de Sá Soutomaior.	João de Sá Soutomaior, acima.
				D. Maria Joanna de Lima Gama e Castro. H. acima.
	D. Maria Antonia da Costa de Sousa de Macedo, 2.ª mulher.	D. José Francisco da Costa, 2.° Visconde de Mesquitella e 4.° Barão da Ilha Grande, pelo seu Casam., Armeiro Mór do Reino e Casa, Com. da Ord. de S. Bento de Aviz, Gov. e Cap. General do Algarve.	D. Antonio José da Costa, Capitão de Mar e Guerra na India, General do Rio de Sena, e M. F. 1.° marido.	D. Antonio Estevão da Costa, Armeiro Mór do Reino e Casa, e Com. de S. Vicente da Beira, na Ord. de Aviz.
				D. Magdalena de Mendonça, sua Sobrinha.
			D. Antonia Rosa de Mello, sua parenta.	D. Christovão de Mello, Vedor da Fazenda, e Governador interino da India, M. F.
				D. Rosa Maria de Almeida, 2.ª mulher.
		A Viscondeça D. Maria José de Sousa de Macedo. H.	Luiz de Sousa de Macedo, 1.° Visconde de Mesquitella, 3.° Barão da Ilha grande; Com. de Santa Eufemia, e Ten. Gen. dos R. Exercitos.	Antonio de Sousa de Macedo, 2.° Barão da Ilha grande, Com. de Santa Eufemia de Penella, e Alc. Mór de Namão.
			A Viscondeça D. Joanna Antonia de Sampaio e Lima.	A Baroneza D. Catharina Margarida de Tavora.
				Manoel Antonio de S. Paio Mello e Castro Torres Luzignano, 12.° Sr. de Villaflor, Chacim e S. Paio, G. Hom. da Cam. do Inf. D. Manoel.
				D. Victoria de Borbon, Marqueza Aya, depois de Viuva.

Digitized by Google

Digitized by Google

D. Marianna de Sousa e Menezes, sua Prima. H.	Manoel José de Sousa Pereira Marinho de Amorim, Successor.	Francisco José de Sousa e Amorim, Successor, e pelo seu Casamento Sr. da Casa da Poza.	José de Sousa Pereira do Lago e Amorim, Sr. da Casa dos Casaes e quinta de Provezende.	
		D. Maria Victoria Marinho Falcão. H.	D. Angela Pereira Falcão de Sousa.	
			Luiz Antonio de Amorim Marinho, Sr. da Casa da Poza.	
			D. Maria Quiteria da Gama e Castro.	
	D. Maria do Carmo de Sousa Malheiro de Menezes.	Alexandre José de Sousa de Menezes, Sr. da Casa de Cartemil, do Prazo de Fernandeira e do Morgado de Navaes; pelo seu Casam. Cav. na Ord. de Chr e Moç. da R. Cam D. Anna Pereira Malheiro Guedes de Soutomaior. H	Alexandre Luiz de Sousa e Menezes, Cav. da Ord. de Chr, Coron. da 1.ª Plana da Corte, e Gov. de Santos.	
			D. Caetana Maria Brandão de Mendonça. H.	
			Gaspar Malheiro Pereira de Soutomaior, Sr. da Casa de Cartemil, e pelo seu Casamento do Praso da Fernandeira e do Morg. de Navaes, F. da C. R.	
			D. Luiza de Sá Guedes. H.	
Francisco de Sousa Pereira de Amorim, Sr. da Casa dos Cazaes e quinta de Provezende, e da da Pouzado pelo seu Casamento.	José de Sousa Pereira Marinho Brandão	Francisco José de Sousa e Amorim acima.	José de Sousa Pereira do Lago e Amorim, acima.	
		D. Maria Victoria Marinho Falcão. H. acima.	D. Angela Pereira Falcão de Sousa, acima.	
			Luiz Antonio de Amorim Marinho, acima.	
			D. Maria Quiteria da Gama e Castro, acima.	
	D. Anna Narciza de Abreu e Lima.	Santos Luiz Barreto de Lima de Antas, Successor, e Cav. na Ord. de Christo.	Santos Barreto de Lima de Antas, Sr. da quinta do Espirito Santo na Feitosa.	
			D. Maria da Cunha Pereira de Araujo.	
		D. Anna Thereza de Abreu e Lima.	Manoel de Abreu de Lima, Ten. de Cavallaria na guerra da liga, e M. F., teve B. leg. em	
			D. Antonia Soares.	

Digitized by Google

Digitized by Google

Nicoláo Calheiros de Magalhães Barreto, Herdeiro.	José Calheiros de Magalhães Barreto, Successor.	José Antonio Calheiros de Magalhães Barreto, Successor.	Nicoláo Barbosa Calheiros, Sr. da Casa de Mattobom, e Compadroeiro da Abbadia de Turiz pelo seu Casam., Vereador em Ponte de Lima.	José Lopes Calheiros, Vereador da Camara de Ponte de Lima.
				D. Domingas Barbosa Ferraz.
			D. Anna Maria Pereira Pinto Ozores Barreto, sua parenta. H.	Antonio de Magalhães Barreto, Sr. da Casa de Mattobom, Compadroeiro da Abbadia de Turiz, e Cav. da Ord. de Christo.
				D. Joanna Pereira de Abreu Bacellar.
		D. Rosa Quiteria Jacome da Costa.	Ricardo Jacome da Costa, Cav. de Geração.	João Jacome da Costa, Cav. de Geração.
				D. Joronyma Borges.
			D. Anna Maria Rosa de Lima.	Manoel da Costa Jacome, Cav. de Geração.
				D. Leonarda de Lima.
	D. Maria Izabel de Araujo Abreu Bacellar.	Francisco Antonio de Araujo e Abreu Bacellar, Successor.	Antonio Carlos de Araujo e Azevedo, Successor.	Tristão de Araujo e Azevedo, Sr. do Morg. de Santa Luzia.
				D. Serafina de Miranda.
			D. Maria Antonia de Sousa Rego. H.	Miguel de Sousa Rego, Cav. da Ordem de Christo, Juiz Executor do Almoxarifado de Guimarães.
				D. Guiomar de Abreu e Sousa.
		D. Antonia Ermelinda de Azevedo e Vasconcellos Sousa Alvim.	Pedro José Maria de Azevedo e Vasconcellos de Magalhães, Sr. do Morg. do Souto e da quinta do Paço pelo seu Casamento.	Belchior de Azevedo e Vasconcellos de Magalhães, Sr. da quinta da Levada em Perosello de Amares.
				D. Clara Anna Maria Borges e Castro.
			D. Maria Magdalena de Sousa e Alvim. H.	Bento de Sousa e Alvim, Sr. do Morg. do Souto e da quinta do Paço em Barbudo, Cap. Mór de Regalados.
				D. Antonia Maria Pereira do Lago Abreu e Lima, sua parenta.

Digitized by Google

Digitized by Google

Pedro Caetano da Gama Araujo e Azevedo, Vereador da Camara de Ponte de Lima.	Luiz Caetano de Araujo e Azevedo, Escrivão dos Orfãos de Ponte de Lima.	Pedro Caetano de Araujo e Azevedo, Escrivão dos Orfãos de Ponte de Lima, teve B. leg.	Bernardino de Azevedo da Gama, Vereador em Ponte de Lima.	Antonio de Azevedo da Gama, Vereador em Ponte de Lima.
				D. Anna Borges Pacheco.
			D. Marianna Falcão.	Pedro Marinho Falcão, Vereador em Ponte de Lima.
				D. Maria Marinho.
		.....	.....	.....
				.....
			.....	.....
		Caetano José da Gama Araujo e Azevedo, Sr. da Casa do Beiral pelo seu Casamento, Monteiro Mór de Ponte de Lima.	Fernão Velho de Araujo e Azevedo.	Balthazar da Gama de Araujo, Sr. da Casa da Vargea.
	D. Marianna da Gama Araujo e Abreu.			D. Maria Falcão Marinho.
			D. Agueda da Rocha Pereira.	Antonio Corrêa Feijó, Sr. da Casa da Anta, da Correlhã.
				D. Maria Pereira Ferraz. H.
		D. Anna Josefa Leonor de Araujo e Abreu. H.	Miguel de Araujo de Abreu, Sr. da Casa do Beiral, pelo seu Casamento.	Gaspar de Abreu Araujo e Azevedo, Sr. da Casa de Souto, pelo seu Casamento.
				D. Maria de Abreu. H.
			D. Micaella Narciza de Sá. H.	Bernardo de Sá Soutomaior, Sr. da Casa do Beiral.
				D. Barbara de Brito Prandão.

Digitized by Google

Digitized by Google

	D. Sebastiana Maria de Menezes de Barros de Barbosa de Abreu de Lima. H.	João de Barros de Barbosa de Abreu de Lima, Sucessor, Capitão Mór de Ponte de Lima, e F. da C. R.	João de Barros de Barbosa de Abreu de Lima, Vereador da Camara de Ponte de Lima, e F. da C. R.	Pedro de Barros de Barbosa, Sr. da Casa da Carcaveira em Ponte de Lima, e Tenente Coronel de Cavallaria reformado. D. Archangela Micaella de Mello e Lima.
			D. Marianna Joanna Pereira Cirne de Castro.	José Pereira de Brito e Abreu, Sr. da Casa de Lanhezes, Cav. da Ord. de Chr., Mestre de Camp., Gov. de Vianna, e F. da C. R. D. Izabel Josefa Cirne Peixoto. H.
			Ignacio Pita Leite Successor, e F. da C. R.	Braz Pita Leite, Sr. do Morg. de Alvarães, e F. da C. R. D. Maria Josefa de Castro, sua Prima.
		D. Josefa Candida de Menezes.	D. Sebastianna Maria de Menezes.	Manoel Carlos Bacellar Malheiro, Sr. do Morg. de Gandra e seu Padroado, e F. da C. R. D. Luiza Caetana de Menezes.
	Francisco da Costa Mimoso, Desembargador da Relação do Porto, Corregedor de Vianna, e M. F., filho 2.°	José Bernardo da Costa Mimoso de Araujo e Vasconcellos, Successor, Cav. da Ordem de Christo, e F. da C. R.	Manoel da Costa Mimoso, Successor, e pelo seu Casam. Sr. dos Morg. de S. Simão e S. Silvestre, Cav. da Ord. de Christo, Deputado da Meza da Consc. e F. da C. R. D. Gracia Antonia de Vasconcellos. H.	Bernardo de Costa Mimoso, Sr. da Casa destes em Linhares, e do Morg. do Freixo, e pelo seu Casam. do do Castello bom, Cav. da Ord. de Chr. e Alc. Mór de Monsanto. D. Izabel da Fonseca Ozorio. H.
				Francisco de Araujo e Vasconcellos, Sr. dos Morg. de S. Simão e S. Silvestre, Cap. Mór da Barca, e Gov. de Lindoso. D. Gracia Pereira Ferraz.
		D. Marianna Felizarda de Alpoim de Carvalho e Menezes.	Francisco Xavier de Alpoim da Silva e Abreu, Successor, e F. da C. R.	Bernardo de Alpoim da Silva, Sr. da Casa da Pouzada, do Morg. de Calvello e pelo seu Casam. da Casa de Merece, Cap. Mor de Penella, e F. da C. R. D. M.ª Caetana do Rego e Castro. H.
			D. Jeronyma Thereza de Sousa Carvalho e Menezes, sua Prima.	Caetano Balthazar de Sousa de Carvalho, Alc. Mór de Villapouca de Aguiar, Mestre de Campo de Aux., e F. da C. R. D. Marianna de Carvalho e Menezes.

Digitized by Google

Digitized by Google

<table>
<tr>
<td rowspan="8">Ventura Malheiro Reymão Marinho Lobato Lobo, Herdeiro, e M. F.</td>
<td rowspan="4">D. Clara Carolina Malheiro Lobato Telles de Menezes. H.</td>
<td rowspan="4">Ventura Malheiro Reymão Marinho Lobato Lobo, Successor, e F. da C. R.</td>
<td>Gaspar Malheiro Reymão Lobato, Successor, e pelo seu Casam. Sr. dos Morg. deSabadão, Pedreira e S. Crispim, e F. da C.R.</td>
<td>Ventura Malheiro Reymão Marinho Lobato, Sr. da Casa de Pomarchão, Cav. de Christo, Mestre de Camp.de Aux.deVianna,eF.daC.R.
D. Margarida Luiza Pereira Ferraz Sarmento.</td>
</tr>
<tr>
<td>D. Clara Josefa Lobo de Soutomaior. H.</td>
<td>Filippe Lobo da Mesquita Soutomaior, Sr. do Morg. de S. Crispim em Vianna.
D. Maria Luiza de Sá Soutomaior.</td>
</tr>
<tr>
<td>Francisco Lopes Calheiros de Menezes e Benavides, abaixo.</td>
<td>Pedro Lopes Calheiros de Benavides, abaixo.
D. Maria Quiteria de Lira Manoel de Menezes, abaixo.</td>
</tr>
<tr>
<td>D. Thereza Victoria de Calheiros e Menezes.</td>
<td>D. Maria Thereza de Barbosa Falcão, Soutomaior, abaixo.</td>
<td>José Falcão Marinho, abaixo.
D. Thereza Francisca Malheiro, abaixo.</td>
</tr>
<tr>
<td rowspan="4">José Lopes de Calheiros e Menezes, Sr. da Casa de Pomarchão e dos Morg. de Sabadão, Pedreira e São Crispim, pelo seu Casamento; Cap. de Cavallaria, e F. da C. R., seu Tio, filho 3.º</td>
<td rowspan="4">Francisco Lopes Calheiros de Menezes e Benavides, Successor, Coron. do Reg. de Millicias de Villa do Conde, e F. da C. R.</td>
<td>Pedro Lopes Calheiros de Benavides, Successor, e Sr. das Casas de Roriz e Banho, Cav. da Ord. de Chr. e F. da C. R.</td>
<td>Francisco Jacome Lopes Calheiros, Sr. do Paço de Calheiros, e seus Padr. Cav. de Christo, Mestre de Camp. de Aux., e F. da C. R.
D. Maria de Benavides Pereira. H.</td>
</tr>
<tr>
<td>D. Maria Quiteria de Lira Manoel de Menezes.</td>
<td>D. Antonio Jacinto de Lira Tronco so de Soutomaior, Sr. da Casa Solar de Lira, Padr. do Conv. de S. Francisco de Monção e Cap.daGuarda de Corpus.
D. Leonor Manoel de Menezes.</td>
</tr>
<tr>
<td>José Falcão Marinho.</td>
<td>Antonio Falcão Marinho.
D. Izabel de Barbosa.</td>
</tr>
<tr>
<td>D. Maria Thereza de Barbosa Falcão Soutomaior. H.</td>
<td>D. Thereza Francisca Malheiro.</td>
<td>Francisco de Moura Mariz.
D. Maria Josefa Malheiro. H.</td>
</tr>
</table>

Digitized by Google

Digitized by Google

			Antonio Valerio Vieira de Carvalho, Successor, e pelo seu Casam. Sr. do Morg. em Torres Vedras, e da Casa de Val Milharado.	Matheus Camelo Ribeiro, Sr. da Casa d'Outeiro.
		Antonio Vieira de Carvalho, Successor.	D. Benta Maria Telles de Menezes. H.	D. Maria Carneiro da Silva.
	Antonio de Sousa de Magalhães e Menezes, Successor.		Antonio de Magalhães e Menezes, Successor, e pelo seu Casam., Sr. da Casa da Quintaã, e F. da C. R.	Francisco Barbosa de Miranda, Sr. do Morg. de Torres Vedras, e pelo seu Casam. da Casa de Val Milharado.
		D. Maria Angelica de Magalhães.	D. Maria Thomazia de Magalhães. H.	D. Caetana da Silva Telles. H.
				João de Magalhães e Menezes, Sr. da Casa da Torre em Amarante, e F. da C. R.
				D. Angelica Thereza de Abreu Barbosa de Brito. H.
				José Antonio de Magalhães Pinto, Sr. da Casa de Quintãa.
				D. Maria de S. Gonçalo da Mesquita.
			João Antonio Pereira de Castro e Abreu, Successor, e F. da C. R.	Francisco Pereira de Castro Gomes de Abreu, Sr. das Casas de Andorinha e Faquello e pelo seu Casam. dos Morg. de Rozal e Sago, F. da C. R.
		Caetano José Maria Gomes Pereira de Castro, Successor, e F. da C. R.		D. Thereza Antonia Pereira de Castro. H.
			D. Caetana Josefa de Alpoim.	Bernardo de Alpoim da Silva, Sr. dos Morg. da Pouzada e Calvello, e pelo seu Casam. da Casa de Merece, Cap. Mór de Penella, e F. da C. R.
	D. Francisca Luiza Pereira de Alpoim e Castro.			D. Maria Caetana do Rego e Castro. H.
			Caetano Luiz da Silva Telles, Successor.	Francisco Cerqueira de Magalhães, Sr. da Capella do Menino Jesus.
		D. Maria José da Silva Coelho de Menezes, sua Prima. H.		D. Jeronyma de Sousa e Menezes.
			D. Angelica Rita de Magalhães. H.	Manoel Teixeira de Azevedo, Auditor da Marinha.
				D. Marianna de Magalhães. H.

Digitized by Google

Digitized by Google

		Antonio de Macedo Portugal, Successor, Vereador da Camara de Braga.	Antonio de Macedo Portugal, Successor.	Ignacio de Macedo Portugal, Sr. da quinta da Pousada, Mestre le Campo de Aux. na guerra da Acclamação; teve B. leg. de Marianna de Santo Antonio.
			D. Guiomar da Cunha.	Antonio da Cunha e Guimarães; teve B. em Margarida Fernandes.
	Ignacio de Macedo Portugal Cifuentes e Lozada, Successor, Vereador da Camara de Braga.		D. Pedro de Cifuentes y Lozada, Regedor Perpetuo e Alcaide Mór de Alcanias.	D. Martinho de Cifuentes y Lozada. D. Maria Mayo Vasques.
		D. Micaella Josefa Cifuentes y Lozada	D. Maria Bareda Zabelsa y Arguelles.	D. Pedro Paulo Bareda, Governador de Alcaniças. D. Lourença Pantuguero y Arguelles.
osé de Maedo Portual Cifuenes Lozala, Succesor, e F. da . R.		Francisco Malheiro de Araujo Barriga, Successor.	Carlos Malheiro de Araujo Barriga, Successor, Cap. de Cavallos D. Luiza da Silva Leite.	Diogo Malheiro de Araujo Barriga, Sr. da Torre de Refoios e do Morg. do Outeiro pelo seu Casam. D. Jeronyma de Vasconcellos, sua Prima. H. João da Silva Homem, Abbade le Santa Maria de Ferreiros; teve B. leg. em Anna Paula.....
	D. Francisca Thereza Malheiro de Araujo.		Antonio de Carvalho Vieira, Sr. da quinta de São Verissimo pelo seu Casamento.	Sebastião de Carvalho. D. Maria Aldonça Vieira.
		D. Catharina Maria de Sousa e Brito.	D. Anna Pimenta de Brito. H.	Manoel Pimenta de Brito, Sr. da quinta de São Verissimo pelo seu Casamento, Sargento Mór de Amares. D. Maria de Carvalho H.

Digitized by Google

Digitized by Google

D. Maria Delfina Coelho de Araujo de Abreu de Lima e Vasconcellos. Herdeira.	D. Maria Adelaide Coelho de Araujo de Vasconcellos e Maia. H.	Manoel Joaquim Coelho da Costa Vasconcellos e Maia, Successor, Lente de Prima de Mathematica na Universidade de Coimbra, e Cav. da Ord. de Christo.	D. Luiza Maria de Carvalho de Araujo e Vasconcellos. H.	D. Antonia de Abreu de Araujo Coelho de Vasconcellos. H.
			Jeronymo Coelho da Costa Maia, pelo seu Casam. Sr. da Casa de Proselo, Desembargador Secular da Relação Ecclesiastica de Braga, e Cav. da Ord. de Chr.	João Antonio de Carvalho Vieira da Silva, pelo seu Casam. Sr. da Casa de Prozello, na Ponte do Porto.
				Manoel da Costa Maia, Licenciado em Canones pela Universidade de Coimbra.
				D. Ursula Josefa de Araujo.
		D. Maria Jeronyma de Paços de Próbem Barbosa.	Antonio Joaquim de Paços de Próbem Barbosa, Successor, e Cav. da Ord. de Christo.	Sebastião de Paços Próbem de Barbosa, Sr. da Casa de Caneiros, em Guimarães.
				D. Jeronyma Machado de Miranda e Gomide.
			D. Joanna Joaquina Vaz Veloso.	Francisco Pereira Ribeiro,
				D. Marianna Luiza Veloso.
	Filippe de Abreu de Lima Telles de Menezes, pelo seu Casam. Sr. da Casa de Prozello, M. F., Filho 2.°	Francisco de Abreu de Lima Pinto, Successor, e pelo seu Casam. Sr. da Casa de Arcozello, Cap. de Inf., e M. F.	Gaspar de Abreu de Lima Telles de Menezes, Successor, e pelo seu Casam. Sr. do Morg. do Outeiro, e M. F.	João Gomes de Abreu de Lima, Sr. do Paço de Refoios, e M. F.
				D. Marianna de Vasconcellos Malheiro.
			D. Maria Josefa Vieira Pinto Maciel, sua Parenta. H.	Antonio Alvares Pereira Maciel, Sr. do Morg. do Outeiro, em Ponte de Lima.
				D. Anna Pinto Vieira. H.
			Bruno Antonio Cardoso de Menezes, Successor, Desembargador da Relação do Porto, Cav. da Ord. de Chr., teve B. leg. em	Pedro Cardoso de Menezes, Sr. da Casa de Arcozello, e Sarg. Mór de Albergaria de Penella.
		D. Anna Margarida Cardoso de Menezes Alpoim e Castro. H.		D. Luiza de Araujo e Menezes. H.
			D. Caetana Josefa de Alpoim do Rego e Castro.	Bernardo de Alpoim da Silva e Abreu, Sr dos Morg. da Pousada e Calvello, e pelo seu Casam. da Casa de Merece, Cap. M. de Penela, e F. da C. R. D. Maria Caetana do Rego e Castro. H.

Digitized by Google

Digitized by Google

D. Francisca Fortunata Malheiro de Araujo, Herdeira.	D. Maria Antonia Malheiro. H.	Carlos Malheiro de Araujo Barriga, Successor.	Antonio Malheiro de Araujo Barriga, Successor, e pelo seu Casam. Sr. da Casa da Pousada.	Francisco Malheiro de Araujo Barriga, Sr. da Torre de Refoios, e do Morg. do Outeiro em Ponte de Lima.
				D. Catharina Maria de Sousa e Brito.
			D. Maria Luiza de Barbosa de Sousa e Abreu. H.	Amaro de Barbosa de Araujo, Sr. da Casa da Pouzada.
				D. Maria de Sousa Abreu de Lima.
		D. Antonia Micaella de Macedo Portugal, sua Prima.	Ignacio de Macedo Portugal Cifuentes e Lozada, Successor, y Vereador da Camara de Braga.	Antonio de Macedo Portugal, Sr. da quinta da Pouzada, e Vereador da Camara de Braga.
				D. Micaella Josefa Cifuentes y Lozada.
			D. Francisca Thereza Malheiro de Araujo.	Francisco Malheiro de Araujo Barriga, acima.
				D. Catharina Maria de Sousa e Brito, acima.
	Francisco Malheiro de Araujo Barriga, Sr. da Torre de Refoios, do Morg. do Outeiro, e da Casa da Pousada pelo seu Casam., seu Tio, filho 2.º	Antonio Malheiro de Araujo Barriga, acima.	Francisco Malheiro de Araujo Barriga, acima.	Carlos Malheiro de Araujo Barriga, Sr. da Torre de Refoios, e do Morg. do Outeiro, Cap. de Cavallos.
				D. Luiza da Silva Leite.
			D. Catharina Maria de Sousa e Brito, acima.	Antonio de Carvalho Vieira, Sr. da quinta de São Verissimo pelo seu Casamento.
				D. Anna Pimenta de Brito. H.
		D. Maria Luiza de Barboza Sousa e Abreu, H. acima.	Amaro de Barbosa de Araujo, acima.	Ignacio de Barbosa de Araujo, Sr. da Casa da Pouzada em Refoios.
				D. Domingas de Barbosa de Araujo.
			D. Maria de Sousa de Abreu de Lima, acima.	Ayres de Sousa de Abreu e Lima, Tenente de Cavallaria.
				D. Luiza Pereira de Paços.

Digitized by Google

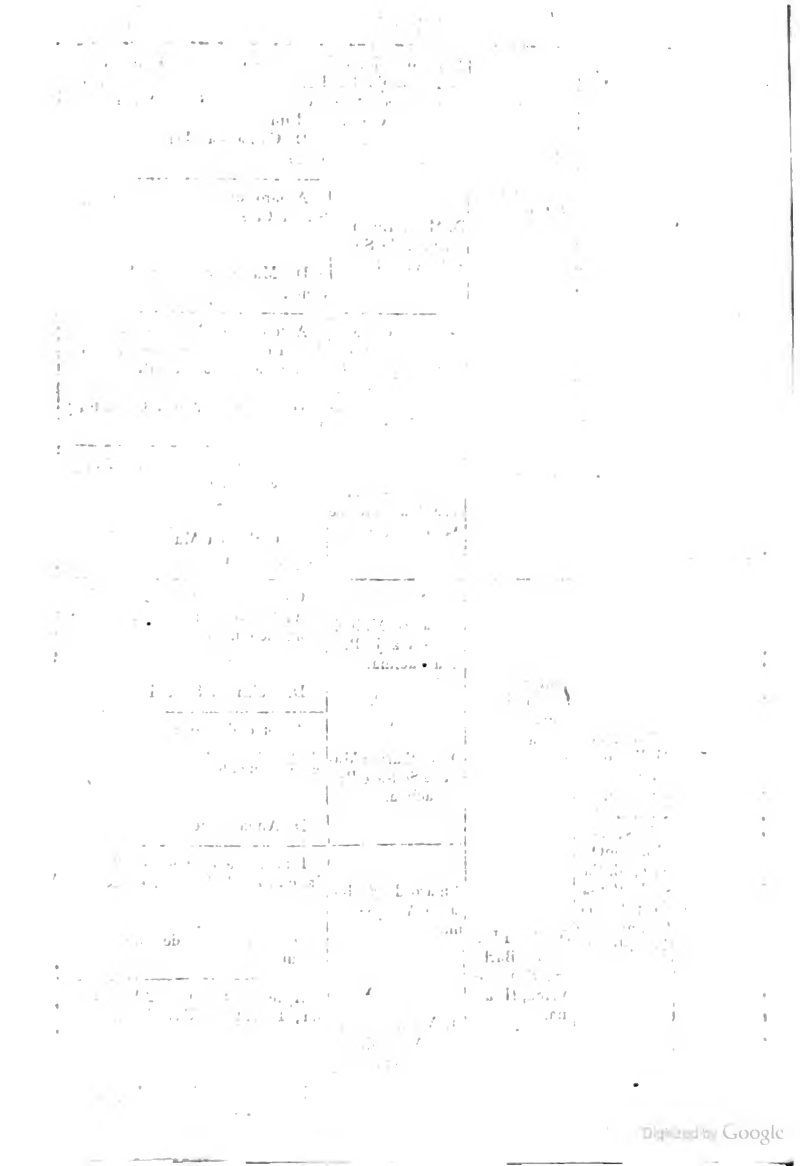

Digitized by Google

		Manoel Luiz Soares de Barbosa e Vasconcellos, Successor, e pelo seu Casam. Sr. da quinta das Patas.	Antonio Soares de Barbosa, Successor.	Balthazar de Lima e Mello, Sr. da Casa destes em Coura, e F. de Geração.
				D. Anna de Lima e Mello, sua Prima.
	Manoel Antonio Soares de Barbosa e Vasconcellos, Successor.		D. Luiza Maria de Vasconcellos.	Salvador de Araujo e Vasconcellos.
				D. Maria de Aguiar Pimenta.
			Pedro de Abreu de Vasconcellos, Successor.	Cosme Tinoco de Vasconcellos, Sr. da quinta das Patas, emprasada em 1545, Sarg. Mór de Lanhoso.
		D. Benta Maria de Abreu e Brito de Vasconcellos. H.		D. Izabel de Abreu de Faria, sua Parenta.
Narciso de Vasconcellos Brito e Rocha de Barbosa Abreu Soares, Successor, e Cap. lo Reg. de Milicias da Barca.			D. Simoa de Barbosa de Faria.	Alvaro de Barbosa de Faria, F. da C. R. Filho 2.°
				D. Benta de Barbosa Garcia, 2.ª mulher.
		Simão Antonio da Rocha e Brito, Successor, e pelo seu Casam. Sr. dos Morg. de Cima de Villa e das Córtes, Cav. da Ord. de Chr., Alc. Mór do Castello da Nobrega, Coudel Mór de Vianna, e F. da C. R.	João da Rocha e Brito, Successor, Cav. da Ord. de Christo, Capitão Mór. dos Arcos, e F. da C. R.	Jacome de Brito da Rocha, Sr. da Casa da Torre de Aguião, e do Morg. de Linhares, Cav. da Ord. de Chr., Cap. Mór dos Arcos, e F. da C. R.
				D. Serafina Maria da Cunha.
	D. Marianna Clotilde da Rocha e Brito.		D. Maria Josefa Dosguimarães de Brito.	Diogo Soares Falcão, Sr. do Morg. de S. Cosme, Cav. da Ord. de Christo, e Cap. de Infanteria.
				D. Anna de Magalhães.
		D. Antonia Thereza Soares Teixeira da Costa Peixoto. H.	Bento da Costa Peixoto Soares Coelho, Successor, Cav. da Ord. de Christo; e Cap. Mór de Montelongo.	Manoel da Costa Peixoto, Sr. do Morg. de Cima de Villa, e pelo seu Casam. do das Córtes.
				D. Antonia da Fonseca. H.
			D. Thereza Angelica Teixeira de Carvalho.	João Gonçalves de Carvalho, Sr. da Casa da Capella de Veade.
				D. Godinha Teixeira de Carvalho.

Digitized by Google

Digitized by Google

			Custodio de Magalhães Rebello Sousa e Alvim, Successor, Juiz de Fora de Villanova da Cerveira, Fam. do S. Off., Desemb. em Braga e Abbade de Negrellos em viuvo.	Antonio de Magalhães Rebello, Sr. do Morg. de Santo Antonio da Torre de Soutello, e C. da C. R.
		D. Maria Josefa de Magalhães Feyo. H.		D. Margarida de Sousa Alvim.
	José de Magalhães Feyo de Azevedo, Successor, e Sr. do Morg. de S. Bento da Villa do Prado. F. da C. R.		D. Marianna Feyo de Azevedo.	João Feyo de Azevedo, Sr. do Morg. de S. Bento da Villa do Prado, pelo seu Casamento.
				D. Maria de Chaves. H.
		Manoel da Silva Ferreira, Sr. do Morg. de Santo Antonio da Torre de Soutello pelo seu Casam. Vereador em Braga, Cap. Mór do Couto de Apulia, e C. da C. R.	João da Silva.	Manoel Gonçalves.
				D. Catharina Rodrigues.
João Feyo de Magalhães Coutinho, Successor, e Tenente Coronel do Regimento de Milicias de Vianna, F. da C. R.			D. Maria Ferreira.	Manoel Ferreira.
				D. Anna Rodrigues.
		Felis Barreto de Sá Soutomaior, Successor, Cav. na Ord. de Christo, e F. da C. R.	João de Sá Soutomaior, Successor, Desembargador da Relação do Porto, Cav. da Ord. de Chr., e F. da C. R.	João de Sá Soutomaior, Sr. do Morg. da Aurora no Arrebalde de Ponte de Lima.
				D. Ignez de Amorim e Azevedo
	D. Maria Justina de Sá Coutinho.		D. Maria Joanna de Lima da Gama e Castro. H.	Felis Barreto da Gama e Castro, Coronel de Cavallaria, Governador de Monção, e F. da C. R.
				D. Sebastianna de Lima Pacheco, sua Prima.
		D. Maria Joanna de Sá Coutinho, sua Sobrinha.	Francisco de Abreu Pereira Coutinho, Successor, Cap. de Infanteria, e F. da C. R.	Manoel Coutinho de Abreu, Sr. do Morg. de Victorinho das Donas, Mestre de Camp. de Aux., Fam. do S. Off., F. da C. R. 2.° marido.
				D. Luiza Antonia Pereira de Castro.
			D. Sebastianna Rosa de Sá Soutomaior.	João de Sá Soutomaior, acima.
				D. Maria Joanna de Lima da Gama. H. acima.

Digitized by Google

Digitized by Google

José Joaquim da Costa Lobo da Mesquita Gavião, Herdeiro.	D. Maria Victoria Lobo da Mesquita Gavião. H.	D. Rosa Luiza Cerqueira de Abreu Pinheiro. H.	Francisco José Cerqueira, Successor, e pelo seu Casam. Sr. dos Bens de Figueirinha.	Antonio Francisco Cerqueira, Sr. da Casa de Ferreiro do Couto, na Portella do Prado, e pelo seu Casam. da de Villar em Codecede da Barca.
			D. Francisca Maria de Abreu Pinheiro do Lago. H.	D. Maria Cerqueira. H.
				Bento Pinheiro do Lago, Sr. dos Bens de Figueirinha, e Clerigo; teve B. leg. em
				D. Maria de Abreu.
		Francisco Lobo da Mesquita Gavião, Sr. da quinta das Regadas, e pelo seu Casamento da Casa de Ferreiro e Villar e dos bens de Figueirinha, Ten. de Milicias na guerra da Peninsula.	Manoel Luiz Lobo da Mesquita Gavião, Successor, 1.° Monteiro Mór de Lalim e Villachãa.	Thomé Lobo da Mesquita Gavião, Sr. da quinta da Fraga, e da Casa e Torre dos Barros de Turiz, Compadr. da sua Abbadia, Cap. Mór de Villachãa, teve B. leg. em
				D. M.ª de Barros de Azevedo Velho.
			D. Marianna Luiz Alves Affonso.	Caetano José Luis Alves Campos, Sargento de Inf. de Valença da guerra de 1762.
				D. Rosa Maria Alves Affonso.
		Custodio José Antunes Gomes, Successor, e pelo seu Casam. Sr. da Casa da Quintãa; Sargento Mór de Milicias reformado.	João Gomes Rodrigues, Sr. da Casa da Trapa, pelo seu Casam.	Mathias Rodrigues de Ruivos.
	Francisco Xavier Antunes da Costa, Successor, e pelo seu Casam. Sr. das Casas de Ferreiro, e Villar, Bens de Figueirinha e quinta das Regadas, Cap. do Reg. de Milicias de Braga.			D. Domingas Francisca Fernandes.
			D. Benta Antunes. H.	Miguel Antunes, Sr. da Casa da Trapa, na Barca.
				D. Domingas Rodrigues.
			João da Costa, Successor.	João da Costa, Sr. da Casa da Quintãas, em Covas da Barca.
		D. Rosa Maria da Costa Cerqueira. H.		D. Ignez Soares.
			D. Rosa Maria Cerqueira.	Domingos Gomes, Sr. da Casa do Outeiro, pelo seu Casamento.
				D. Catharina Cerqueira. H.

Digitized by Google

Digitized by Google

Agostinho Alão de Moraes Pimentel, Tenente do Batalhão dos Voluntarios Realistas do Porto. Herdeiro.	Francisco Alão de Moraes Pimentel, Sucessor.	Agostinho Alão de Moraes Pimentel, Successor.	Christovão Alão de Moraes Sarmento, Successor.	Agostinho Aurelio de Moraes Alão, Sr. do Morg. dos Alões no Porto, Veread. da Cam. e Cav. da Ord. de Christo.
				D. Filippa Thereza de Moraes.
			D. Thereza Anna Pessoa de Faria.	João Machado Portella, Juiz do Consulado da Alfandega do Porto.
				D. Josefa Pinto Pessoa de Faria.
		D. Joanna Narcisa de Almeida Pimentel.	Francisco Martins Braga, Cav. da Ord. de Christo, Escrivão Proprietario da Relação do Porto.	Pedro Martins Braga.
				D. Maria Manoel de Sequeira.
			D. Maria Joanna Rodrigues de Almeida.	Manoel Gonçalves de Almeida, Capitão de Auxiliares.
				D. Maria Rodrigues da Silva.
	D. Anna Rita de Sousa Corrêa Montenegro.	José Monteiro Pinto da Costa.	Jeronymo Pinto da Costa.	Francisco Pinto da Costa.
				D. Maria Ribeiro de Aguiar.
			D. Eva Monteiro de Sousa.	Francisco Monteiro de Sousa.
				D. Maria Thereza de Sousa.
		D. Angelica Luiza Corrêa Montenegro.	Francisco Ferreira de Vasconcellos.	Thomé Ferreira de Vasconcellos.
				D. Catharina Pereira de Vasconcellos.
			D. Luiza Corrêa Montenegro.	Mauricio Corrêa Montenegro.
				D. Luiza Soares Carneiro.

Digitized by Google

Digitized by Google

Alvaro Ferreira Carneiro de Vasconcellos Teixeira Lobo, Herdeiro.	Antonio Ferreira Carneiro de Vasconcellos, Successor, Coronel do Regimento de Millicias da Feira.	Custodio Ferreira Carneiro de Vasconcellos, Successor.	Luiz Antonio Ferreira Carneiro de Vasconcellos, Successor, e pelo seu Casam. Sr. da quinta da Espinheira.	Antonio Ferreira Carneiro de Vasconcellos, Sr. da Honra do Paço de Avioso, e Morg. das Taipas, Veread. da Camara do Porto. D. Cicilia Caetana de Azevedo Teixeira Lobo.
			D. Theodora Ignacia de Azevedo e Lacerda. H.	João da Costa de Azevedo, Sr. da quinta da Espinheira, em Villa do Conde. D. Maria Thereza da Costa e Lacerda.
		D. Florencia Josefa Soares de Albergaria.	Manoel Soares de Albergaria Pereira, Successor, e pelo seu Casam. Sr. da quinta da Rede, Mestre de Campo de Aux. da Guarda, e F. da C. R.	Francisco Soares de Albergaria, Sr. da Casa destes em Oliveira do Conde, e pelo seu Casam. do Morg. de Midoens, Mestre de Campo de Aux. da Guarda, e F. da C. R. D. Angela Pereira de Miranda. H.
			D. Maria Thomazia de Sequeira Guedes e Queiroz. H.	Manoel Guedes de Sequeira, Sr. da quinta de S. Tiago da Rede em Mezãofrio. D. Florencia Guedes de Carvalho.
	D. Maria Aurelia Ferreira Teixeira Lobo de Sousa, sua Prima.	Antonio Teixeira Girão Lobo de Barbosa, Successor, e pele seu Casam. Sr. do Morg. de Miranques, e Cav. da Ord. de Christo.	Antonio José Girão Teixeira Lobo, Sr. do Morg. de Villarinho de S. Romão pelo seu Casam., Juiz dos Orfãos de Villareal e Cav. na Ord. de Christo. D. Josefa Antonia de Azevedo Teixeira Lobo, sua Prima. H.	Antonio Ferreira Carneiro de Vasconcellos, acima. D. Cicilia Caetana de Azevedo Teixeira Lobo, acima.
				Antonio Teixeira de Azevedo Lobo de Barbosa, Sr. do Morg. de Villarinho de S. Romão em Villareal. D. Thereza Botelho de Azevedo.
		D. Thereza Luiza de Sousa Maciel. H. e ligitimada por Pai e Mãi.	D. Luiz Antonio de Sousa Botelho Mourão, Successor, Sr. de Ovelho, do Conc. d'ElRei, Alc. Mór da Amarante, Com. de Vermioza, Cap. G. de S. Paulo, e F. da C. R. D. Luiza Victoria Maciel de Torres Aguião da Silveira. H.	Antonio José Botelho, Sr. do Morg. de Matheus e pelo seu Casam. dos do Moroleiro e Tontellas, Cav. da Ord. de Chr. Ten. Cor. de Cavallaria, e F. da C. R. D. Joanna de Sousa. H.
				Manoel dos Reis Maciel de Aguião, Sr. do Morg. de Miranques em Monção, e Desembargador da Casa da Suplicação. D. Leonarda Maria da Silveira.

Digitized by Google

Digitized by Google

Alvaro Leite Pereira de Mello, Successor, Commendador na Ordem de Christo, Tenente Coronel do Regimento de Milicias da Feira, e F. da C.R.	D. Gertrudes Emilia Leite Pereira de Mello e Noronha. H.	Francisco Antonio Leite Pereira de Mello, Successor, e Sr. do Morg. de Monte Ariol, Cav. da Ord. de Chr., Cap. de Cavallos, e F. da C. R.	Diogo Francisco Leite Pereira de Noronha, Successor, Cav. da Ord. de Chr. e F. da C. R.	Alvaro Leite Pereira de Tavora, Sr. de Gaia Pequena, Casa de Quebrantões, e quinta do Campobello, Cav. da Ord. de Chr. e F. da C. R. D. Lourença Caetana de Azevedo e Mello.
			D. Anna Cazimira de Lima Mello e Alvim. H.	Pedro da Costa Lima, Cav. da Ord. de Chr., Superintendente da Marinha do Porto, e F. da C. R. D. Maria Thereza de Mello e Alvim.
		D. Anna Amalia de Magalhães e Azevedo.	Carlos Luiz de de Magalhães. D. Micaella de Azevedo.	José Antonio de Magalhães. D. Antonia da Fonseca.
				Antonio Francisco de Azevedo. D. Micaella da Rocha.
	Diogo Leite Pereira de Mello, Sr. de Gaia Pequena, Casas de Quebrantões e Campobello e do Morg. de Monte Ariol, pelo seu Casamento; Cav. da Ord. de S. João de Jerusalem, não Professo, Provedor da Misericordia do Porto e F. da C. R. seu Tio, filho 3.º	Diogo Francisco Leite Pereira de Noronha, acima.	Alvaro Leite Pereira de Tavora, acima. D. Lourença Caetana de Azevedo e Mello, acima.	Diogo Leite Pereira, Sr. de Gaia Pequena e Casa de Quebrantões, Com. de S. João de Alegrete, Cap. Mór das Náos da India, e F. da C. R. D. Helena de Tavora, Sr.ª da quinta de Campobello.
				Lourenço de Azevedo e Vasconcellos, Cav. da Ord. de Chr., Cap. Mór de Mesãofrio, e M. F. D. Izabel de Mello e Alvarenga.
		D. Anna Cazimira de Lima Mello e Alvim, acima.	Pedro da Costa Lima, acima. D. Maria Thereza de Mello e Alvim, acima.	João da Costa Lima. D. Luiza Francisca Quezado.
				Pedro de Mello e Alvim Pinto, Sr. da Casa da Carreira, Cav. da Ord. de Chr., e F. da C. R. D. Thereza Barreto de Barros Caminha.

Digitized by Google

Digitized by Google

Antonio de Mello Corrêa, Commendador na Ordem de Chr, foi Cap. de Cavallaria na guerra da Peninsula, e M.F.	Antonio de Mello Corrêa. M. F., filho 2.º	Martim Affonso de Mello Brandão Corrêa, Successor, e M.F.	José Corrêa de Mello, Sucessor, e M. F.	Martim Affonso de Mello, Sr. do Morg. dos Correas, na Ilha de S. Miguel, pelo seu Casam., Cap. de Cavallos, Gov. prepetuo do Castello da Ilha 3.ª, e M. F. D. Catharina Correa de Larvela. H.
			D. Micaella Margarida da Silva, Senhora do Praso de Valle da Cunha.	Jeronymo Brandão da Silva, Sr. do Morg. de Luzinz, Padr. da Igreja de Refoios, Com de S. Miguel de Aveiro, e M. F. D. Petronilha Maria de Andrada e Lemos.
		D. Jeronyma Joaquina de Sousa Soutomaior, sua Prima.	Ruy de Sousa da Silva Alcoforado, Successor, Mestre de Campo de Guimarães, e M. F.	Francisco de Sousa da Silva Alcoforado, Sr. da Casa de Villa pouca, Capitão Mór de Guimarães, e M. F. D. Antonia Gabriella de Sá.
			D. Izabel Francisca de Lobera e Silva.	Joronymo Brandão da Silva, acima. D. Petronilha Maria de Andrada e Lemos, acima.
		Antonio Rodrigues Braga de Almeida, Cav. da Ord. de Chr., Doutor em Leis e Familliar do S. Officio.	Francisco Martins Braga, Cav. da Ord. de Chr., e Escrivão Proprietario da Relação do Porto.	Pedro Martins Braga. D. Maria Manoel de Sequeira.
			D. Maria Joanna Rodrigues de Almeida.	Manoel Gonçalves de Almeida, Capitão de Auxiliares. D. Maria Rodriques da Silva.
	D. Anna Miquelina de Almeida Pereira Medella. H.	D. Maria Escolastica Pereira Medella.	José Antonio da Silva Medella, Corregedor de Pinhel.	Antonio da Silva Medella. D. Maria da Esperança.
			D. Anna Bernarda Xavier Pereira.	Francisco Pereira da Costa, Cav. da C. R. D. Escolastica Pereira, 2.ª mulher.

Digitized by Google

Digitized by Google

			D. Anna Leite. H.	D. Maria Leite. H. Francisco Gomes da Silva, Sr. do Morg. de Ramalde, no Porto pelo seu Casam., e Cav. da Ord. de Christo.
		Henrique da Cerveira Leite Pereira, Successor.	Rodrigo Jeronymo da Cerveira Machado, Successor, e pelo seu Casam. Sr. do Morg. de Ramalde.	Ruy Gomes da Cerveira, Sr. do Praso da Pena. D. Angelica Machado.
	D. Anna da Cerveira Leite Pereira. H.		Bernardo Antonio da Silveira Pinto da Fonseca, 7.° Sr das Honras de Nogueira e S. Cypriano, M. F.	Manoel da Fonseca Pinto, 6.° Sr. das Honras de Nogueira e S. Cypriano, M. F.
		D. Francisca da Silveira de Vilhena Pereira Pinto Guedes.		D. Izabel Teixeira.
Damião Pereira da Silva de Sousa e Menezes, Juiz de Fora de Guimarães, e M. F.			D. Francisca Pereira Pinto Coutinho de Vilhena, sua Prima.	Miguel Pereira Pinto do Lago, Sr. da Casa do Arco, em Villa-real, e M. F. D. Anna Maria de Vilhena Coutinho, 2.ª mulher.
		Gonçalo Pereira da Silva de Sousa e Menezes, Successor, Cav. da Ord. de Chr., Coronel Ajudante das Ordens do General do Porto. M. F.	Damião Pereira da Silva de Sousa e Menezes, Successor, e M. F. 2.° marido.	Gonçalo de Sousa de Menezes Pereira da Silva, Sr. do 1.° dos Morg. de Britiandos, e do de Pentieiros, do Couto de Francemil, Com. de Canellas na Ord. de Chr., e M. F. D. Luiza Theodora de Castro.
	José Pereira da Silva de Sousa e Menezes, Sarg. Mór do Regimento de Inf. N.° 9, M. F. 2.° marido.		D. Luiza Joanna de Sousa e Menezes, sua Prima.	Bernardo de Carvalho e Lemos, 7.° Sr. da Trofa, Alfarella e Jales, Mestre de Campo de Aux., e M. F. D. Maria Margarida de Sousa e Menezes.
		D. Ignez Cezar de Lencastre.	Sebastião Corrêa de Sá, pelo seu Casam. Sr. dos Morg. Fontão, Agredo, e Rua Escura, em Guimarães, Ten. Gen., Gov. Interino das Armas do Porto, e M. F. D. Clara de Amorim Pereira de Brito. H.	Diogo Corrêa de Sá Velasco e Benevides, 3.° Visconde de Asseca, Alc. Mór de S. Sebastião do R. de Jan. Com. da Ord. de Chr., Sr. das Villas de S. Salvador, e S. João no Brasil. A Visc. D. Ignez de Lencastre. D. Lourenço Manoel de Amorim Pereira, Sr. do Morg. do Fontão e Agredo, e pelo seu Casam. do da Rua Escura, Alc. M. de Monção, Com. de Ayrães, Sarg. M. de C., F. da C. R. D. Luiza de Abreu Pereira. H.

Digitized by Google

Digitized by Google

	D. João Corrêa de Sá Tenreiro e Mello de Amorim Pereira, Successor, Sr. do Padroado de S. João de Reboredo, e Morg. de Santa Martha de Vianna, e pelo seu Casam. do de Corrêas na Ilha de S. Miguel e Praso de Valle da Cunha, Com. de Travaços na Ord. de Chr., Cap. Ajudante das Ordens do General Bernardino Freire, e M. F.	D. Diogo Corrêa de Sá e Amorim Pereira, Successor, e pelo seu Casam., Sr. dos Morg. de Lucinde, Lobazim e Cabeço de Vide, Gov. do Castello da Foz, e M. F.	D. Clara de Amorim Pereira de Brito. H. Sebastião Corrêa de Sá, pelo seu Casam. Sr. dos Morg. Fontão, Agredo; e Rua Escura, em Guimarães, Ten. Gen., Gov. Interino das Armas do Porto, e M. F.	D. Lourenço Manoel de Amorim Pereira, Sr. do Morg. do Fontão e Agredo, e pelo seu Casam. do da Rua Escura, Alc. M. de Monção, Com. de Ayrães, Sarg. M. de C., F. da C. R. D. Luiza de Abreu Pereira. H.
D. Diogo Corrêa de Sá e Mello Tenreiro de Amorim Pereira, Sr. das Casas de seu Pai e herdeiro das de sua Mãi, Com. de Travaços na Ordem de Chr., Cadete do Regimento de Cavallaria N.° 1, e M. F.	D. Maria Xavier Corrêa de Mello e Lencastre, sua Prim. H.	D. Caetana Luiza de Mello Tenreiro e Simas, sua Prima. H.	Manoel Tenreiro de Mello e Simas, Successor, Cav. da Ord. de Chr., Fam. do S. Off., e F. da C. R. D. Joanna Antonia de Abreu e Amorim.	João Tenreiro de Mello, Sr. dos Morg. de Lucinde, e Lobazim e pelo seu Casam do de Cabeço de Vide, Cav. de Chr., M. de C. de Aux., F. da C. R. D. Maria Antonia de Mello e Simas, sua Prima. H. Viuva.
				D. Lourenço Manoel de Amorim Pereira, acima. D. Luiza de Abreu Pereira, acima.
		José Corrêa de Mello Brandão, Successor, Com. na Ord. de Chr., Marechal de Campo, Commandante do 1.° Reg. do Porto, com o qual se destinguio no Rossilhon, e M. F. D. Maria Joaquina de Sousa e Lencastre, sua Prima.	Martim Affonso de Mello Brandão Corrêa, Successor, e M. F. D. Jeronyma Joaquina de Sousa Soutomaior, sua Prima. Francisco Filippe de Sousa da Silva Alcoforado, Successor, e M. F. D. Rosa de Viterbo de Lencastre.	José Corrêa de Mello, Sr. do Morg. dos Corrêas, na Ilha de S. Miguel, e M. F. D. Micaella Margarida da Silva, Dotada com o Praso de Valle da Cunha. Ruy de Sousa da Silva Alcoforado, abaixo. D. Izabel Francisca de Lobera e Silva, abaixo. Ruy de Sousa da Silva Alcoforado, Sr. da Casa de Villapouca, Mestre de Campo de Guimarães, e M. F. D. Izabel Francisca de Lobera e Silva. Diogo Corrêa de Sá Velasco e Benevides, acima. D. Ignez de Lencastre, acima.
				D. Izabel Francisca de Lobera e Silva, abaixo.

Digitized by Google

Digitized by Google

Diogo Leite Pereira de Melo Sousa Teixeira Alcoforado. Herdeiro, e F. da C. R.	José Augusto Leite Pereira de Mello, Successor, Coronel do Regimento de Milicias da Maia, e F. da C. R.	Pedro Leite Pereira de Mello, Sr. do Morg. de Paço de Sousa pelo seu Casam. Cav. da Ord de S. João de Jerusalem, não Professo, e Enviado pelo Grão Mestre á Corte de Lisboa, e F. da C. R., filho 2.º D. Sebastianna Maxima de Azevedo e Sousa. H.	Diogo Francisco Leite Pereira de Mello e Noronha, Successor, Cav. da Ord. de Chr., e F. da C. R. D. Anna Casemira de Lima Mello e Alvim. H.	Alvaro Leite Pereira de Tavora, Sr. de Gaia pequena, e Casas de Quebrantões e Campobello, Cav. da Ord. de Chr., e F. da C. R. D. Lourença Caetana de Azevedo e Mello.
				Pedro da Costa Lima, Cav. da Ord. de Chr., Superintendente da Marinha do Porto, e F. da C. R. D. Maria Thereza de Mello e Alvim.
			João de Azevedo e Sousa, Instituidor do Morg. de Paço de Sousa. D. Marianna de Jesus da Rocha.	Estevão de Azevedo. D. Ignez Maria de Sousa.
				Bartholomeu da Rocha. D. Elena de Jesus da Costa.
	D. Emilia de Sousa Teixeira Alcoforado de Lencastre.	Gaspar Teixeira de Magalhães e Lacerda, Successor, 1.º Visconde do Pezo da Regoa, do Conc. d'El Rei, Com. das Ord. de Chr. e Torre e Espada, Ten. Gen. dos R. Exerc., e Gov. das Armas de Traz os Montes. A Viscond. D. Maria Antonia de Sousa Alcoforado e Lencastre. H. da Casa de Villa pouca, Torre de Nomaens e Morg. de Ruivães e Caniços.	Antonio Teixeira de Magalhães e Lacerda, Successor, e pelo seu Casam. Sr. do Morg. de Celeiros, e F. da C. R. D. Anna Thereza Pereira Pinto de Azevedo Soutomaior, sua Prima. H.	José Caetano Teixeira de Magalhães e Lacerda, Sr. da Casa da Calçada, Cav. da Ord. de Chr., e F. da C. R, D. Thereza Bernarda Pereira Coutinho.
				Thomaz Teixeira de Azevedo Soutomaior, Sr. do Morg. de Celeiros, e F. da C. R. D. Luiza Clara de Moraes Sarmento, sua Prima.
			Rodrigo de Sousa da Silva Alcoforado, Successor, 1.º Barão de Villa pouca, Com. da Ord. de Chr., Ten. Gen. Gov. das Arm. do Porto, e Cap. Gen. da Madeira. A Bar. D. Maria Joso Carvalho Napoles Matos e Alcaçova. H.	Francisco Filippe de Sousa da Silva Alcoforado, Sr. da Casa de Villapouca, e M. F. D. Rosa de Viterbo e Lencastre.
				Gonçalo André Lopes de Carvalho Matos e Alcaçova, Sr. dos Morg. de Nomaes, Ruivães e Caniços, Cav. de Chr. Fam. do S. Off., F. da C. R. D. Luiza Clara de Vilhena Castro e Minezes, 2.ª mulher.

Digitized by Google

Digitized by Google

	Gonçalo da Silva Alcoforado Rebello de Lencastre, Successor, Mestre de Campo do Terço de Auxiliares do Porto, e M. F., Pilho 1.º	Francisco de Sousa da Silva Alcoforado Rebelo, Successor, Com. na Ord. de Christo, e M. F.	Antonio de Sousa da Silva Alcoforado, Sr. da Torre de Alcoforado e dos Morg. de Silva, Frazão, e Carapeços, M. F.
D. Francisca de Lencastre de Sousa da Silva Rebello Alcoforado. H.		D. Margarida Izabel de Lencastre, 2.ª mulher.	D. Antonia Dorothea de Araujo e Lobera.
			Gonçalo de Almeida de Sousa e Sá, 9.º Sr. da Casa da Cavallaria, Donat da Vil. do Banho, e Prov. Perp de suas Caldas, Alc. Mór de Alfaiates, e M. F., 11.º marido.
	D. Guiomar de Lencastre e Menezes, sua Prima, 2.ª mulher.	Antonio José de Almada Mendonça e Mello, Successor, 2.º Visc. de Villanova de Souto de ElRei, Alc. M. de Palmella e pelo seu Caz. Sr. de Abadim, Negrellos, e do M. da Camoeira. A Viscondeça D. Francisca Felizarda de Lencastre H.	D. Anna Joaquina de Lencastre
			João de Almada e Mello, Sr. de Souto d'ElRei, e 11.º do Morg. dos Olivaes, Com. de S. João de Beja, Alc. M. de Palmella, Ten. Gen. Gov. das Arm. e Relaç. do Porto, M. F.
			D. Anna Joaquina de Lencastre.
			D. Antonio de Lencastre, do Conc. d'ElRei, Gov. e Cap. General de Angola e M. F., Filho 2.º
			D. Guiomar Anacleta de Carvalho da Fonseca Castro e Camões, Sr.ª de Abadim e Negrellos. H.
Francisco de Sousa da Silva Alcoforado de Lencastre Araujo e Eça, Successor, e pelo seu Casam. Sr. da Torre de Alcoforado e dos Morgados da Silva, Frasão e Carapeços, Alferes de Cavallaria que foi, e M. F., seu Primo.	Rodrigo Xavier de Sousa da Silva Alcoforado de Lencastre, pelo seu Casam. Sr. da Casa do Corpo da Guarda e do Morgado dos Ruivos, Sarg. Mór de Cavallaria, Cav. da Ord. de São Bento de Aviz, e M. F., Filho 2.º	Francisco de Sousa da Silva Alcoforado Rebelo, acima.	Antonio de Sousa da Silva Alcoforado, acima.
		D. Margarida Izabel de Lencastre, acima.	D. Antonia Dorothea de Araujo Lobera, acima.
			Gonçalo de Almeida Sousa e Sá, acima.
	D. Maria do Carmo de Araujo e Eça de Mello Henriques da Veiga. H.	Antonio José de Araujo Gomes, Sr. da Casa do Corpo da Guarda no Porto e pelo seu Caz. lo Morg. dos Ruivos, Doutor em Leis e Opositor na mesma Faculdade, Fam. do S. Officio. D. Thereza de Eça e Mello Henriques da Veiga H.	Antonio de Araujo Gomes, Cav. da Ord. de Chr., e Fam. do Santo Officio.
			D. Francisca Maria Thereza de Sá.
			D. Francisco de Eça Henriques da Veiga, Sr. do Morg. dos Ruivos em Alcacer, e F. da C. R.
			D. Feliciana de Mello e Sampaio, sua Prima.

Digitized by Google

Digitized by Google

Francisco Diogo de Sousa Cirne Madureira Alcoforado, Cap. do Regimento de Milicias da Maia, M. F. Herdeiro.	Francisco de Sousa Cirne de Madureira Alcoforado, Successor, Provedor da Companhia do Alto Douro, e M. F.	José Cirne de Sousa Madureira, Successor, e F. da C. R.	Francisco Diogo de Sousa Cirne Madureira, Successor, Cav. da Ord. de Chr., e F. da C. R.	Francisco de Sousa Cirne, Sr. da Honra de Guminhaes, e pelo seu Casam. dos Morg. do Freixo e Reimão, Cav. da Ord. de Chr., Mestre de Camp. de Aux., e F. da C. R.
				D. Rosa Maria Madureira. H.
			D. Antonia de Sousa.	Francisco de Sousa Mendes.
				D. Magdalena Paes.
		D. Maria Victoria de Mello e Sampaio.	Antonio Manoel de Mello e Sampaio, Successor, e M. F.	José Vaz de Sampaio e Mello, Sr. das Casas de Riba longa e Espinhosa, e pelo seu Casam. da de Seixo de Manhozes, M. F.
				D. Marianna Eufrasia Pinto de Castro. H.
			D. Caetana Bernarda Teixeira de Soutomaior.	Thomaz Teixeira de Azevedo Soutomaior, Sr. do Morg. de Celeiroz, e F. da C. R.
				D. Luiza Clara de Moraes Sarmento.
	D. Rita Soares de Albergaria.	Francisco Soares de Albergaria Pereira, Successor, Mestre de Camp. de Aux da Guarda, e F. da C. R.	Manoel Soares de Albergaria Pereira, Successor, e pelo seu Casam. Sr. da quinta da Rede, Mestre de Campo de Aux., e F. da C. R.	Francisco Soares de Albergaria, Sr. da Casa destes em Oliveira do Conde, e pelo seu Casam. do Morg. de Midoens, Mestre de Camp. de Ax. e F. da C. R.
				D. Angela Pereira de Miranda. H.
			D. Maria Thomazia de Sequeira Guedes e Queiroz. H.	Manoel Guedes de Sequeira, Sr. da quinta da Rede, em Mesão frio.
				D. Florencia Guedes de Carvalho.
		D. Maria Cazimira de Lemos Roxas e Menezes.	Francisco Luiz Pequeno Chaves, Successor, Coronel de Infanteria de Bragança e Cav. da Ord. de Christo.	André Pequeno Chaves, Sr. da Casa de Bustello, Cav. da Ord. de Chr., Sarg. Mór de Cavallaria na Corte.
				D. Antonia Teixeira Vahia, 1.ª mulher.
			D. Joanna Rita de Lemos Carvalho Roxas e Menezes.	Luiz Thomaz de Carvalho e Lemos, 8.º Sr. da Trofa, Alfarella, e Jales, e pelo seu Casam. do Palacio da Trofa em Lisboa, M. F.
				D. Caetana Rita Venancia Margarida de Roxas, sua Prima. H.

Digitized by Google

Digitized by Google

			D. Anna Leite. H.	D. Maria Leite. H.
		Henrique da Cerveira Leite Pereira, Successor.		Francisco Gomes da Silva, Sr. do Morg. de Ramalde pelo seu Casam., e Cav. da Ordem de Christo.
			Rodrigo Jeronymo da Cerveira Machado, Successor, e pelo seu Casam. Sr. do Morg. de Ramalde.	Ruy Gomes da Cerveira, Sr. do Prazo da Pena.
	D. Anna da Cerveira Leite Pereira. H.			D. Angelica Machado.
			Bernardo Antonio da Silveira Pinto da Fonseca, 7.° Sr. das Honras de Nogueira e S. Cipriano, M. F.	Manoel da Fonseca Pinto, 6.° Sr. das Honras de Nogueira, e S. Cipriano, e M. F.
		D. Francisca da Silveira de Vilhena Pereira Pinto Guedes.		D. Izabel Teixeira.
Henrique da Silva da Fonseca da Cerveira Leite, Herdeiro, e M. F.			D. Francisca Pereira Pinto Coutinho de Vilhena, sua Prima.	Miguel Pereira Pinto do Lago, Sr. da Casa do Arco em Villareal, e M. F.
				D. Anna Maria de Vilhena Coutinho, 2.ª mulher.
			Silverio da Siva da Fonseca, Successor, Alcaide Mór de Alfeizarão, F. de C. R.	Pedro da Silva da Fonseca, Sr. do Morg. dos Silvas, Alcaide Mór de Alfeizarão, Cav. da Ord. de Chr.
		Manoel Pedro da Silva da Fonseca, Successor, Cav. da O. de Chr. e F. da C. R.		D. Angela Maria de Portugal.
	Pedro da Silva da Fonseca, Sr. do Morg. de Ramalde no Porto, e do Praso da Pena, pelo seu Casam.; Tenente de hum dos Regimentos de Inf. do Porto, e F. da C. R. ✠ na Campanha do Rossilhon. 1.° marido.		D. Joanna de Tavora.	D. Alvaro Pereira Forjaz Coutinho, Sr. dos Coutos de Freiriz e Penagate, pelo seu Casam., e M. F.
				D. Ignez Antonia Barreto de Sá. H.
			D. João de Almeida Portugal, pelo seu Casam. Sr. do Morg. de Lagos, Brig. de Inf., Gov. da Torre de Outão, Veador da Rainha D. Marianna de Austria, 2.° marido. D. Jonna Cicilia de Noronha, Viscondeça de Fontearc.	D. Antonio de Almeida Portugal, 2.° Conde de Avintes, do Conc. de Est. e Guer., Cap. Gen. do Alg., Gov. das Armas de Traz os Montes. A Condeça D. Maria Antonia de Bourbon, Dama da Rainha.
		D. Antonia Rita de Bourbon.		Fernão Jacques da Silva, Sr. do Morg. de Lagos, e M. F.
				D. Luiza de Noronha.

Digitized by Google

Digitized by Google

		José Pinto de Meirelles, Sr. da quinta das Virtudes no Porto, Cap. Mór de Rebordães, e Cav. da Ord. de Christo.	Manoel Pinto de Meirelles, pelo seu Casam. Sr. da Casa de Manguella.	Manoel de Meirelles. D. Maria Martim Martins Pinto.
			D. Maria Antonia Gonçalves Monteiro. H.	Antonio Gonçalves, Sr. da Casa de Manguella, em Refoios. D. Maria Antonia Monteiro.
	Joaquim Pinto de Azevedo Meirelles, Successor.		Manoel Pinto de Azevedo Aranha e Fonseca, Sr. da quinta dos Valles, em Penha Longa de Bomviver.	André Vieira de Freitas, Sr. da quinta do Prado, em Bemviver. D. Antonia Aranha.
		D. Francisca Clara de Azevedo Pinto Aranha e Fonseca.	D. Bernarda Josefa da Fonseca e Mello.	Francisco Pinto da Fonseca, Sr. da quinta de Campos, de Penhalonga, em Bemviver. D. Catharina Pereira.
João de Azevedo Pinto de Meirelles, Successor.		João de Azevedo Sousa Mello e Vasconcellos, Donatario das Capellas da Coroa, em Extremoz, e Souto de Lafões, e pelo seu Casam. Sr. dos Morg. de Casaldasco e Cortinhaes, Cav. da Ord. de Chr., Cor. do Reg. de Milicias de Viseu, e F. da C. R.	Manoel Rebello de Sousa e Azevedo, Successor, Sr. do Morg. do Castanheiro e pelo seu Casam. 3.° Donat. de Paredes e Ruidades, Alc. M. de Cea, Bachar. em Canones, Cav. de Chr. e F. da C. R.	Antonio da Costa de Faiva e Azevedo, Sr. dos Morg. das Vargeas e Trovoes, Cav. de Chr., Gov. de Escalhão, Fam. do S. Off., e F. da C. R. D. Paula de Sequeira Sousa e Almeida. H.
	D. Maria Clara de Azevedo e Albuquerque.	D. Maria Flora de Albuquerque Pacheco Mascaranhas do Amaral. H.	D. Maria Clara de Azevedo Vieira. H.	José de Azevedo Vieira da Veiga, 2.° Sr. de Paredes e Ruidades, e seu Cap. Mór., Desemb. do Porto, Cav. de Chr., e F. da C. R. D. Luiza da Costa Rebello de Sousa, sua Prima.
			José Mauricio de Figueiredo e Lemos, Successor, e pelo seu Casam. Sr. do Morg. de Cortinhaes, Cav. da Ord. de Chr., e Fam. do S. Off. D. Luiza Bernarda de Albuquerque Pacheco de de Magalhães. H.	José de Lemos Pacheco, Inst. do Morg. de Casaldasco em Besteiros, Desembargador do Porto, e Cav. de Chr., teve B. Leg. em D. Anna Henriques, sua Prima.
				José de Albuquerque Pacheco Mascaranhas, Sr. do Morg. de Cortinhaes, em Penalva. D. Ursula Arcangela da Silveira de Magalhães.

Digitized by Google

Digitized by Google

João de Mello de Sousa da Cunha Soutomaior, Herdeiro, Commendador da Ord. de Chr. Cap. do Batalhão de Voluntarios Realistas do Porto, e M.	João Joaquim Cardoso de Sousa e Mello, Successor, Cav. da Ord. de S. Bento de Aviz, Gov. de Matozinhos, Bacharel em Leis, e F. da C. R.	Manoel de Sousa e Mello, Sr. da quinta das Agoas Ferreas pelo seu Casam., Cav. da Ord. de Chr., Cap. de Aux. no Porto.	João de Sousa e Mello, Cav. da Ord. de Chr., Sarg. Mór no Ultramar, Deputado da Companhia do Alto Douro, e Fam. do Santo Officio.	Manoel de Sousa e Mello, Instituidor do Morg. do Paço em S. Miguel de Queiram.
			D. Bernarda Joanna de Sá. H.	D. Maria de Sousa Araujo Machado.
				Pedro Gonçalves Braga, Padr. da Cap. de N. S. da Penha, e Sr. da quinta do Pombal, em Vairão.
		D. Anna Marcelina da Costa Cardoso. H.	Antonio da Costa Cardoso, Sr. da quinta das Aguas Ferreas pelo seu Casam., e Sarg. Mór das Ord. de Gondomar.	D. Maria Soares de Sá.
				Gonçalo da Costa, Sr. da quinta das Aguas Ferreas em Cedofeita.
			D. Marianna Thereza da Purificação Pereira. H.	D. Izabel Cardoso.
				Pedro dos Santos Pereira, Cav. da Ord. de Christo.
				D. Maria do Espirito Santo de Sá.
	D. Bernarda Rita José da Cunha Soutomaior e Teive Dosguimarães, sua Prima.	Agostinho da Cunha Soutomaior e Teive, Successor, Sarg. Mór das Ordenanças e Vereador em Braga.	Fernando da Cunha Soutomaior e Teive, Successor, Sarg. Mór e Vereador em Braga.	Agostinho da Cunha Soutomaior de Teive, Sr. do Morg. do Bairro, e pelo seu Casam. do de Graãs, Ten. Coron. de Cavallaria, e Cav. de Chr.
			D. Thereza Luiza Soares Monteiro. H.	D. Agueda Correa de Lacerda. H.
				João Joares Monteiro Coutinho, Cav. da Ord. de Chr., Correio Mór do Porto, e Fam. do S. Officio.
				D. Rosa Fernandes da Costa.
		D. Francisca Ludovina de Sousa e Mello.	João de Sousa e Mello, acima.	Manoel de Sousa e Mello, acima.
				D. Maria de Sousa e Araujo Machado, acima.
				Pedro Gonçalves Braga, acima.
			D. Bernarda Joanna de Sá. H. acima.	D. Maria Soares de Sá, acima.

Google

Digitized by Google

		Pedro Pacheco Pereira Pamplona, Successor, Sr. de Aveloso, Alc. Mór de Villa de Rey, Com. na Ord. de Chr., Ten. Coronel do Reg. de Milicias da Maia, e F. da C. R.	João Pacheco Pereira, Successor, Sr. de Aveloso, Alc. Mór de Villa de Rey, Com. da Ord. de Chr., e F. da C. R.	Pedro Pacheco Perreira, Sr. da Casa destes no Porto, e Juiz da Alfandega, Cav. da Ord. de Chr., e F. da C. R.
	João Pacheco Pereira de Carvalho e Sousa, Successor, Sr. do Aveloso, Alcaide Mór de Villa de Rey, Commendador na Ord. de Chr., Cap. do Batalhão de Voluntarios Realistas do Porto, e M. F.		D. Izabel Joanna Pamplona Rangel.	D. Clara Josefa Maria Eldres.
				João Alves Pamplona Rangel, Sr. dos Morg. de Beire e Pombal, Cav. de Chr., F. do S. Off., e F. da C. R.
		D. Marianna Rita de Sousa Carvalho e Menezes.	José Filippe de Sousa de Carvalho, Successor, e pelo seu Casam. Sr. do Morg. da Ponzada, Alc. M. de Villapouca, Cav. da Ord. de Chr., Cap. de Cavallos, e F. da C. R. D. Maria das Neves Peixoto de Carvalho. H.	D. Maria Clara Baldaia de Tovar e Vasconcellos, Padr. do Abacial de Sobrado. H.
				Caetano Balthazar de Sousa de Carvalho, Sr. do Reg. de Avinhão, Alc. Mór de Villa Pouca de Aguiar, M. de Campo de Aux., e F. da C. R. D. Marianna de Carvalho e Menezes, sua parenta.
João Pacheco, M. ?. Herdeiro.				Gonçalo Peixoto de Carvalho, Sr. do Morg. da Pousada, e F. da C. R. D. Leonor Maria de Mello e Sampaio.
		Fernando Telles da Silva e Menezes, 3.° Marq. de Penalva, 6.° Conde de Tarouca, Gentil Homem da Camera da Rainha, Deputado da Junta dos 3 Estados, e Censor Regio da Meza do Dezembargo do Paço.	Manoel Telles da Silva, 2.° Marq. de Penalva, 6.° Conde de Villarmaior, Gen. Hom. da Cam., Prezid. da Junta do Tabaco e Dep. da dos 3 Estados. A Marqueza D. Eugenia Mariana de Menezes, sua Prima. H.	Fernão Telles da Silva, 4.° Marq. de Alegrete, 5.° Conde de Villarmaior, Gent. Hom. da Cam., Prezid. do Senado, Dep. da Junta dos 3 Estados. A Condeça de Villarmaior, D. Maria de Menezes, sua Prima.
	D. Margarida Telles da Silva.			D. Estevão de Menezes, 1.° Marq. de Penalva, 5.° Conde de Tarouca, Prezid. do Conc. Ultram., e Dep. da Junta dos 3 Estados. A Marqueza D. Margarida de Lorena, sua parenta.
		A Marqueza D. Joanna de Almeida, sua Cunhada, 2.ª mulher.	D. Luiz de Almeida Soares Portugal, 2.° Marq. de Lavradio, 4.° Conde de Avintes, Vead. da Princeza, do Conc. de Guer., Ten. Gen., Prezid. do Dezemb. do Paço, e V. R. do Brasil. A Marq. D. Marianna Thereza Rita da Cunha.	D. Antonio de Almeida Portugal Soares, 1.° Marq. e 1.° Conde de Lavradio, Gen. de Bat., Cap. Gen. de Angola e Vice Rei do Brasil. A Marqueza D. Francisca das Chagas Mascarenhas.
				Miguel Carlos da Cunha e Silveira, 5.° Conde de S. Vicente, Coronel do Reg. de Cav. do Caes, e Deputado da Junta dos 3 Estados. A Condeça D. Rosa Leonor de Attaide.

Digitized by Google

Digitized by Google

Joaquim de Araujo Rangel Pamplona e Castro, Successor. Coronel Aggregado ao Regimento de Millicias da Maia, e F. da C. R.	João Thomás de Araujo Rangel e Castro, Successor, Alferes do Regimento de Infanteria, N.° 6, e F. da C. R., 1.° marido.	Joaquim Eleodoro de Araujo Rangel, Successor, e Sr. da quinta de Fanzeres, Vereador da Camara do Porto.	Antonio Thomás de Araujo Rangel, Sr. da quinta de S. Bernardo pelo seu Casam.	Antonio de Araujo Pereira.
				D. Joanna Rangel.
			D. Josefa Lionarda da Mesquita Pereira. H.	João da Piedade Pereira, Sr. da quinta de S. Bernardo.
				D. Izabel Maria da Mesquita Pereira.
			Manoel Antonio de Macedo Guedes, Successor.	Antonio de Macedo, Sr. da quinta da Granja.
		D. Maria Barbara de Macedo e Queiroz.		D. Martha da Silva.
			D. Antonia Barbara Benedicta de Queiroz.	Gonçalo Borges Ferreira de Queiroz, Cav. da Ord. de Chr, Opposítor em Coimbra.
				D. Barbara Ferreira da Costa.
	D. Joanna Pamplona Carneiro Rangel.	José Pamplona Carneiro Rangel, Successor, e pelo seu Casam. Padroeiro da Capella dos Reys Magos, e Sr. do Morg. de Cabeda, Coronel de Infant. Gov. do Castello do Queixo, e F. da C. R.	João Alves Pamplona Carneiro Rangel, Successor, e pelo seu Casam. Padr. do Abacial de Sobrado, Cav. da Ord. de Chr., Fam. do S. Off., e F. da C. R.	Manoel Matheus Pamplona Rangel, Sr. dos Morg. de Beire e Pombal, Cav. de Chr., Fam. do S. Officio, e F. da C. R.
			D. Maria Clara Baldaia de Tovar e Vasconcellos. H	D. Filippa Thereza Carneiro de Figueiredo. H.
				Manoel de Tovar Vasconcellos e Menezes, Sr. da Casa de Aveloso, Cav. de Chr., Sarg. Mór de Batalha, e F. da C. R.
				D. Francisca Antonia Baldaia da Silva.
		D. Antonia Ignacia Barreto de Miranda Corrêa Araujo. H.	Barnabe Velozo Barreto de Miranda, Suc., e pelo seu Casam., Sr. do Morg. de Cabeda, Cav. de Chr., Provedor da Comp. do Alto Douro, Fam. do S. Off., e F. da C. R.	João Barreto Veloso, Padroeiro da Capella dos Reys Magos, Sarg. Mór de Infanteria.
				D. Marianna Thereza de Salazar.
			D. Antonia Thereza Corrêa de Araujo. H.	Henrique Corrêa de Carvalho Homem, Sr. de Morg. de Cabeda, e Cav. na Ord. de Christo.
				D. Maria Joanna de Araujo. H.

Digitized by Google

Digitized by Google

Joaquim Van-Zeller.	Antonio Van-Zeller.	Arnaldo João Van-Zeller, Cav. na Ord. de Chr.: passou a este Reino.	Luiz Van-Zeller, Cavalleiro Hollandez.	Arnaldo Van-Zeller, Cavalleiro Hollandez, natural de Roterdam.
				Emerenciana Vander Stegen, 2.ª mulher.
			Joanna Harles.	Henrique Harles, Cavalleiro Hollandez, natural de Gondy
				Adrianna Povio.
		D. Anna Francisca Henkell.	Pedro Henkell: passou a este Reino.	Tillman Henkell, Cavalleiro Hamburguez.
				Anna Henkell.
			D. Anna Maria Palmer.	Samuel Palmer, Cavalleiro Inglez: passou a Portugal.
				D. Leonor Maynard.
	D. Joaquina Maria de Sá.	Manoel Caetano de Sá e Sousa, Cav. da Ord. de Chr., Desembargador e Corregedor do Civel da Relação do Porto.	Caetano de Sá Villarinho, Juiz de Fóra dos Arcos de Val de vez.	Carlos de Sá Villarinho.
				D. Domingas Pereira da Lomba.
			D. Maria Alves de Sousa.	João Alves de Sousa.
				D. Natalia Vaz do Rego.
		D. Anna Joaquina de Araujo França.	Bento Gonçalves de Araujo.	João da Maia
				D. Maria de Araujo.
			D. Maria de Araujo França.	Pantaleão Gonçalves.
				D. Luiza da França.

Digitized by Google

Digitized by Google

José Cardoso de Carvalho da Fonseca e Vasconcellos, Successor, Coronel do Regimento de Infanteria, N.° 22, e F. da C. R.	Gaspar Cardoso de Carvalho da Fonseca e Vasconcellos, Successor, Com. na Ord. de Chr. Provedor da Companhia do Alto Douro, e F. da C. R.	José Cardoso de Carvalho da Fonseca, Successor, e Sr. do Praso de Novaes, Cav. na Ord. de Chr., Mestre de Campo de Aux., Fam. do S. Off., e F. da C. R.	Gaspar Cardoso de Carvalho e Fonseca, Successor, Desembargador da Relação do Porto, Cav. da Ord. de Christo, e F. da C. R.	Manoel Cardoso de Carvalho e Fonseca, Sr. dos Morg. do Pilar, e Conceição, e pelo seu Casam. do de Travanca.
			D. Anna Maria de Araujo.	D. Maria Cardoso da Fonseca, sua parenta. H.
				Francisco Ferreira Camello da Silva, Sr. do Prazo de Novaes, e Fam. do Santo Officio.
				D. Ursula de Araujo e Barros. H.
		D. Luiza Angelica Telles de Menezes Soutomaior Montenegro.	Martinho José Pinto da Silva e Miranda, Successor, e F. da C. R.	Gonçalo Vaz Pinto de Miranda, Padr. de S. Martinho do Real, Sr. da C. da Boavista em Paiva, Cav. de Chr., Cap. Mór do Sobrado, F. da C. R.
			D. Maria Izabel Pereira de Castro Menezes Montenegro, sua Prima.	D. Lourença Clara da Silva Baldaia, sua Prima.
				Bento Pereira da Silva e Menezes, Cav. da Ord. de Chr., Ten. Cor. de Inf., Gov. de Valença, Fam. do S. Off., e F. da C. R.
				D. Luiza Maria Josefa de Sousa Monteiro.
		Gonçalo Barba Corrêa Alardo de Pina e Lemos, Successor, Alcaide Mór de Leiria e Mestre de Campo de Auxiliares, F. da C. R.	Luiz Barba Corrêa Alardo de Pina e Lemos, Successor, e Capitão de Infanteria.	Ruy Barba Corrêa Alardo, Sr. do Morg. da Romeira e pelo seu Casam. do de Matrena, Mestre de Campo de Aux. de Leiria.
				D. Joanna de Pina Manoel de Aragão. H.
	D. Maria Joanna Barba de Menezes.		D. Eugenia Izabel Angelica de Castro e Menezes.	Duarte Carneiro de Carvalho Machado de Vasconcellos e Menezes, Sr. da Casa de Villa boa de Quires, Mestre de Campo de Aux., e F. da C. R.
				D. Clara de Vilhena e Castro.
		D. Anna Joaquina Lourença de Carvalho Camões e Menezes.	Thadeu Luiz Lopes de Carvalho Fonseca Castro e Camões, Successor, Cavalleiro da Ord. de Chr., e M. F.	Gonçalo Lopes de Carvalho Fonseca Castro e Camões, Sr. de Abbadim e Negrellos, e do Morg. da Camoeira, e M. F.
				D. Guiomar Bernarda da Silva e Alarcão, sua parenta.
			D. Francisca Rosa de Menezes.	D. Francisco Furtado de Mendonça e Menezes, Sr. das Casas da Freiria e Argemil, e pelo seu Casam. da de Oliveira, Cav. de Chr., e M. F.
				D. Marianna Luiza de Valladares e Amaral. H.

Digitized by Google

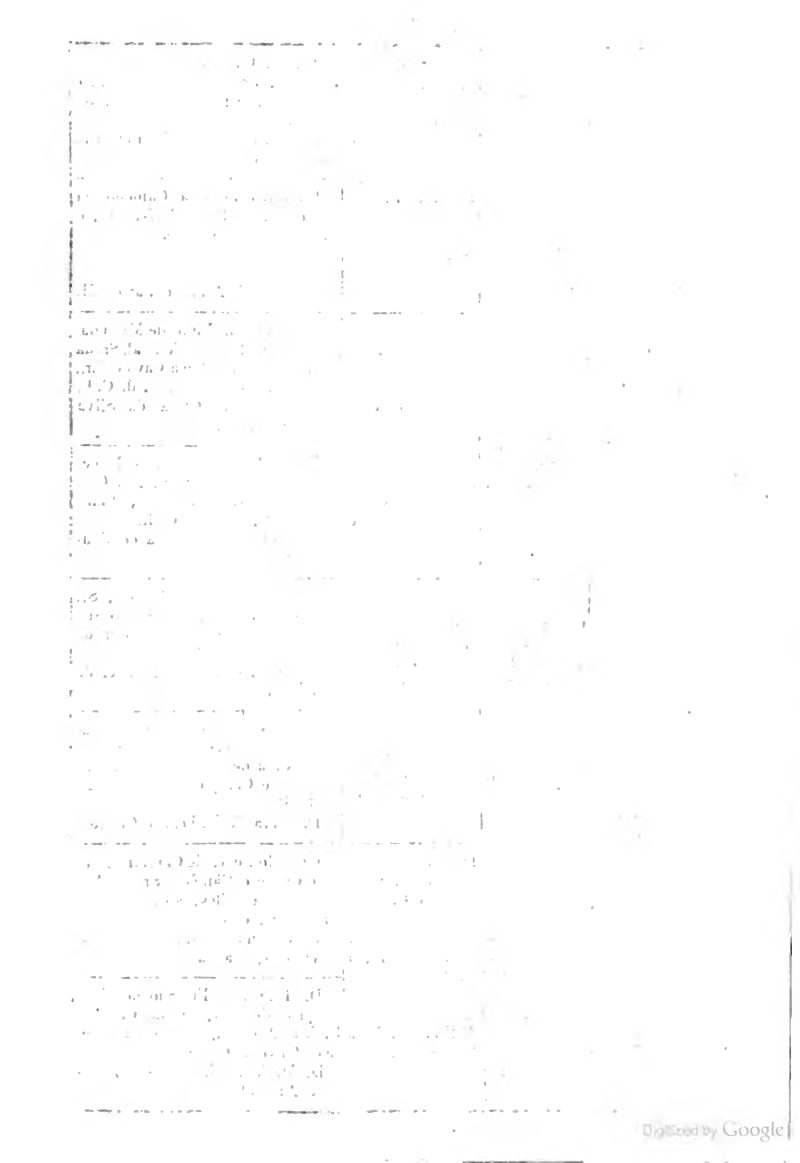

José Guedes de Noronha e Mello Leme SernacheRebello, F. da C. R. Herdeiro.	Vicente de Noronha e Mello Leme Sernache, Successor, e pelo seu Casam. Sr. da Casa de Adebarros, Coronel do Regimento de Milicias do Porto, e F. da C. R.	D. Antonia de Noronha Leme Sernache. H.	D. Antonia de Noronha. H.	Francisco de Tavora de Noronha Leme Sernache, Sr. dos Morg. de Vandoma e Loivos e dos Padr. de Cezar, Larns, Ribeira, e M. F.
				D. Leonor de Sousa Cirne.
		Bernardo de Mello Vieira de Menezes; Pelo seu Casam. Padr. das Abbadias de Cezar, Larnes, Ribeira e Loivos, Sr. deste Morg. e do de Vandoma, Cav. das Ord de Chr., e Torre e Espada, Deputado da Companhia do Alto Douro, e F. da C. R. Filho 2.º	Vicente de Noronha Leme Sernache, Sr. dos Morg. de Loivos e Vandoma e dos Padr. de Cezar, Larne, e Ribeira, pelo seu Casam. Cav. da Ord. de S. João de Jerusalem não Professo, seu Tio.	Antonio de Tavora Leme Sernache, Sr. dos Morg. de Vandoma e Loivos, e dos Padr. de Cezar, Larne e Ribeira, M. F.
				D. Micaella Antonia Freire. H.
			Christovão José de Mello e Macedo, Successor Cap. Mór de S. Martinho dos Mouros, e F. da C. R.	Luiz de Mello da Silva e Macedo Sr. da Casa de Porto de Rei, e dos Direitos Reaes de S. Martinho e seu Capitão Mór, Cav. da Ord. de Christo.
				D. Maria de Carvalho. H.
			D. Maria Jacinta Bernarda de Menezes.	Antonio de Menezes Barreto, Sr. da Casa de Vilar em Barrô, Sarg. Mór de S. Martinho dos Mouros.
				D. Rosa da Costa Homem.
	D. Maria do Carmo Guedes de Carvalho, sua Prima. H.	Sebastião Guedes de Carvalho, Successor, e F. da C. R.	Sebastião Guedes de Carvalho, Successor, Cap. Mór de Caria, e F. da C. R.	Antonio Guedes de Carvalho, Sr. da Casa de Adebarros, em Caria, e F. da C. R.
				D. Cecilia Thereza de Vasconcellos.
			D. Cecilia Eugenia Pereira Coutinho, sua Prima.	Antonio Botelho Viçoso da Veiga, Sr. da Casa de Oliveira de Frades e Capitão Mór do dito Concelho.
				D. Eugenia Pereira Coutinho.
			Christovão José de Mello e Macedo, acima.	Luiz de Mello da Silva Macedo, acima.
		D. Antonia de Mello e Menezes.		D. Maria de Carvalho, acima.
			D. Maria Jacinta Bernarda de Menezes, acima.	Antonio de Menezes Barreto, acima.
				D. Rosa da Costa Homem, acima.

Digitized by Google

Digitized by Google

		Bento Luiz de Mello Corrêa da Silva, Sr. do Praso de Mogofores pelo seu Casam., Cav. da Ord. de Chr., Alc. Mór dos Coutos de Alcobaça, 1.° Provedor da Companhia do Alto Douro, Fam. do Santo Officio, e F. da C. R.	Luiz de Mello da Silva, F. da C. R.	Lazaro Pereira de Mello, F. da C. R.
				D. Maria de Azevedo Feyo.
	José de Mello Pereira Coelho Corrêa, Successor, Alcaide Mór dos Coutos de Alcobaça, e F. da C. R.		D. Margarida Thereza Corrêa Guedes Carneiro. H.	Bento Corrêa Barroso, Cav. da Ord. de Chr., e Ouvidor em Braga.
				D. Luiza Corrêa Ravasco.
		D. Uusula Ignez de Mello Pereira, sua Parenta. H.	Luiz de Mello Pereira Coelho, Successor, e F. da C. R., teve B. leg. em	Manoel Pereira de Mello Coelho, Sr. do Praso de Mogofores, pelo seu Casam. e F. da C. R.
				D. Vicencia Maria de Oliveira Barreto. H.
José de Mello Peixoto Coelho, Successor, Cor. do Batalhão de Voluntarios Realistas do Porto, Vice Provedor da Companhia do Alto Douro, e M. F.			Francisca Rodrigues.	Pedro Francisco.
				Antonia Rodrigues.
		Gonçalo Peixoto Coelho Pinto Pereira da Silva, 12.° Sr. de Felgueiras e Vieira e 14.° de Fermedo; do Morg. de Rateaens, e pelo seu Casam. dos de Calvilhe, Cedros e Penedono, e F. da C. R.	Francisco Xavier Cardoso de Alarcão, pelo seu Casam., 11.° Sr. de Felgueiras e Vieira e 13.° de Fermedo e do Morg. de Rateaens, F. da C. R.	Gonçalo Peixoto da Silva Almeida Macedo e Carvalho, Sr. do Reg. de Penafiel, do Morg. em Alemquer, e pelo seu Casam. dos da Taipa e Lagioza, F. da C. R.
				D. Paula Maria Cardoso. H.
	D. Josefa Engracia de Noronha Manoel de Vilhena.		D. Josefa Margarida da Silveira. H.	Antonio Luiz Vaz Pinto Coelho, 9.° Sr. de Felgueiras e Vieira, e 11.° de Fermedo; do Morg. de Rateaens, e M. F.
				D. Marianna Luiza Margarida da Silveira.
		D. Anna Maria Benedicta Pereira Pinto de Vilhena. H.	José Antonio Pinto de Vilhena, pelo seu Casam. Sr. dos Morg. de Calvilhe, Cedros e Penedono, Cav. da Ord. de Chr. e M. F. D. Maria Ignacia Pinto da Fonseca Sousa Teixeira e Vilhena, sua Prima. H.	S. Alteza D. Frei Manoel Pinto da Fonseca, Grão Mestre da Ord. de S. João de Jerusalem, e Principe Soberano de Malta e Gozo, teve B. leg. em Eluminata Pauluxe.
				Francisco Alvares Pinto da Fonseca, Sr. dos Morg. de Calvilhe Cedros, e Penedono, M. F., teve B. leg. em
				Clara de Cerqueira.

Digitized by Google

Digitized by Google

José Pedro de Mello e Napoles Souto-maior, M. F. Herdeiro.	Luiz Pereira de Mello Napoles e Sou-tomaior, Successor, Ten. Cor. do Regimento de Milicias dos Arcos, e M. F.	Luiz Pereira de Mello e Soutomaior, Successor, Vereador da Camara de Santa Marta de Penaguião, e M. F.	Gonçalo Affonso Pereira de Souto-Maior, Successor, e pelo seu Casam. Sr. da Casa em Sanhoane, Alc. Mór de Caminha, M. F.	D. Anna Maria de Soutomaior Pereira. H.
				Duarte de Mello de Sousa, Sr. da Casa de Barbeita e Alc. Mór de Caminha, pelo seu Casam.; M. F., filho 2.º
			D. Maria de Queiroz Pinto. H.	Felicianno Pinto de Queiroz, Sr. de huma Casa em Sanhoane, e Cav. da Ord. de Christo.
				D. Maria Mourão Pinto.
		D. Maria de Bourbon.	Bernardo de Napoles Tello de Menezes, Successor, Sarg. Mór Ajudante das Ordens do Governo da Beira Alta, e F. da C. R.	Luiz Xavier de Napoles Lemos e Menezes, Sr. da Casa do Jardim e pelo seu Casam. do Morg. de Monre, F. da C. R.
				D. Francisca Xavier de Lemos, sua Prima. H.
			D. Anna Rita Xavier de Bourbon Portugal e Noronha.	Manoel Pedro da Silva da Fonseca, abaixo.
				D. Antonia Rita de Bourbon, abaixo.
	D. Antonia Rita de Bourbon, sua parenta.	José Anastacio da Silva da Fonseca, Sr. do Morg. de Avelleda, pelo seu Casamento, Cav. na Ord. de Chr., Cor. de Milicias Reformado, e M. F.	Manoel Pedro da Silva da Fonseca, Successor; Cav. da Ord. de Chr. e F. da C. R.	Silverio da Silva da Fonseca, Sr. do Morg. dos Silvas, Alc. Mór de Alfeizarão, e F. da C. R.
				D. Joanna de Tavora.
			D. Antonia Rita de Bourbon.	D. João de Almeida Portugal, Sr. do Morg. de Lagos, pelo seu Casam. Brig. de Inf. Gov. de Torre de Outão, Veador da R.ª D. Marianna de Austria, 2.º marido.
				D. Joanna Cecilia de Noronha.
		D. Joanna de Meirelles Guedes de Carvalho. H.	Manoel de Meirelles Guedes de Carvalho, Successor, Deputado da Companhia do Alto Douro, e F. da C. R.	Gonçalo de Meirelles Guedes de Carvalho, Sr. do Morg. de Avelleda e da qninta de Parada de Tudea, Cav. de Chr., Fam. do Santo Off., e F. da C. R.
				D. Francisca Joanna da Costa.
			D. Joanna Felizarda Delfina de Abreu Araujo Aranha. H.	Braz de Abreu Guimarães, Cav. de Christo.
				D. Joanna do Nascimento Aranha e Araujo.

Digitized by Google

Digitized by Google

Lourenço Homem Carneiro Pereira de Vasconcellos, Successor, Sarg. Mór reformado de Caçadores, e F. da C. R.	Francisco Homem Carneiro de Vasconcellos Pereira, Successor, e F. da C. R.	Lourenço Homem de Vasconcellos Carneiro, Successor, e F. da C. R.	Diogo Homem de Vasconcellos, Successor, e F. da C. R.	Francisco Pereira de Vasconcellos, Sr. da Casa de Ataens, e F. da C. R.
				D. Luiza Maria de Sousa Carneiro. H.
			D. Antonia Thereza de Mello.	Diogo da Fonseca Coutinho, Gov. de Salvaterra, Mestre de Campo de Castello branco, e Cap. Mór do Sabugal.
				D. Maria de Mello Azevedo.
		D. Anna Felicianna Leite Pereira.	Diogo Francisco Leite Pereira de Mello e Noronha, Successor, Cav. da Ord. de Chr., e F. da C. R.	Alvaro Leite Pereira de Tavora, Sr. de Gaia pequena, e das Casas de Quebrantões e Campo bello, Cav. da Ord. de Chr., e F. da C. R.
				D. Lourença Caetana de Azevedo e Mello.
			D. Anna Cazimira de Lima Mello e Alvim. H.	Pedro da Costa Lima, Cav. da Ord. de Chr., Super Intendente da Marinha do Porto, e F. da C. R.
				D. Maria Thereza de Mello e Alvim.
	D. Joanna de Saavedra e Cunha.	José Pinto da Cunha de Carvalho Pimentel Godinho, Successor, Cavalleiro da Ordem de Chr., e Vereador da Camara do Porto.	Leonardo da Cunha Godinho, Successor, Cav. da Ord. de Christo, e Tenente de Cavallos.	Amaro Fernandes Godinho, Sr. dos Prazos de Agrelos e Francellos, pelo seu Casam., Cav. da Ord. de Chr., Cap. de Cavallos.
				D. Maria Pinto da Cunha. H.
			D. Thomasia Josefa de Faria.	Manoel de Freitas de Faria, Sr. da Casa da Deveza, e Vereador da Camara do Porto.
				D. Andreza Maria de Gouvea.
		D. Clara de Saavedra Rohan y Temes.	D. José Antonio de Saavedra Romay de Maheda, Successor.	D. Antonio Jacinto de Saavedra e Romay, Sr. da Torre e Casa de Santa Cruz e seu Padroado em Galiza.
				D. Maria Antonia Maheda.
			D. Maria Vicente de Rohan y Temes.	D. Pedro Jacinto de Rohan y Temes, Sr. das Jurisdicções em S. Damião.
				D. Anna Manoela Nogueirol de Queiroz y Moscoso.

Digitized by Google

Digitized by Google

Manoel Guedes da Silva da Fonseca Meirelles de Carvalho, Succ[illegible]essor, Te[illegible]ente Coro[illegible]el do Regimento de Milicias de [illegible]enafiel, e M. F.	D. Joanna de Meirelles Guedes de Carvalho. H.	Manoel de Meirelles Guedes de Carvalho, Successor, Deputado da Companhia do Alto Douro, e F. da C. R.	Gonçalo de Meirelles Guedes de Carvalho, Successor, Cav. da Ord. de Chr., Fam. do S. Off., e F. da C. R.	D. Marianna de Meirelles Freire de Barbosa. H. Manoel Guedes de Carvalho, Sr. do Morg. de Avelleda e da Casa de Parada de Tudea, pelo seu Casam., e F. da C. R.: filho 2.°
			D. Francisca Joanna da Costa.	Domingos da Costa Guimarães, Cav. da Ord. de Christo. D. Maria de Meirelles.
		D. Joanna Felizarda Delfina de Abreu de Araujo e Aranha. H.	Braz de Abreu Guimarães, Cav. da Ord. de Chr. D. Joanna do Nascimento Aranha e Araujo.	Manoel de Abreu. D. Joanna Micaella Guimarães. Bento de Abreu Aranha. D. Thomazia Francisca de Araujo.
	José Anastacio da Silva da Fonseca, Sr. do Morg. de Avelleda e Casa de Parada de Tudea pelo seu Casam., Cav. na Ord. de Chr., Coronel de Milicias reformado, e M. F.	Manoel Pedro da Silva da Fonseca, Successor, Cav. da Ord. de Chr. e F. da C. R.	Silverio da Silva da Fonseca, Successor, Alcaide Mór de Alfeizarão, e F. da C. R. D. Joanna de Tavora.	Pedro da Silva da Fonseca, Sr. do Morg. dos Silvas, Alcaide Mór de Alfeizarão, e Cav. da Ord. de Christo. D. Angela Maria de Portugal. D. Alvaro Pereira Forjaz Coutinho, Sr. dos Coutos de Freiriz e Penagate pelo seu Casam., e M. F. D. Ignez Antonia Barreto de Sá. H.
		D. Antonia Rita de Bourbon,	D. João de Almeida Portugal, pelo seu Casam. Sr. do Morg. de Lagos, Brig. de Inf., Gov. da Torre de Outão, Veador da Rainha D. Marianna de Austria, 2.ª marido. D. Joanna Cecilia de Noronha, Visc. de Fontearcada. H.	D. Antonio de Almeida Portugal, 2.° Conde de Avintes, do Conc. de Est. e Guer., Cap. Gen. do Algarv., Gov. das Arm. de Tras os Mont. A Condeça D. Maria Antonia de Bourbon, Dama da Rainha. Fernão Jacques da Silva, Sr. do Morg. de Lagos, e M. F. D. Luiza de Noronha.

Digitized by Google

Digitized by Google

D. Manoel de Noronha e Menezes da Mesquita e Mello, Successor, e M. F.	D. Manoel de Noronha de Menezes da Mesquita e Mello, Successor, Cav. da Ord. de Chr., e M.F.	D. Antonio de Noronha de Menezes, e Mello, Successor, e pelo seu Casamento, Sr. da quinta da Prelada, M. F.	D. Garcia de Noronha da Mesquita e Mello, Successor, e pelo seu Casam. Sr. do Morg. de S. Cosme, M. F.	D. Manoel de Noronha e Mesquita, Sr. da quinta das Corugeiras, e M. F.
			D. Brites Josefa Soares de Brito. H.	D. Leonor de Mello.
				Diogo Soares Falcão, Sr. do Morg. de S. Cosme, Cav. da Ord. de Chr., e Cap. de Inf.
				D. Anna de Magalhães.
			Antonio da Mesquita Pinto, Sr. da quinta da Prelada pelo seu Casam., Cav. da Ordem de Chr., Fam. do S. Off., e M.F.	João Corrêa da Mesquita, M. F.
		D. Marianna Izabel da Mesquita e Noronha, sua Prima. H.	D. Izabel Francisca de Noronha e Menezes. H.	D. Marianna da Silveira da Mesquita, sua Prima. H.
				D. Garcia de Noronha e Mesquita, Sr. da quinta da Prelada, e M. F.
				D. Marianna Francisca Josefa de Barros.
		José Pinto Coelho Cardoso de Macedo, Successor, e M. F.	José Lourenço Pinto Coelho, Sr. da Casa de Simães e pelo seu Casam. das de Cepões, Fontello, Villar, e Figueiredo, M. F.	João Pinto Coelho, 8.° S. de Felgueiras e Vieira, e do Morg. de Ratiães, e pelo seu Casam, 10.° de Fermedo, Cav. de Chr., e M.F.
			D. Caetana de Vasconcellos Cardoso de Menezes e Macedo. H.	D. Marianna Francisca Pereira da Silva, sua Prima. H.
				Antonio Cardoso de Menezes e Vasconcellos, Sr. das Casas de Cepões, Fontello, Villar e Figueiredo, Capitão Mór de Fontello, e M.F.
	D. Guiomar de Noronha Attayde de Portugal, sua Prima.			D. Filippa de Vasconcellos, sua parenta.
			Francisco Xavier Cardoso de Alarcão, 11.° Sr. de Felgueiras e Vieira, e do Morg. de Ratianes e 15.° de Fermedo; pelo seu Casam. F. da C.R.	Gonçalo Peixoto da Silva Almeida Macedo e Carvalho, Sr. do Reg. de Penafiel, do Morg. em Alemquer, e pelo seu Casam. do da Taipa e Lagiosa, F. da C. R.
		D. Marianna de Vilhena Manoel de Portugal, sua Prima.		D. Paula Maria Cardoso. H.
			D. Josefa Margarida da Silveira. H.	Antonio Luiz Vaz Pinto Coelho, 9.° Sr. de Felgueiras e Vieira, e do Morg. de Ratiães e 11.° de Fermedo, e M. F.
				D. Marianna Luiza Margarida da Silveira.

Digitized by Google

Digitized by Google

Nicoláo Kopcke, F. da C. R.	Christianno Nicoláo Kopcke, F. da C. R.	Nicoláo Kopcke, Cav. da Ord. de Chr.	Christianno Kopcke.	Nicoláo Kopcke, Cav. Hamburguez.
				Emerenciana Chrockman.
			D. Dorothea Moring.	João Moring.
				Dorothea Ignacia Wittingham.
		D. Dorothea Schewerin.	André Schewerin, passou a Portugal, 2.° marido.	Schewerin, Cav. Estrangeiro.
				Schewerin, Senhora Estrangeira.
			D. Joanna Moring.	João Moring, acima.
				Dorothea Ignacia Wittingham.
	D. Leonor Van-Zeller, suaSobrinha.	Henrique Pedro Van-Zeller.	Arnaldo João Van-Zeller.	Arnaldo João Van-Zeller, Cav. da Ord. de Chr.: passou a Portugal.
				D. Anna Francisca Henkell.
			D. Anna Leonor Wettenhall.	Townsend Wettenhal, Cav. Inglez, passou a Portugal.
				D. Anna Baptista Canner.
		D. Anna Julianna Kopcke.	Nicoláo Kopcke, acima.	Christianno Kopcke, acima,
				D. Dorothea Moring, acima.
			D. Dorothea Schewerin, acima.	André Schewerin, acima.
				D. Joanna Moring, acima.

Digitized by Google

Digitized by Google

Ricardo Van-Zeller.	Henrique Pedro Van-Zeller.	Arnaldo João Van-Zeller.	Arnaldo João Van-Zeller, Cav. da Ord. de Chr., passou a Portugal.	Luiz Van-Zeller, Nobre Cavalleiro Hollandez.
				Joanna Harles, Senhora Hollandeza.
			D. Anna Francisca Henkell.	Pedro Henkell, Cav. Hamburguez, que se estabelecêo no Porto.
				D. Anna Maria Palmer, Senhora Ingleza.
		D. Anna Leonor Wettenhall.	Townsend Wettenhall, passou a Portugal.	Wettenhall, Cav. Inglez.
				Wettenhall, Senhora Ingleza.
			D. Anna Baptista Canner.	Raymundo Canner, Cav. Inglez.
				Joanna Baptista Theisson, Senhora Ingleza.
	D. Maria Julianna Kopcke.	Nicoláo Kopcke Cav. da Ord. de Chr.	Christianno Kopcke.	Nicoláo Kopcke, Cav. Hamburguez.
				Emerenciana Chrockman.
			D. Dorothea Moring.	João Moring.
				Dorothea Ignacia Wittingham.
		D. Dorothea Schewerin, sua Prima.	André Schewerin, passou a Portugal, 2.° marido.	Schewerin, Cav. Estrangeiro.
				Schewerin, Senhora Estrangeira.
			D. Joanna Moring.	João Moring, acima.
				Dorothea Ignacia Wittingham, acima.

Digitized by Google

Digitized by Google

Roberto Van-Zeller.	Francisco Van-Zeller Cavalleiro da Ordem de Chr., e da de Santa Anna da 2.ª Classe, na Russia.	Pedro Van-Zeller, Consul da Russia no Porto, e Cav. da Ordem de Christo.	Arnaldo João Van-Zeller, Cav. da Ord. de Chr.: passou a este Reino.	Luiz Van-Zeller, Nobre Cavalleiro Hollandez.
				Joanna Harles.
			D. Anna Francisca Henkell.	Pedro Henkell, Cavalleiro Hamburguez: passou a este Reino.
				D. Anna Maria Palmer.
		D. Maria Izabel Wettenhall.	Touwnsend Wettenhall: passou a este Reino.	Wettenhall, Cavalleiro Inglez.
				Wettenhall, Senhora Ingleza.
			D. Anna Canner.	Raimundo Canner, Cavalleiro Inglez: passou a este Reino.
				D. Suzana Baptista Theysson.
	D. Anna Van-Zeller, sua Prima.	João Van-Zeller.	Arnaldo Van-Zeller, acima.	Luiz Van-Zeller, acima.
				Joanna Harles, acima.
			D. Anna Francisca Henkell, acima.	Pedro Henkell, acima.
				D. Anna Maria Palmer, acima.
		D. Anna Francisca Henkell, sua Prima.	Ignacio Antonio Henkell	Pedro Henkell, acima.
				D. Anna Maria Palmer, acima.
			D. Dorothea Kopcke.	Pedro Kopcke.
				D. Dorothea Ignacia Wittimgham.

Digitized by Google

Digitized by Google

Rodrigo Monteiro Corrêa de Vasconcellos Guedes Mourão, Juiz de Fóra de Villa-Real, com sobrevivencia da Alcaidaria Mór de Basto, e do Senhorio de Portocarreiro, F. da C. R. Herdeiro.	José Monteiro Guedes de Vasconcellos Mourão Successor, e pelo seu Casam. Sr. da Casa de Verdeiros, Alcaide Mór de Celorico de Basto, Donatario de Portocarreiro, Com. de S. Lourenço de Taveiro na Ord. de Chr., e honorario da de S. Bento de Aviz, Cav. da de Torre e Espada, Coronel de Cavallaria, e Inspector dos Corpos de Voluntarios Realistas das 3 Provincias do Norte, e F. da C. R.	José Monteiro de Vasconcellos Mourão, Successor, e pelo seu Casamento Sr. da Casa da Ribeira, Bacharel em Leis, Cav. da Ord. de Christo, e F. da C. R.	Jeronymo Monteiro de Vasconcellos e Azevedo, Successor, Cav. da Ord. de Chr., e F. da C. R.	José Rebello de Almeida e Azevedo, Sr. das Casas de Bovieiro em Abragão, Santa Olaia em Paços de Sousa, e Villamayor.
	D. Antonia Quiteria Corrêa. H.	D. Clara Joanna Guedes de Carvalho. H.	D. Anna Mourão de Figueiredo.	D. Maria de Castro e Vasconcellos.
				Pedro Mourão, Sr. da Casa de Lordello.
				D. Maria Figueira Mourão, sua Parenta.
			Gastão Pinheiro da Silva, Successor.	José Moreira Leite Peçanha, Sr. da Casa da Ribeira de Coura e Capitão Mór da Honra de Villa Cahis.
				D. Hilaria da Silva de Barbosa.
			D. Margarida Caetana Guedes de Carvalho Coutinho, sua Prima.	Manoel Guedes de Carvalho, pelo seu Casam. Sr. do Morg. de Avelleda e da Casa da Parada de Tudea, F. da C. R., Filho 2.°
				D. Marianna de Meirelles Freire de Barbosa. H.
		Antonio Corrêa Nunes, Sr. da Casa de Verdeiros, em Sampaio de Portella, termo de Penafiel, Bacharel em Canones, Cav. da Ord. de Christo, Fam. do Santo Officio, teve B. leg. em	Manoel Corrêa Gomes.	Manoel Corrêa.
				D. Maria Gomes.
			D. Luiza Nunes da Rosa.	Manoel Nunes Teixeira.
				D. Catharina Gonçalves.
			.....	.....
			.....	.....
		Anna Eufrazia.		.....
			.....	.....

Digitized by Google

Digitized by Google

Silverio Lopes Vellozo de Attaide Araujo e Silva, Intendente da Companhia do Alto Douro.	D. Antonia Clara da Cunha Motta Godinho. H. 2.ª mulher.	João Lopes Velloso da Silva, Sarg. Mór de Ordenanças da Povoa.	Francisco Lopes Velloso.	Manoel Lopes Velloso, Cavalleiro da Ordem de Christo.
				D. Marianna de Castro. H.
			D. Maria Antunes de Araujo.	Manoel Lopes de Araujo.
				D. Senhorinha Antunes.
		D. Thereza Maria de Attaide. H.	Domingos Francisco de Attaide.	Paulo Francisco de Attaide, Cav. da Ord. de Christo.
				D. Senhorinha Fernandes.
			D. Joanna de Araujo. H.	Antonio de Araujo.
				D. Maria Fernandes da Silva.
		Bernardo José da Cunha, Successor, Intendente da Companhia do Alto Douro.	Manoel Fernandes Dosguimarães, Successor.	José Fernandes Dosguimarães, Sr. da Casa do Boveiro.
				D. Maria da Costa.
			D. Maria Thereza dos Reys. H.	João da Motta da Cunha.
				D. Anna Francisca Fernandes de Araujo.
		D. Eufemia Maria Vieira de Andrada.	Domingos Vieira, Successor, e Sargento Mór das Ordenanças do Concelho de Vieira.	Lourenço Martins Vieira, Sr. da Casa da Pena, em Vieira, Capitão de Milicias.
				D. Francisca da Silva Vieira.
			D. Leonarda Vieira de Andrada e Meirelles.	André Vieira, Capitão Mór de Rouças.
				D. Luiza de Andrada e Meirelles. H.

Digitized by Google

Digitized by Google

		Miguel Jacome Pereira Gaio, Successor, teve B. leg. de	Antonio de Araujo e Abreu, Successor e pelo seu Casam. Sr. da Casa de Jozim, Vereador em Braga.	D. Maria de Abreu de Lima. H. Gonçalo de Araujo de Brito, Sr. da Casa de Guilhadues e pelo seu Casam. da de Moure, em Regalados, Juiz e Vereador em Braga.
			D. Anna Maria Pereira Gaio de Amorim. H.	Jacome Pereira Gaio, Sr. da Casa de Jozim, pelo seu Casamento.
	D. Maria Antonia Pereira Gaio de Amorim. H.			D. Pascoa de Araujo Brito de Amorim. H.
			.....	.....
		D. Maria Josefa de Villareal.	.....	.....
			.....	.....
Manoel de Sousa de Menezes Jacome Pereira Gaio, M. F. Herdeiro.		Luiz Antonio de Sousa e Menezes, Successor, M. F., teve B. leg.	Lourenço de Sousa e Vasconcellos, Successor, Mestre de Campo de Aux. de Vizeu, e M. F., recebeo	Manoel de Sousa e Menezes, Sr. da Casa de Figueiredo das Donas pelo seu Casam., Com. de Cabellas, Cap. de Inf., e M. F. D. Margarida de Sousa e Vasconcellos. H.
	José de Sousa e Menezes, Sr. da quinta de Moure, pelo seu Casam. e M. F.		D. Izabel.	.....
			.....	.....
		.....	.....	.....

Digitized by Google

Digitized by Google

D. Anna Adelaida Brandão de Castro eCea. H.	Ignacio Brandão de Castro e Cea. Successor.	Antonio Brandão Linz de Castro, Successor.	Belchior Brandão de Castro, Sr. da Casa da Costa, em Rubiaens. D. Jeronyma de Linz e Vasconcellos.
		D. Micaella Nimpha de Castro.	Miguel de Castro Soares, Sr. da Casa do Reguengo em Melgaço, Cav. de Chr., Coronel de Cavallaria, e F. da C. R. 2.° marido. D. Maria Archangela de Moraes Sarmento.
	D. IzabelJoanna de Azevedo e Vasconcellos Sousa e Alvim.	Pedro José Maria de Azevedo e Vasconcellos de Magalhães, Sr. do Morg. do Souto e quinta do Paço pelo seu Casam. D. Maria Magdalena de Sousa e Alvim. H.	Belchior de Azevedo e Vasconcellos de Magalhães, Sr. da quinta da Levada, em Perosello de Amares. D. Clara Anna Maria Borges de Castro.
			Bento de Sousa e Alvim, Sr. do Morg. do Souto, e da quinta do Paço, em Barbudo, Cap. Mór de Regalados. D. Antonia Maria Pereira do Lago Abreu e Lima, sua parenta.
D. Telmo Montenegro de Antas e Mendonça de Azevedo e Menezes, Sr. da Casa da Costa pelo seu Casamento, filho 2.°	Luiz Antonio de Antas Azevedo e Menezes, Successor, e Sarg. Mór de Ordenanças em Coura, e Procurador ás Cortes de 1828.	José Luiz de Menezes, Successor, e pelo seu Casam. Sr. do Morg. de Romaringuens, Cav. da Ord. de Christo. D. Marianna Luiza de Antas de Mendonça. H.	Alexandre Pereira de Sousa, Sr. da quinta da Silva, e pelo seu Casam. da do Barreiro em Sanfinz. D. Marianna Barros Bacellar. H.
			Fernando Luiz da Cunha de Antas, Sr. do Morg. de Romaringães, em Coura. D. Joanna Angelica Maria do Amaral Marinho.
	D. Maria Montenegro.	D. Telmo Montenegro. Recebêo D. Maria Carantonha.	Antonio Manoel Montenegro, Cavalleiro Galego. D. Maria Antonia Tavares. ....

Digitized by Google

Digitized by Google

		Manoel de Queiroz Pereira Peixoto e Sousa, Successor, Alferes de Infanteria Reformado, e F. da C. R.	Luiz Antonio de Queiroz Pereira Peixoto e Sousa, Successor, e pelo seu Casam. Sr. da Casa de Calvellos, e Sarg. Mór. de Valladares, e Cav. da Ord. de Chr. D. Maria Rosa da Cunha e Silva. H.	Manoel Pereira de Queiroz, Sr. do Morg. do Hospital em Valladares, e pelo seu Casam. da Casa de Entre as vinhas, em Pombeiro. D. Sebastianna Dosguimarães Peixoto. H.
	Estevão de Queiroz Machado e Vasconcellos, Successor, Tenente Coronel de Infanteria, encarregado do Governo de Melgaço, Cav. da Ord de S. Bento de Aviz, e F. da C. R.			Christovão Pinheiro de Almeida, Sr. da Casa de Calvellos, em Fafe. D. Felicianna da Cunha e Silva.
		D. Maria Joanna de Gusmão de Vasconcellos Almeida e Gama. Herdeira dos Prazos da Casa dos Machados de Carapeços.	Luiz Antonio Pimenta de Barbosa da Gama e Castro, Successor. D. Maria Josefa de Gusmão e Vasconcellos Machado de Miranda.	Antonio Pimenta de Freitas, Sr. do Morg. de Quintella em S. Lourenço de Cabrão termo dos Arcos. Tenente de Cavallaria e Cav. de Chr. D. Rosa Maria Jacome de Castro e Gama. Luiz Machado de Miranda, Sr. do Morg. de Carapeços e da Casa da Cadea Velha, em Barcellos. D. Izabel Maria de Miranda Coelho.
Joaquim de Queiroz Machado e Vasconcellos, F. da C. R., Herleiro.		D. Vicente Vereia Aguiar y Varella, Successor, e Regedor Perpetuo da Cidade de Santiago em Galiza.	D. Pedro Vereia Aguiar Pacheco e Castro, Successor, e Regedor Perpetuo da Cidade de Santiago em Galiza. D. Maria Antonia Varella y Figueiroa y Lodeixos.	D Gregorio de Vercia Aguiar, Sr. da Casa da Torre Solar de Andeade em Santiago, Regedor perpetuo desta Cidade. D. Elena Bernarda Pacheco de Castro. D. Domingos Varella y Figueiroa. D. Catharina de Lodeixos.
	D. Joaquina Vereia Aguiar y Mosquera.	D. Angela Rosa Mosquera y Torre.	D. Luiz Mosquera y Sumoza, Successor. Recebêo D. Margarida de la Torre y Gil.	D. Thomaz Bento Mosquera Ogea y Olhoa, Donat. com Jurisdic. do Couto de Villarinho em Orence, Sr. do seu Morg. e Torre Solar, Padr. do Conv. de S. Bernardo de Oceira. D. Angela Sumosa y Saavedra. ....

Digitized by Google

Digitized by Google

D. Senhorinha da Conceição Machado Freire de Andrada de Sousa e Brito. Herdeira.	Francisco Machado de Barros Araujo Castello branco, Successor.	Francisco Vicente Machado de Barros e Araujo Castellobranco, Successor.	Manoel Carlos de Araujo Castellobranco, Successor.	Lucas Machado de Barros e Andrada, Sr. da Casa do Outeiro, em Valle de Bouro.
				D. Marianna de Araujo Castellobranco, sua Prima.
			D. Luiza Thereza da Cunha Carvalho.	Gaspar João de Carvalho.
				D. Serafina da Cunha.
		D. Theodora Magdalena de Moura Peixoto.	Diogo Manoel Lopes Peixoto, Sr. da quinta do Pinheiro em Athaens	Silvestre Lopes Ribeiro, Doutor.
				D. Angela Micaella Peixoto.
			D. Rosa Maria de Moura Barbosa.	Fructuoso Barbosa.
				D. Guiomar de Moura Coutinho.
		Custodio Manoel de Sousa, Successor, e pelo seu Casamento Sr. das Casas do Lago e S. Vicente, Escrivão Proprietario dos Orfãos da Povoa de Lanhoso e Cav. de Christo.	João Martins de Sousa, Sr. das Casas de Portello e Rego pelo seu Casamento.	Antonio Martins.
				D. Maria de Sousa.
	D. Maria Genovefa de Sousa Vieira de Brito.		D. Custodia Francisca Rodrigues do Rego. H.	Manoel Rodrigues Rego, Sr. da Casa de Portello e Rego.
				D. Maria Geraldes, sua Prima.
			Domingos Rodrigues da Silva, Successor, e pelo seu Casam. Sr. da Casa de S. Vicente.	Jeronymo Rodrigues, Sr. da Casa do Lago em Thayde.
		D. Antonia Quiteria de Brito. H.		D. Jeronyma Francisca da Silva.
			D. Maria Victoria de Brito. H.	João Vieira de Brito, Sr. da Casa de S. Vicente de Frades.
				D. Maria de Araujo.

Digitized by Google

Digitized by Google

Caetano Teixeira Coelho de Castro Bacellar, Successor.	José Luiz Teixeira de Castro Bacellar, Successor.	Caetano Teixeira Coelho Bacellar, Successor, e pelo seu Casam. Sr. dos Morg. de Santa Rosa, Cevadim e Golda.	Sebastião Pereira de Castro Bacellar, Successor.	Francisco Pereira de Castro Bacellar, Sr. da quinta da Silva e Cunha, em Valença.
				D. Joanna de Mello Teixeira Coelho.
			D. Maria Brandão Soutomaior.	Manoel da Cunha Soutomaior, Sr. da quinta de Villarinho.
				D. Izabel Malheiro Reymão.
			Fructuoso de Barbosa da Cunha, Successor.	Fructuoso de Barbosa da Cunha, Sr. dos Morg. de Santa Rosa, Cevadim e Golda.
		D. Victoria Ventura de Castro de Barbosa. H.		D. Maria de Barros e Sousa.
			D. Rosenda Freire de Andrada.	Martim de Barbosa da Cunha Leite, Sr. do Morg. de N. Senhora da Gaia.
				D. Luiza de Barbosa de Castro.
	D. Jeronyma de Antas Bacellar, sua Parenta.	Francisco de Barbosa Antas Bacellar, Successor.	Pedro de Barbosa de Antas, Successor.	Francisco de Barbosa de Antas, Sr. do Morg. de Agualonga, em Coura.
				D. Serafina da Rocha Pitta.
			D. Dorothea da Rocha Pitta.	Francisco da Rocha Pitta.
				D. Maria Borges Pacheco.
		D. Margarida Luiza Furtado de Mendonça.	Antonio de Brito Furtado de Mendonça, Successor, Cav. da Ord. de Christo, e F. da C. R.	João de Brito Cação de Lima, Sr. do Morg. do Amendo, e Cav. da Ord. de Christo.
				D. Margarida Furtado de Mendonça.
			D. Rosa Maria Leite.	Francisco Pitta da Rocha.
				D. Francisca de Barbosa Leite.

Digitized by Google

Digitized by Google

Gaspar Pereira de Castro, Cap. de Cavallaria. Herdeiro.	Gabriel Pereira de Castro Juiz dos Orfãos de Valença do Minho, Tenente Coronel Reformado.	Francisco Pereira de Castro, Juiz dos Orfãos e Sargento Mór das Ordenanças de Valença.	Gabriel Pereira de Castro, Cav. da Ord. de Chr., Juiz dos Orfãos de Valença.	Francisco Pereira de Castro, Cav. da Ord. de Chr., Juiz dos Orfãos, e Sargento Mór de Valença, Fam. do Santo Officio. D. Catharina de S. Miguel e Magueimes.
			D. Maria Xavier Pacheco Marinho.	Francisco Pacheco Marinho, F. da C. R. D. Marianna Luiza Pereira de Castro.
		D. Rosa Luiza de Lima e Mello.	Gaspar da Rocha Pereira, Successor.	Fructuoso Barbosa de Lima, Sr. do Morg. do Cerdal. D. Angela Pereira de Castro.
			D. Leonarda Pereira de Castro.	Leonardo Pereira de Castro, Sarg. Mór de Inf. e Gov. do Castello de Lindoso. D. Maria de Brito Soares.
	D. Antonia Joaquina de Castro Sousa e Menezes.	Joaquim Antonio de Castro Sousa e Menezes, Successor, Tenente de Infanteria, Fam. do Santo Officio; ✠ na Camp. de 1762.	Diogo Antonio de Castro Menezes e Sousa, Successor, Cav. da Ord. de Chr., Sarg. Mór de Caminha, Fundador de Borba a Nova, no Brazil, e Fam. do S. Officio. D. Escolastica Abundancia Teixeira de Faria.	Antonio de Castro e Sousa, Inst. do Morg. de Galvão, Cav. da Ord. de Chr. Cap. de Cav., Fam. do S. Off., ✠ na batalha de Almança. D. Joanna Maria de Menezes Cardoso.
				Gaspar Teixeira de Faria, Vereador da Camara de Guimarães. D. Anna de Freitas.
		D. Margarida Mathilde de Sousa e Castro, sua parenta.	Mathias de Sousa e Castro, Cav. da Ord. de Christo, Cap. de Cavallos, Fam. do Santo Officio, e F. da C. R., Filho 2.°, 1.° marido. D. Maria Archangela de Moraes Sarmento.	Mathias de Sousa e Castro, Sr. do Morg. do Pombal e do da Sé, Cav. de Chr., Coron. de Inf., Gov. de Monsanto, e F. da C. R. D. Maria de Castro e Araujo, sua Prima.
				Francisco Xavier de Moraes Sarmento Mariz, Cav. da Ord. de Chr., Sarg. Mór de Miranda, e F. da C. R. D. Maria Ferreira Sarmento.

Digitized by Google

Digitized by Google

Tristão de Araujo e Azevedo de Abreu Bacellar, Successor e Sarg. Mór de Milicias.	Francisco Antonio de Araujo Abreu Bacellar, Successor.	Antonio Carlos de Araujo e Azevedo, Successor.	Tristão de Araujo e Azevedo, Successor.	Gonçalo de Abreu Bacellar, Sr. do Morg. de Santa Luzia.
				D. Bernarda Pereira de Castro Serpe.
			D. Serafina de Miranda.	Bartholomeu de Faria Freire de Andrada, Sr. do Morg. de Torrados, Padroeiro do Convento de Santa Clara de Guimarães, e F. da C. R.
				D. Vicencia Antonia de Castro Peixoto.
		D. Maria Antonia de Sousa Rego. H.	Miguel de Sousa Rego, Cav. da Ord. de Chr., Juiz Executor do Almoxarifado de Guimarães.	Francisco de Sousa.
				D. Maria do Rego.
			D. Guiomar de Abreu de Sousa.	Paulo Henriques Coelho de Carvalho, Cav. da Ord. de Santiago.
				D. Barbara de Abreu de Lima.
	D. Antonia Ermelinda de Azevedo e Vasconcellos Sousa e Alvim.	Pedro José Maria de Azevedo e Vasconcellos de Magalhães, Successor, e Sr. do Morg. do Souto e da quinta do Paço, pelo seu Casamento.	Belchior de Azevedo e Vasconcellos de Magalhães, Successor.	Antonio de Magalhães Azevedo e Vasconcellos, Sr. da quinta da Levada, em Perosello de Amares.
				D. Escolastica de Moura de Aguiar.
			D. Clara Anna Maria Borges e Castro.	Antonio Rebello Borges, Capitão.
				D. Anna de Carvalho.
		D. Maria Magdalena de Sousa e Alvim. H.	Bento de Sousa e Alvim, Successor, e Cap. Mór de Regalados.	Bento de Sousa e Alvim, Sr. do Morg. do Souto, e da quinta do Paço em Barbudo, Cap. Mór de Regalados.
				D. Anna de Lima.
			D. Antonia Maria Pereira do Lago Abreu e Lima, sua Parenta.	Brás de Lima e Abreu, Sr. da quinta da Torre de Villar.
				D. Izabel Barreto Pereira do Lago.

Digitized by Google

Digitized by Google

Agostinho de Magalhães Pereira de Castro, Successor.	Francisco de Magalhães Pereira, Successor, Vereador da Camara de Vianna.	Luiz Manoel de Magalhães Pereira, Successor, Vereador da Camara de Vianna.	Agostinho de Magalhães Pereira, Successor.	Francisco Pereira de Magalhães, Sr. da Casa de S. Martinho de Gandra.
				D. Sebastianna de Almeida.
			D. Magdalena da Cunha.	Manoel da Cunha.
				D. Catharina de Araujo e Antas.
		D. Antonia Quiteria de Castro Cerveira.	Rodrigo Antonio de Cerveira, Escrivão da Alfandega de Vianna e Vereador.	Fradique Corrêa Rebello.
				D. Francisca Lobo de Soutomaior.
			D. Leonor Maria de Castro.	Diogo de Sousa e Castro, abaixo.
				D. Margarida Malheiro Brandão, abaixo.
	D. Luiza Brandão de Castro.	João Brandão de Castro, F. da C. R.	Diogo de Sousa e Castro.	Gonçalo de Sousa e Castro.
				D. Leonor Barbosa do Rego.
			D. Margarida Malheiro Brandão. H.	Miguel Brandão da Mesquita.
				D. Maria Malheiro.
		D. Marianna Antonia Brandão de Sousa.	Urbano de Sousa, Successor.	Jeronymo de Sousa, Sr. da quinta lo Paço do Carquejal.
				D. Antonia da Cunha.
			D. Izabel Angelica Brandão de Castro e Noronha.	Sebastião Pereira de Castro.
				D. Anna Brandão.

Digitized by Google

Digitized by Google

Alvaro Gomes de Abreu e Lima Alpoim da Silva, Herdeiro, e F. da C. R.	Diogo Gomes de Abreu e Lima, Successor, e pelo seu Casamento, Sr. da Casa da Boavista, Com. da Ordem de Chr., e F. da C. R.	João Gomes de Abreu e Lima Successor, e F. da C. R.	Diogo Gomes de Tavora, Successor, Com. de S. Appolinario de Villa verde, na Ord. de Chr., Mestre de Campo de Aux., e F. da C. R.	Luiz Alvares de Tavora, Sr. da Casa da Carreirra, pelo seu Casam. Com. de Villaverde, Mestre de Camp. de Aux., e F. da C. R. D. Archangela de Abreu de Lima. H.
			D. Maria da Silva, 2.ª mulher, Recebida á hora da morte.	....
			D. Francisco Antonio de Queiroz.	D. Francisco Mendes de Queiroz, Cavalleiro Castelhano. D. Maria Antonia Montenegro.
		D. Maria Josefa de Queiroz Gayoso.	D. Maria Gabriella Gayoso de Paços.	D. Pedro Gayoso Aldon, Cavalleiro Castelhano. D. Maria Veloso de Paços.
	D. Maria José de Alpoim da Silva. H.	Luiz de Alpoim da Silva, Successor, e F. da C. R.	Pedro de Alpoim da Silva, Successor, e F. da C. R. D. Brites de Carvalho da Silva e Azevedo.	Luiz de Alpoim da Silva, Sr. da Casa da Boavista, Cav. da Ordem de Chr., e F. da C. R. D. Anna Maria de Sousa Alvim. H. Gaspar Mendes de Carvalho. D. Jeronyma de Azevedo da Silva.
		D. Anna Joaquina Pimenta Soares.	Balthazar Barbosa de Araujo, Successor. D. Joanna Antonia Pimenta Furtado de Mendonça.	Belchior Barbosa de Araujo, Sr. da Casa de Mujaens. D. Marianna da Silva. Manoel Pimenta Barbosa da Costa, Sr. da Casa da Prova. D. Izabel Maria Furtado de Mendonça.

Digitized by Google

Digitized by Google

Antonio da Rocha Alpoim Pereira Malheiro. Successor.	Gaspar da Rocha Pereira Malheiro, Successor.	Francisco da Rocha Pereira, Successor.	Bento da Rocha Pereira, Successor, e pelo seu Casam. Sr. do Morg. da Portella de Deu Christo.	Francisco da Rocha Paes, Sr. do Morg. do Hospital Velho.
				D. Maria de Barros.
			D. Anna da Rocha Villasboas. H.	Francisco da Rocha Villasboas, Sr. do Morg. da Portella de Deu Christo.
				D. Maria Figueiroa.
		D. Anna da Costa Pereira.	João Fajardo Bezerra.	João Fajardo Bezerra.
				D. Joanna de Freitas.
			D. Francisca da Costa Pereira.	Diogo Pereira de Castro, Sr. dos Morg. de Lamelas, e do Espirito Santo, na Barca, e F. da C. R.
				D. Marianna Pereira.
	D. Maria de Barros e Alpoim.	Domingos José de Barros Cação da Silva e Alpoim, Successor.	José de Barros Cação da Silva, Successor,	Jeronymo de Barros Cação, Sr. do Morg. de Belindos.
				D. Maria de Sousa.
			D. Margarida de Alpoim da Silva, sua parenta,	Luiz de Alpoim da Silva, Sr. da Casa da Boavista, Cav. da Ord. de Chr., e F. da C. R.
				D. Anna Maria de Sousa Alvim. H.
		D. Rosa Maria da Cunha Lobo.	Manoel Pinheiro da Cunha.	João Pinheiro de Faria Leitão.
				D. Marianna da Cunha.
			D. Joanna de Barros.	Manoel de Barros Rego Carneiro, Sr. da Casa de Quintal, e Cav. da Ord. de Chr.
				D. Joaquina Maria de Araujo.

Digitized by Google

Digitized by Google

			Sebastião Pereira da Cunha e Castro, Successor, Cap. de Cavallos, Cav. da Ord. de Chr., e F. da C. R	Antonio Pereira da Cunha, Sr. da Casa da Torre da Cunha, em Coura, Cav. da Ord. de Chr., Gov. de Caminha, Mestre de Campo de Aux., e F. da C. R.
				D. Maria Pitta Pereira.
		Antonio Pereira da Cunha e Castro, Successor, Capitão Mór de Coura, e F. da C. R.	D. Rosa Thereza Lobo de Soutomaior.	Antonio de Gale da Veiga, Vereador Geral da gente de Guerra no Minho, e Cav. da Ord. de Chr.
				D. Maria Thereza Lobo de Soutomaior.
	Sebastião Pereira da Cunha e Castro, Successor, Coronel do Regimento de Milicias de Vianna, na guerra da Peninsula, e F. da C. R.		Paulo Luiz de Mello Pereira de Sampaio, Successor, Cap. Mór de Guimarães, e M. F.	João de Mello e Sampaio, Sr. da Casa do Paço de Pombeiro, Cav. da Ord. de Chr., e M. F.
		D. Maria de Mello Pereira de Sampaio.		D. Anna Maria de Sousa e Castro. H.
			D. Francisca Bernarda da Silva Brandão. H.	Feliciano da Silva Machado Leite, Cav. da Ord. de Chr.
				D. Maria Thereza da Silva Ribeiro.
Antonio Pereira da Cunha e Castro. F. da C. R. Herdeiro.			Gregorio de Agorreta Pereira Veloso de Miranda, Successor.	Filippe Pereira de Agorreta, Sr. do Morg. do Paço de Anha, e Fam. do Santo Officio.
		Antonio José de Agorreta Pereira de Miranda, Successor.		D. Joanna Baptista de Azevedo.
			D. Maria Josefa Alvares da Torre.	Manoel Affonso Redondo.
	D. Anna Augusta de Agorreta Pereira de Miranda.			D. Maria Alvares da Torre.
			José Pedro de Sousa, Juiz de Fora de Ourem.	Mathias de Sousa e Luz, Cav. da Ord. de Chr., e Fam. do Santo Officio.
		D. Maria Barbara Feliciana de Sousa Godinho.		D. Thereza Josefa de Sousa.
			D. Francisca Antonia das Neves Godinho.	Vicente Godinho Leitão, Cap. Mór do Pombal.
				D. Thereza das Neves de Oliveira.

Digitized by Google

Digitized by Google

Antonio de Sá Pinto Abreu Soutomaior, Successor, Cav. da Ord. de Chr., Coronel dos Voluntarios Realistas de Vianna, e Procurador ás Cortes de 1828.	D. Candida Raquel de Barros da Mesquita Pimentel.	Camillo Antonio de Sá Pinto Abreu Soutomaior, Successor, Cavalleiro da Ordem de Chr., e Sarg. Mór das Ordenanças de Vianna.	D. Quiteria Josefa de Sá Soutomaior. H. Padroeira da Abbadia de S. João de Reboredo, e Sr.ª da Torre de Lanhellas e do Morg. da Graciosa. Antonio Soeiro da Silva, Ajudante de Milicias do Porto.	João de Sá Pereira Soutomaior. D. Felicia Thereza de Brito.
				João Ribeiro da Silva. D. Izabel Pereira.
		D. Maria Clara de Azevedo e Araujo.	Antonio Fernandes Lima, Cav. da Ord. de Chr. D. Joanna Angelica de Azevedo e Fonseca.	Anastacio Domingos Lima. D. Domingas de Araujo.
				João da Fonseca de Azevedo. D. Joanna Maria de Araujo.
		Francisco Xavier de Barros da Mesquita Pimentel, Successor, e pelo seu Casam. Sr. do Morg. em Sabrosa, Cap. Mór de Favaios. D. Maria Comba Botelho de Vasconcellos Castello-branco, sua Sobrinha. H.	João de Barros da Mesquita Pimentel, Successor, e Cap. Mór de Favaios. D. Maria Bernarda de Sousa Corrêa.	Gonçalo Teixeira de Barros e Beça da Mesquita, Sr. do Morg. do Espirito Santo, em Favaios e seu Cap. Mór. D. Joanna da Mesquita Pimentel.
				Antonio Pereira de Almeida, Sr. dos Morg. de S. Xixto e de Caminha, Cap. Mór de S. João da Pesqueira. D. Paula de Sousa Corrêa Donas Boto. H.
			Vicente Diogo Alves Botelho, Successor. D. Antonia Bernarda de Barros da Mesquita Pimentel.	Manoel de Vasconcellos de Castellobranco Botelho, Sr. de hum Morg. em Sabroza. D. Maria Botelho Pimentel.
				João de Barros da Mesquita Pimentel, acima. D. Maria Bernarda de Sousa Corrêa, acima.

Digitized by Google

Digitized by Google

Camillo Antonio de Sá Pinto Abreu Soutomaior.	João de Sá Pinto Abreu Soutomaior, Cav. da Ordem de Chr. Desembargador da Relação do Porto e Corregedor de Castello branco; Procurador ás Cortes de 1828. Filho 2.º	Camillo Antonio de Sá Pinto Abreu Soutomaior, Cav. da Ord. de Chr., e Sarg. Mór das Ordenanças de Vianna.	D. Quiteria Josefa de Sá Soutomaior. H. Padroeira da Abbadia de S. João de Roboredo e Snr.ª da Torre de Lanhellas e do Morg. da Graciosa. Antonio Soeiro da Silva, Ajudante de Milicias do Porto.	João de Sá Pereira Soutomaior. D. Felicia Thereza de Brito.
				João Ribeiro da Silva. D. Izabel Pereira.
		D. Maria Clara de Azevedo e Araujo.	Antonio Fernandes Lima, Cav. da Ord. de Christo. D. Joanna Angelica de Azevedo e Fonseca.	Anastacio Domingos Lima. D. Domingas de Araujo.
				João da Fonseca de Azevedo. D. Joanna Maria de Araujo.
	D. Carlota Joaquina Augusta de Mendonça Machado e Araujo.	José Joaquim de Mendonça Machado e Araujo, Successor, Cav. da Ord. de Chr., Capitão Mór de Valladares, e F. da C. R. D. Maria Thereza da Rocha Cabral e Quadros, Açafata.	Bento Manoel Machado de Araujo, Successor, Cav. da Ord. de Chr., Coronel de Milicias, e F. da C. R. D. Maria Cardoso de Menezes.	Manoel Machado de Araujo, Sr. da Casa de Mioza, Cav. da Ord. de Chr, Gov. de Crastro Laboreiro, F. da C. R. D. Francisca Julianna de Mochila e Ribadenera.
				Francisco José de Mendonça de Azevedo Figueira, Sr. da Casa de Angemil e pelo seu Casamento da de S. Cosmado, e Cap. Mór desta Villa. D. Francisca Micaella de Castro. H.
			Ignacio da Rocha Cabral de Quadros, Successor, Sellador Mór da Alfandega de Lisboa, Secretario da Junta da Bulla, Guarda Roupa de ElRei D. Pedro 3.º e F. da C. R. 2.º marido. D. M.ª Anna Felle Valois Moraes	Victorino da Rocha Cabral de Quadros, Sr. do Morg. da Carvalhosa, no termo de Vianna do Alemtejo, e F. da C. R. D. Thereza Antonia Corrêa da Silva.
				Ignacio de Moraes, Corregedor de Penafiel. D. Maria Perpetua Constança da Silva.

Digitized by Google

Digitized by Google

Domingos de Barbosa da Cunha Soutomaior, Successor, e Major do Regimento de Milicias de Barcellos.	Domingos de Barbosa Duarte, Successor, e Instituidor do Morg. do Castello de Neiva, Cav. na Ord. de Chr.	Manoel Domingues de Barbosa, Successor, e Cap. de Infanteria.	Martinho Domingues, Successor, e pelo seu Casam. Sr. da Casa do Paço de Alijó.	João Domingues, Sr. da Casa do Castello de Neiva.
				D. Barbara Gonçalves.
			D. Caetana de Barbosa. H.	Pedro Martins, Sr. da Casa de Alijó, pelo seu Casamento.
				D. Izabel Barbosa. H.
		D. Martha Francisca Duarte.	Manoel Antonio Duarte.	Manoel Antonio Affonso.
				D. Martha Gonçalves Duarte.
			D. Maria Francisca Dias.	Francisco José Dias.
				D. Maria Lourenço.
	D. Maria Thereza Lobo de Soutomaior.	Antonio da Cunha Lobo Ozorio de Queiroz.	Domingos Ferreira Coutinho.	Belchior de Barros Peixoto.
				D. Maria Ferreira Coutinho.
			D. Margarida da Cunha Soutomaior.	Gomes Corrêa Rebello Soutomaior.
				D. Maria da Cunha Rangel.
		D. Ursula Corrêa Jacome.	Domingos Martins Vieira; servio na Marinha.	Belchior Martins da Silva.
				D. Maria Vieira.
			D. Maria Corrêa Jacome.	Sebastião Corrêa do Lago.
				D. Leonor Jacome de Barbosa.

Digitized by Google

Digitized by Google

			Felis de Andrada Pedroso, Successor.	Francisco do Porto Pedroso, Sr. da Casa destes em Vianna. D. Marianna Josefa de Andrada.
		Gonçalo da Costa Pedroso, Successor.	D. Rosa Maria Thereza Soares de Lima.	Manoel Soares de Lima, Vereador da Camara de Vianna. D. Izabel Luiza de Lima.
	Felis de Andrada do Porto Pedroso, Successor.		Thomaz Corrêa Feijó, Successor, e Governador do Forte de Ancora.	Manoel Corrêa Feijó, Sr. da Casa da Anta, em Correlhã. D. Maria Magdalena Dosguimarães Corrêa.
		D. Maria Joaquina Pimenta Feijó.	D. Maria Izabel de Barbosa Pimenta.	Balthazar de Barbosa de Araujo, Sr. da Casa de Mujães. D. Joanna Antonia Pimenta de Mendonça.
			Alexandre Antonio de Brito Brandão, Successor.	Francisco de Brito Brandão, Juiz dos Orfãos nos Arcos. D. Filippa Thereza de Barbosa
		Antonio de Brito de Amorim Brandão, Successor, e Desembargador da Relação do Porto.	D. Marianna de Amorim e Sousa.	D. Antonio Mauricio de Amorim Pereira, Sr. do Morg. de Villar de Mouros, pelo seu Casam, e F. da C. R. D. Joanna Antonia da Gama Lobo le Andrada. H.
	D. Maria do Carmo de Brito Brandão. H.		Manoel Antonio Pereira de Castro Lobato, Successor, e pelo seu Casam. Sr. dos Morg de S. Gonçalo e Conceição, Cap. Mór de Monção, e F. da C. R.	Manoel Alves Pereira de Castro, Sr. da Casa das Pias, e pelo seu Casam. da da Torre do Tojo, Cap. Mór. de Monção, e F. da C. R.
		D. Anna Maria Pimenta de Castro.	D. Maria Pimenta de Araujo. H.	D. Luiza de Paiva Leite. H. Antonio José Pimenta de Barbosa, Sr. dos Morg. da Conceição e S. Gonçalo, Cav. da Ord. de Chr. D. Maria Luiza Pereira de Castro.

Digitized by Google

Digitized by Google

	Francisco Ferros Ponce deLeão, Successor, e Sargento Mór de Milicias.	José Antonio Ferros Ponce de Leão, Successor, e Juiz da Alfandega de Vianna.	Roque Ferros Ponce de Leão, Successor.	Francisco Ferros Ponce de Leão, Sr. da Casa de Santa Marinha de Forjaens em Barcellos.
				D. Gracia Barbosa Jacome.
			D. Victoria Maria Taveira de Lima.	Simão Taveira, Cav. da Ord. de Christo.
				D. Thereza Maria Theodora de Lima.
			Manoel da Costa Pereira, Sr. da Casa do Bravo em Caparceiros.	Antonio Pereira.
		D. Thereza Maria da Costa.		D. Maria da Costa.
			D. Victoria da Esperança Martins Pedra.	João da Costa.
				D. Thereza Martins Pedra.
		João Veloso Barreto Pereira, Vereador da Camara de Vianna.	Luiz Veloso Barreto, Vereador da Camara de Vianna, Recebêo	João Veloso Barreto, Vereador da Camara de Vianna.
				D. Placida Veloso.
			D. Anna Pereira.	.....
	D. Maria Veloso Barreto.			.....
			Antonio José de Meirelles.	Antonio de Meirelles, Capitão de Infanteria em Vianna.
		D. Dorothea Luiza de Meirelles de Sá.		D. Maria Thereza de Sá Soutomaior.
			D. Maria Josefa de Sampaio.	Alexandre da Costa.
				D. Antonia Machado.

Google

Digitized by Google

Gaspar Berneque Ribeiro.	Belchior Ribeiro de Aguillar, Vereador da Camara de Vianna.	Manoel Ribeiro de Aguillar, Vereador da Camara de Vianna.		Gaspar Berneque Ribeiro.
			D. Maria Clara Piombino e Barbosa.	D. Catharina de Sousa e Castro.
				Bartholomeu Piombino.
				D. Felicianna Maria de Araujo.
	D. Joaquina Marianna de Barbosa.	José Luiz de Brito, Vereador da Camara de Vianna.		José de Brito.
			D. Josefa Antonia da Silveira.	D. Maria de Brito.
				Antonio da Silveira.
				D. Anna Barbosa.
D. Maria Rita Brandão.	Jacinto Luiz de Barbosa Lobo, Sr. da quinta da Boavista, pelo seu Casamento.	Antonio de Barbosa Lobo.		Luiz de Cea Marinho.
			D. Antonia Maria Linz.	D. Luiza de Mendonça Pereira.
				Belchior Brandão de Castro, Sr. da Casa da Costa, em Rubianes.
				D. Jeronyma de Linz e Vasconcellos.
	D. Maria Ignacia Brandão.	Valentim Brandão Coelho, Successor.		Francisco Brandão Coelho, Sr. da Casa de Calvos e quinta da Boavista.
				D. Luiza Brandão.
			D. Luiza Xavier de Vasconcellos e Abreu.	Leonel de Abreu e Vasconcellos Soutomaior, Sr. da Casa da Grade.
				D. Luiza de Sousa e Castro.

Digitized by Google

Francisco de Mello do Rego Barreto, Successor, F. da C. R.: recebêo D. Maria José da Cunha, de quem houve João de Mello do Rego Barreto, Successor, e Sr. da Capella de Santo Antonio de Vianna, F. da C. R.	José de Mello Barreto, Successor, Vereador da Camara de Vianna, e F. da C. R.	Francisco de Mello Barreto, Padroeiro do Convento de S. Bento de Vianna, e F. da C. R.	Antonio do Rego Barreto, Successor, e F. da C. R.	Pedro do Rego Barreto, Sr. da Capella de Santo Antonio de Vianna, e F. da C. R.
				D. Cyprianna da Cunha Soutomaior.
			D. Anna Maria de Mello e Alvim, 2.ª mulher. H.	Martim da Rocha e Almeida, Padroeiro do Convento de S. Bento de Vianna, Cav. da Ord. de Chr.
				D. Maria de Mello.
		D. Thomazia Perpetua de Brito.	Fabião de Brito e Sousa, Sr. da Casa da Torre do Paço pelo seu Casam.	João da Sá e Barros, Sr. da Casa de S. Martinho, e Vereador em Ponte de Lima.
				D. Leonor da Rocha e Sousa. H.
			D. Maria de Sousa Soutomaior. H.	Nicolão de Antas de Amorim, Sr. da Casa da Torre do Paço.
				D. Izabel de Sá de Amorim, sua parenta.
	D. Victoria do Rego Barreto, sua Prima.	Luiz do Rego Barreto, Successor, e F. da C. R.	Antonio do Rego Barreto, acima.	Pedro do Rego Barreto, acima.
				D. Cyprianna da Cunha Soutomaior, acima.
			D. Victoria da Gama. 1.ª mulher.	Diogo Jacome Bezerra, Escrivão da Alfandega de Vianna, e F. da C. R.
				D. Anna Maria de Castro.
		D. Joanna Maciel.	Manoel Fernandes Lima.	Diogo Rodrigues Lima.
				D. Domingas Fernandes.
			D. Antonia Fragoso.	Affonso Luiz de Coimbra.
				D. Anna Fragozo.

Digitized by Google

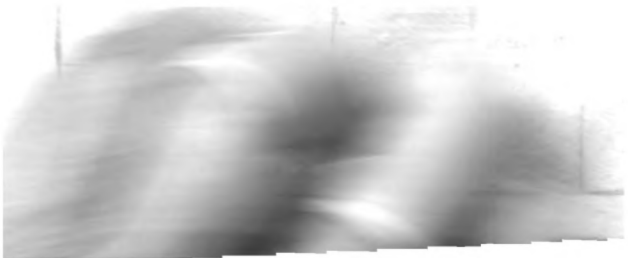
Digitized by Google

José Pereira da Silva Bezerra de Barbosa, Successor.	Joaquim Pereira da Silva Barbosa, Successor, Tenente Coronel de Infanteria.	Felis Pereira da Silva Barbosa, Successor.	Manoel Pereira da Silva Bezerra, Successor, Sarg. Mór de Inf. e Gov. de Valença, teve B. leg. de	Gonçalo Pereira da Silva, Sr. do Morg. dos Pereiras Bandeiras e da Capella de S. Roque, em Vianna e Cav. da C. R.
				D. Sebastianna Pereira do Lago.
			Maria de Barros.	.....
				.....
		D. Izabel Pereira de Castro.	Manoel Pereira de Castro, Successor, Cap. Mór de Monção, e F. da C. R.	Alvaro Soares Pereira de Castro, Sr. da Casa das Pias em Monção.
				D. Maria Bernarda Maciel.
			D. Maria Magdalena de Lançoes, sua Prima.	Diogo Pereira de Castro, Sr. da Casa do Sopegal, e F. da C. R.
				D. Anna Pereira de Castro.
	D. Cathârina Josefa Pereira de Castro.	José Pereira de Brito e Abreu, Successor, Cav. da Ord. de Chr., Mestre de Campo de Auxiliares, Governador de Vianna, e F. da C. R.	Francisco de Abreu Pereira, Successor, Coronel de Infanteria, Governador da Paraiba do Norte, e F. da C. R.	Pedro Nunes Cerveira, Sr. da Casa do Paço de Lanhezes, Advogado em Vianna, 2.° marido.
				D. Suzana de Barbosa.
			D. Marianna Francisca de Castro. 2.ª mulher.	Antonio Pereira Lobato,
				D. Anna de Villasboas.
			João Rebello Cirne Peixoto,	Pedro Ribeiro Cirne, Cap. de Infanteria em Vianna.
		D. Izabel Josefa Cirne Peixoto. H.		D. Rosa da Rocha.
			D. Catharina de Sousa Maciel.	Sebastião Bello de Sousa.
				D. Izabel Maciel.

Digitized by Google

Digitized by Google

		Antonio Pereira da Cunha Maciel, Successor, Bacharel em Leis.	José Caetano da Cunha, Successor.	Manoel de Araujo da Cunha, Sr. da Casa de Torrados, em Vianna.
				D. Anna Maria Maciel.
			D. Anna Pereira Maciel.	João Macedo Figueira.
	D. Anna Clementina Pereira da Cunha. H.			D. Thereza Maria Maciel.
			Antonio Pereira de Brito Campello, Major Reformado, e Gov. do Forte do Cão; recebêo.	Antonio Pires Campello, Cav. da Ord. de Chr. e Juiz dos Direitos Reaes de Aveiro.
		D. Antonia Joanna Campello.		D. Anna Maria de Brito.
			D. Joanna Maria Rosa.	.....
D. Emilia Augusta da Cunha Pereira de Castro. H.				.....
		Gabriel Pereira de Castro, Juiz dos Orfãos de Valença, e Tenente Coronel de Infanteria reformado.	Francisco Pereira de Castro, Juiz dos Orfãos e Sargento Mór das Ordenanças de Valença.	Gabriel Pereira de Castro, Cav. da Ord. de Chr., e Juiz dos Orfãos de Valença do Minho.
				D. Maria Xavier Pacheco Marinho.
	Gabriel Pereira de Castro, Pelo seu Casam. Sr. da Casa de Torrados, em Vianna, filho 2.°		D. Rosa Luiza de Lima e Mello.	Gaspar da Rocha Pereira, Sr. do Morg. do Cerdal.
				D. Leonarda Pereira de Castro.
			Joaquim Antonio de Castro Sousa e Menezes, Successor, Tenente de Infanteria, Familiar do Santo Of., ✠ na Campanha de 1762.	Diogo Antonio de Castro Menezes e Sousa, Sr. do Morg. do Galvão, Cav. de Chr., Sarg. Mór de Caminha, e Fam. do Santo Officio.
		D. Antonia Joaquina de Castro Sousa e Menezes.		D. Escolastica Abundancia Teixeira de Faria. H.
			D. Margarida Mathilde de Sousa e Castro, sua parenta.	Mathias de Sousa e Castro, Cav. da Ord. de Chr., Cap. de Cav., Fam. do Santo Officio, e F. da C. R., filho 2.°: 1.° marido. D. Maria Archangela de Moraes Sarmento.

Digitized by Google

Digitized by Google

José de Agorreta Pereira de Miranda Veloso, Successor.	Antonio José de Agorreta Pereira de Miranda, Successor.	Gregorio de Agorreta Pereira Veloso de Miranda, Successor.	Filippe Pereira de Agorreta, Successor, e Fam. do Santo Officio.	João de Agorreta Ferreira, Sr. do Morg. do Paço de Anha.
				D. Ignez de Miranda.
			D. Joanna Baptista Veloso de Azevedo.	Gregorio Veloso da Costa, Juiz da Alfandega da Barca, Cav. da Ord. de Chr., e Fam. do Santo Officio.
				D. Maria de Azevedo.
			Manoel Affonso Redondo.	Manoel Affonso Redondo.
		D. Maria Josefa Alvares da Torre.		D. Maria Rodrigues da Silva.
			D. Maria Alvares da Torre.	Pedro Alvares da Torre.
				D. Maria Alvares Pinheiro.
		José Pedro de Sousa, Juiz de Fora em Ourem.	Matheus de Sousa Luz, Cav. da Ord. de Chr., e Fam. do Santo Officio.	Miguel de Sousa Nogueira.
				D. Thereza da Luz.
	D. Maria Barbara Felicissima de Sousa Godinho.		D. Thereza Josefa de Sousa.	Pedro Domingues de Sousa.
				D. Marianna dos Santos Pinto.
		D. Francisca Antonia das Neves Godinho.	Vicente Godinho Leitão, Capitão Mór do Pombal.	Luiz Godinho Leitão.
				D. Barbara Teixeira.
			D. Thereza das Neves de Oliveira.	Matheus das Neves Lamprea, Cav. da Ord. de Christo.
				D. Maria de Oliveira Craveiro.

Digitized by Google

Digitized by Google

José Pinto de Araujo Corrêa, Successor, Alcaide Mór de Caminha, Commendador de S. Pedro de Lomar, na Ordem de Chr., Major addido ao Regimento de Inf. N.° 19, e F. da C. R.	Francisco Pinto Barbosa de Araujo Corrêa, Successor, e pelo seu Casam. Sr. do Morg. do Paço da Estrella, Cavalleiro da Ord. de Chr., Brigadeiro de Infanteria, e F. da C. R., 1.° marido.	Sebastião Pinto Barbosa, Successor, Cav. da Ordem de Chr., Coronel de Inf. de Monção, e Cav. da C. R.	Francisco Pinto Barbosa, Sr. do Morg. da Boavista, e Cav. da C. R.
			D. Maria de Araujo e Azevedo.
		D. Ignez Maria de Lima.	Jeronymo de Campos.
			D. Josefa Maria de Lima.
	D. Francisca Caetana Pereira de Caldas. H.	Antonio José Pereira de Caldas, Successor.	Paio Gomes de Caldas, Sr. do Morg. do Paço da Estrella, em Santa Martha de Vianna, e Cap. de Infanteria.
			D. Francisca Josefa de Sousa.
		D. Maria Jacinta de Sousa e Brito.	Gaspar Gonçalves Simões, Sr. da Casa do Requeixo.
			D. Maria de Sousa de Araujo.
D. Maria Dionizia de Mello e Menezes, sua Parenta.	José de Sousa Lobo e Mello, Cav. da Ord. de Chr., Brigadeiro de Cavallaria, e Inspector Geral das Tropas de Minas Geraes, no Brasil.	Antonio José de Mello, Successor.	Francisco de Barbosa Lobo, Sr. das Casas de Estrege e Ardegão, em Barcellos, e da de Negrellos em Ponte de Lima.
			D. Maria de Sousa Monteiro.
		D. Maria Dionizia de Menezes Brandão.	Pedro Pinto Lobato, Padr. da Abbadia de Nogueira, e Sr. da Casa de Torneiros, Couto de Meixedo quinta do Paço, Sarg. Mór de Inf., Cav. da Ord. de Chr.
			D. Anna Maria de Soutomaior.
		Alberto Duarte Ferreira de Andrada, Sargento Mór de Paracatú.	José Duarte de Andrada.
	D. Agostinha Matilde de Albuquerque.		D. Maria Ferreira.
		D. Marianna de Albuquerque Rolim de Moura.	João Salgado de Araujo, 1.° marido.
			D. Agostinha de Albuquerque Rolim de Moura Castro e Silva.

Digitized by Google

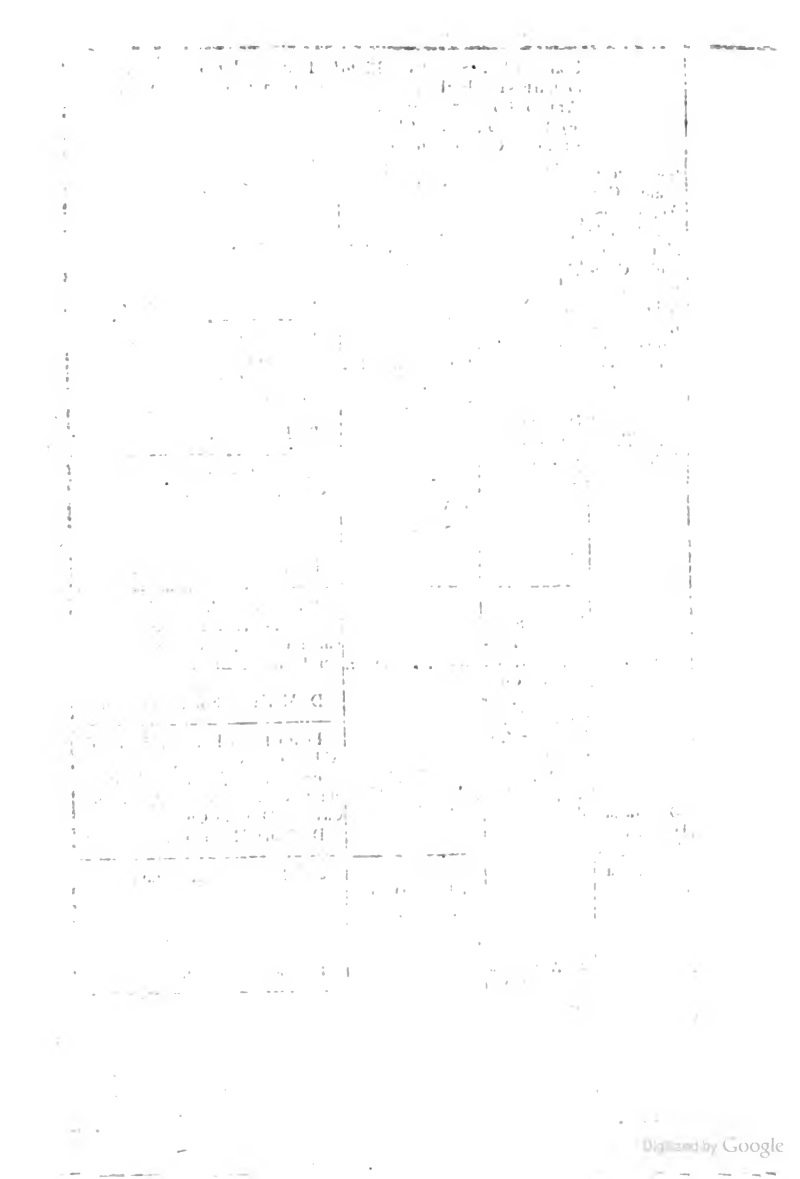
Digitized by Google

		Antonio de Abreu de Lima, Successor, e M. F.	Pedro Gomes de Abreu de Lima, Successor, e M. F.	Antonio de Abreu de Lima, Sr. do Morg. do Ameal, junto a Vianna, e M. F.
				D. Maria de Mello de Lima.
			D. Francisca de Barbosa do Rego.	Gaspar de Brito Rego.
	Pedro Gomes de Abreu de Lima, Successor, e M. F.			D. Anna de Barbosa Barreto.
			Miguel Pereira, Cav. da Ord. de Chr., e Ouvidor em Braga.	Matheus Pereira, Sargento Mór de Auxiliares.
		D. Antonia Pereira da Silva. H.		D. Antonia da Silva.
			D. Natalia Barbosa.	João Barbosa.
Leonel de Abreu de Lima, Herleiro, e M. F.				D. Izabel Barroso, 2.ª mulher.
		Antonio Malheiro de Araujo Barriga, Successor, e pelo seu Casam. Sr. da Casa da Pousada.	Francisco Malheiro de Araujo Barriga, Successor.	Carlos Malheiro de Araujo Barriga, Sr. da Torre de Refoios e do Morg. do Outeiro, Cap. de Cavallos.
				D. Luiza da Silva Leite.
			D. Catharina Maria de Sousa e Brito.	Antonio de Carvalho Vieira, Sr. da quinta de S. Verissimo, pelo seu Casamento.
	D. Anna Malheiro.			D. Anna Pimenta de Brito. H.
			Amaro de Barbosa de Araujo, Successor.	Ignacio de Barbosa de Araujo, Sr. da Casa da Pouzada, em Refoios.
		D. Maria Luiza de Barbosa de Sousa e Abreu. H.		D. Domingas de Barbosa de Araujo.
			D. Maria de Sousa de Abreu de Lima.	Ayres de Sousa de Abreu e Lima, Tenente de Cavallaria.
				D. Luiza Pereira de Paços.

Digitized by Google

Digitized by Google

Manoel Antonio da Cunha Soutomaior Rebello Malheiro, Successor, e F. da C. R.	Pedro da Cunha Soutomaior Rebello, Successor, Cav. da Ord. de Chr, Sarg. Mór de Infanteria, e Ajudante das Ordens do General Bernardim Freire, e F. da C. R.	Manoel Antonio da Cunha Soutomaior Rebello, Successor, Cav. da Ord. de Chr. Desembargador do Concelho do Ultramar, e F. da C. R.	Pedro da Cunha Soutomaior, Successor, e pelo seu Casam. Sr. do Morg. de Rebellos, Com. de Troviscoso na Ord. de Chr. e F. da C.R.	João da Cunha Soutomaior, Sr. dos Morg. de Velinho, Agrella e Barreta, Com. de Troviscoso, Ten. Gen., Gov. do Minho e Pernambuco, F. da C.R.
				D. Apollonia de Brito Malheiro, 2.ª mulher.
			D. Martha Eugenia de Figueiredo. H.	Mathias Rebello Ferreira de Figueiredo, Sr. do Morg. de Rebellos, Com. de Mourão, Porteiro da Cam. d'ElRei D Pedro 2.º, e F. da C.R.
				D. Thereza Maria de Figueiredo, sua Prima.
		D. Vicencia Luiza Pereira de Soutomaior.	Antonio Pereira Malheiro, Successor, e F. da C. R.	Antonio Pereira Malheiro, Sr. da Casa de Cartemil, e F. da C. R.
				D. Francisca Pacheco de Amorim.
			D. Anna Antonia Pereira Ferraz.	Gaspar Marinho Pereira Ferraz, Sr. do Morg. do Barreiro, em Ponte de Lima, e F. da C. R.
				D. Maria Pereira de Soutomaior.
	D. Clara Maxima Pacheco Pamplona de Tovar e Menezes.	João Pacheco Pereira Successor, Sr. de Aveloso, Alcaide Mór de Villa de Rei, Commendador na Ord. de Chr., e F. da C. R.	Pedro Pacheco Pereira, Successor, Juiz da Alfandega do Porto, Cav. da Ord. de Chr., e F. da C. R.	Manoel Pacheco Pereira, Sr. da Casa destes no Porto, Vereador da Camara e Juiz da Alfandega desa Cidade.
				D. Clara Jacome Nobre.
			D. Clara Josefa Maria Eldres. H.	Pedro Belens, Instituidor de huma Capella em S. Nicolão do Porto, e Fam. do Santo Officio.
				D. Dorothea Eldres.
		D. Izabel Joanna Pamplona Rangel.	João Alves Pamplona Carneiro Rangel, Successor, e pelo seu Casam. Padr. do Abacial de Sobrado, Cav. da Ord. de Chr., Fam. do S. Officio, e F. da C. R.	Manoel Matheus Pamplona Rangel, Sr. dos Morg. de Beire, e Pombal, Cav. de Chr., Fam. do S. Officio, e F. da C. R.
			D. Maria Clara Baldaia de Tovar e Vasconcellos. H.	D. Filippa Thereza Carneiro de Figueiredo. H.
				Manoel de Tovar Vasconcellos e Menezes, Sr. da Casa de Aveloso, Cav. da Ord. de Chr., Sarg. Mór de Batalha, e F. da C. R.
				D. Francisca Antonia Baldaia da Silva.

Digitized by Google

Digitized by Google

	Manoel José Calheiros Bezerra, Desembargador dos Aggravos, Com. da Ord. de Chr., e F. da C. R.	Francisco José Calheiros Bezerra de Araujo, Cav. da Ord. de Chr., Cap. de Infanteria, e F. da C. R.	Francisco Xavier Calheiros.	Antonio Bezerra.
				D. Domingas Corrêa da Costa.
			D. Catharina Thereza Maciel.	Santos Mendes Maciel.
				D. Josefa Maria Machado.
		D. Rosa Maria Barbara da Cunha.	André Alves da Fonseca.	Manoel da Fonseca.
				D. Rosa Barbara da Fonseca.
			D. Anna Barbosa da Cunha.	João da Cunha.
				D. Maria Barbosa de Araujo Pimenta.
D. Sebastianna Maria de Menezes e Noronha.		Martinho de Castellobranco de Noronha e Avillez, Successor, Coronel de Milicias que foi do Regim. de Aveiro, e F. da C. R.	Antonio de Miranda de Castello-branco, Successor, Coronel do Regimento de Milicias de Aveiro e Gov. desta Cidade; F. da C. R.	Martim de Tavora de Castello-branco, Sr. das Honras de Gonduffe em Oys da Ribeira, e pelo seu Casam. Compadr. da Abbadia de Perre e Cap. Mór dos Coutos de Aguim.
			D. Marianna Pereira de Castro.	D. Marianna Rosa Barreto. H.
				João Malheiro Pereira, Sr. da Casa de Crasto e quinta de Villar, F. da C. R.
				D. Senhorinha Pereira de Castro.
		D. Marianna Antonia de Menezes Pitta.	Ignacio Pitta Leite, Successor, e F. da C. R.	Braz Pitta Leite, Sr. do Morg. de Alvarães, e F. da C. R.
				D. Maria Josefa de Castro, sua Prima.
			D. Sebastianna Maria de Menezes.	Manoel Carlos Bacellar Malheiro, Sr. do Morg. da Gandra e seu Padroado, F. da C. R.
				D. Luiza Caetana de Menezes.

Digitized by Google

Digitized by Google

		Fernando Lobo de Mello Leite de Villasboas, Successor, e pelo seu Casam. Sr. do Morg. da Fonte de Gatos e da Capela do Auditor; Cap. do Reg. de Inf. N.° 9; ✠ na batalha de Victoria.	Fernando Lobo Leite de Villasboas, Successor.	Fernando Leite Lobo, Sr. da Casa de Leiras, em Caminha, Cav. da Ord. de Chr., e Desembargador de Aggravos. D. Maria Rosenda de Villasboas, sua sobrinha.
	João Coelho de Castro e Villasboas, Successor, e pelo seu Casamento Sr. da Honra de Estromil e do Morg. de S. Bento, Bacharel em Leis.		D. Francisca Rita de Mello Pereira de Sampaio.	Paulo Luiz de Mello Pereira de Sampaio, Sr. da Casa do Paço de Pombeiro, Cap. Mór de Guimarães, e M. F. D. Francisca Bernarda da Silva Brandão. H.
		D. Maria Clara Coelho de Castro Araujo e Villasboas, sua Prima. H.	Manoel Coelho de Castro e Araujo, Successor.	João Coelho de Castro e Araujo, Sr. do Morg. da Fonte de Gatos e da Capella do Auditor, Cav. da Ord. de Chr. D. Jeronyma Josefa de Sá Soutomaior.
D. Maria Carlota Coelho de Castro Villasboas de Couros Carneiro. H.			D. Anna Margarida de Villasboas.	Fernando Leite Lobo, acima. D. Maria Rosenda de Villasboas, acima.
		Antonio de Couros Carneiro e Vasconcellos, Successor, Cap. Mór de Ponte de Lima, e F. da C. R.	Vicente Alvaro de Couros Carneiro, Successor, e F. da C. R.	Antonio de Couros Carneiro, Sr. do Morg. de S. Bento e da Honra de Estromil, Cav. de Chr., Juiz da C. da moeda do Port., Br. de Cav., F. da C. R. D. Maria Luiza de Sá Soutomaior.
	D. Maria José de Couros e Vasconcellos. H.		D. Thomazia Perpetua de Brito Sousa e Amorim, sua parenta.	Fabião de Brito e Sousa, Sr. da Torre do Paço. D. Maria de Sousa de Amorim.
		D. Henriqueta de Brito e Mello.	José Joaquim de Brito e Mello.	José Luiz de Brito e Mello, Juiz de Fóra de Caminha. D. Josefa Antonia Joaquina da Silveira.
			D. Constança Barbara de Faria.	José de Faria de Miranda. D. Maria Izabel da Costa Lima.

Digitized by Google

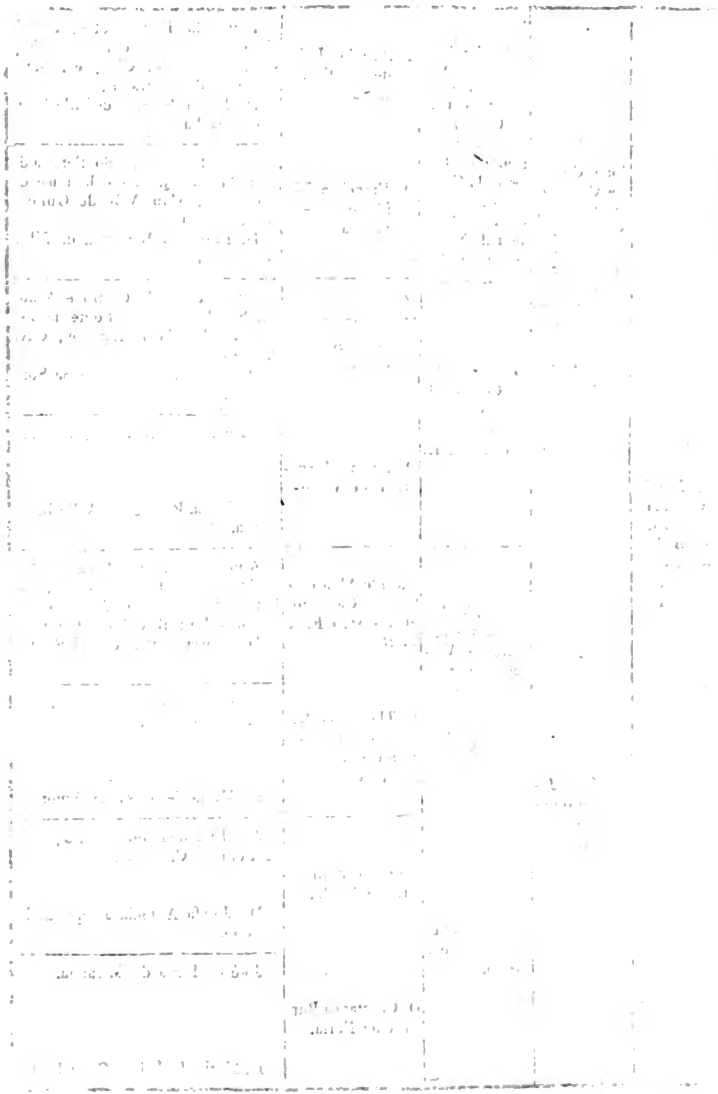

Digitized by Google

			Domingos Vieira da Silva, Successor, Sargento Mór das Ordenanças de Vieira, e Cav. da C. R.	D. Francisca da Silva Vieira. H.
		Pedro Antonio Vieira de Andrada, Successor, e F. da C. R.	D. Leonarda Vieira de Andrada de Meirelles.	Lourenço Martins, Sr. da Casa do Telhado, em Vieira, pelo seu Casamento, e Cav. da C. R.
	Manoel Joaquim Teixeira da Cunha Vieira da Silva, Successor, e pelo seu Casamento Sr. das Casas de S. Jorge, Fijó, e Arcebispado, M. F.			Antonio Vieira da Silveira, Sr. da Casa de Paços, em Vieira, e pelo seu Casam. da de S. Vicente, termo de Guimarães. D. Luiza de Andrada de Meirelles. H.
			Manoel Teixeira da Cunha e Andrada, Successor, e pelo seu Casam. Sr. das Casas de Marvão e Igreja.	José Teixeira da Cunha, Sr. da Casa de Valdesculca, em Canedo, e da de Fundo de Villa de cima, em S. Romão de Corgo. D. Maria de Andrada de Meirelles.
		D. Maria Joaquina Teixeira Coutinho da Cunha.	D. Luiza Bernarda Teixeira de Carvalho. H. sua parenta.	Manoel Pires de Carvalho, Sr. da Casa de Marvão e pelo seu Casam. da da Igreja. D. Maria Angelica Teixeira de Sousa Machado. H.
			José da Cunha Rola Pereira da Silva, Successor, e pelo seu Casam. Sr. da Casa de Fijó.	Antonio José da Cunha Rola Pereira de Sampaio, Sr. da Casa de São Jorge, Cav. da Ord. de Chr., e Sargento Mór de Felgueiras. D. Izabel Natalia de Sousa.
		Jacinto Manoel da Maia da Cunha Pereira Carneiro de Vasconcellos, Successor, e pelo seu Cazam. Sr. da Casa do Arcebispado.	D. Marianna Josefa Carneiro de Vasconcellos e Sampaio. H.	Jacinto Manoel da Maia, Sr. da Casa de Fijó. D. Joanna Jacinta Angelica Carneiro. H.
	D. Marianna Thomazia Dosguimarães da Cunha Carneiro de Vasconcellos e Sampaio. H.		Manoel de Sousa Lobo, Successor.	Francisco de Sousa Lobo, Sr. da Casa do Arcebispado, em S. Vicente de Sousa, Concelho de Felgueiras. D. Catharina Alves Lobo.
		D. Maria Mathilde Dosguimarães. H.	D. Maria Joaquina Ribeiro Monteiro Dosguimarães.	Antonio Ribeiro do Couto. D. Antonia Joséfa Ribeiro Monteiro.

Digitized by Google

Digitized by Google

	Francisco Peixoto Coelho Pinto da Fonseca Pereira da Silva, Immediato successor das Casas e Senhorios, de seus Pais, Coronel do Regimento de Milicias da Feira, e M. F.	Francisco Peixoto Pinto Coelho Pereira da Silva, Suc., 16.° Sr. de Felgueiras, e Vieira, 15.° de Fermedo, Padr. da Igreja de Santa Maria desta Vil, Sr. do Prestimo das Marinhas e Vil. de Cabeçaes, e pelo seu Cosam. das Honras da Vil. da Touça, Casa da Rede, e Morg. das Chagas, F. da C. R.	Gonçalo Peixoto Coelho Pinto Pereira da Silva, 15.° Sr. de Felgueiras e Vieira, e 14.° de Fermedo; do Morg. le Ratiaens, e pelo seu Casam. dos de Calvilhe, Cedro e Pened, F. da C. R. D. Anna M.ª Benedicta Pereira Pinto de Vilhena. H.	D. Josefa Margarida Antonia da Silveira e Noronha. H. Francisco Xavier Cardoso de Alarcão, pelo seu Casam. 14.° Sr. de Felgueiras e Vieira, do Morg. de Ratiaens, e 13.° de Fermedo, F. da C.R., F.°2.°
		D. Maria do Carmo Pinto de Sousa e Mello. H.	Rodrigo Pinto de Sousa Botelho, Successor, e F. da C. R.	José Antonio Pinto de Vilhena, Sr. dos Morg. de Calvilhe e Cedros e pelo seu Casam. de hum em Penedono, Cav. da Ord. de Chr. M. F. D. Maria Ignacia Pinto da Fonseca Sousa Teixeira e Vilhena, sua Pr. H.
Pedro Maria Peixoto Coelho Pinto da Fonseca Pereira da Silva Haucourt de Sousa Padilha. Herdeiro.			D. Luiza Rita de Mello Corrêa e Soutomaior.	Bartholomeu Pinto de Sousa Botelho, Sr. das Honr. da Touça, da C. da Rede e do Morg. das Chagas de Mezão frio, intit. em 1594, F. da C. R. D. Magdalena Thereza Pereira Maldonado.
				Martim Affonso de Mello Brandão Corrêa, Sr. do Morg. dos Corrêas na Ilha de S. Miguel, e do Praso de Valle da Cunha, M. F. D. Jeronyma Joaquina de Sousa Soutomaior, sua Prima.
		Pedro Norberto Haucourt de Sousa Padilha e Seixas, Escrivão da Camara de S. Mag. no Desembargo do Paço, Com. na Ord. de Chr. e de N. Senhora da Conceição de Villaviçosa, M. F.	Francisco de Assiz da Silva Haucourt Padilha e Seixas, Escrivão da Camara de S. Mag. no Desembargo do Paço, Cav. da Ord. de Chr., e F. da C. R	Pedro Norberto de Haucourt Padilha, pelo seu Casam. Escriv. da Cam. no Desemb. do Paço, Cav. da Ord. de Chr., e F. da C. R. D. Dorothea Violante da Silva e Seixas.
	D. Maria da Madre de Deos Rita Haucourt de Sousa Padilha. H.	D. Anna José Henriques da Silva. H.	D. Mecia Ludovina de Sousa.	D. João de Sousa, Com. na Ord. de Chr., Marechal de Campo, Gov. das Armas do Minho, e M. F. D. Anna Cerveira Pestana, 1.ª mulher. H.
			José Ferreira da Silva, Cap. Mór de Aviz, Coronel do Regimento de Milicias de Santarem, e Cav. da Ord. de Christo. D. Maria de Jesus Henriques da Silva.	Simão Ferreira. D. Bernarda Maria da Silva.
				Braz Gomes Henriques, Capitão Mór de Çamora. D. Anna da Silva.

Digitized by Google

Digitized by Google

Antonio de Vasconcellos Carvalho de Menezes e Albuquerque, Successor, Sr. da quinta e Prasos da Casa de Villaboa de Quires, (por Doação des eu Tio Antonio de Vasconcellos Carvalho e Menezes) Nomeado Corregedor de Angra, e F. da C. R.	D. Anna Victoria de Vasconcellos Carvalho e Menezes Pinto de Sousa. H.	Alexandre Luiz Mendes de Vasconcellos Pinto de Sousa, Successor, Cav. da Ord. de S. João de Jerusalem não Professo, e M. F. teve B. leg. em	Sebastião José de Vasconcellos Carvalho e Menezes Pamplona, Successor, Cav. da Ord. de Chr., e M. F., 2.° marido.	Duarte Carneiro de Carvalho Machado e Avalle, Sr. da Casa de Villaboa de Quires, Mestre de Camp. de Aux., Cav. da Ord. de Chr., e M. F.
			D. Maria Thereza da Fonseca de Sousa Coutinho, sua Prima.	D. Clara Luiza de Vilhena e Castro, 2.ª Mulher.
				Luiz Pinto de Sousa Coutinho, Sr. da Casa de Balsemão, Mestre de Campo de Aux. na Beira, Fam. do Santo Officio, e F. da C. R.
		D. Felicia Thereza Lopes Moreira da Fonseca.		D. Maria Luiza da Fonseca.
			Antonio Lopes, da Casa de Espincho, em S. Gens de Boelhe, de Penafiel de Sousa.	Manoel Fernandes, da Casa do Outeiro em Santa Maria de Perozello.
				D. Maria Rodrigues.
	Antonio José de Albuquerque do Amaral Cardoso, Sr. do Morg. de Mattos em Santa Maria de Sediellos termo de Penaguião, instituido em 1788, por D. Anna Maria Claudia Corrêa Borges de Bacellar e Menezes, sua parenta (neta de Francisco Borges de Carvalho Corrêa, nesta arvore) e Madrasta de sua mulher, tambem chamada para este vinculo: F. da C. R., Filho 2.°	D. Rosa Maria Moreira.		Manoel Baptista da Casa de Alem, em Santa Maria de Perozello.
				D. Catharina da Fonseca Moreira.
		Antonio José de Albuquerque do Amaral Cardoso, Successor, e pelo seu Casam. Sr. da Casa de Tourães, Cav. na Ord. de Chr. e F. da C. R.	Francisco de Albuquerque do Amaral Cardoso, Suc., e pelo seu Casam. Sr. da Honra de Lorges e Padr. de Santa Maria de Arganil, Cav. da Ord. de Chr., e F. da C. R.	Duarte Pacheco de Albuquerque, 10.° Sr. da C. dos Coutos e Torre de Germinade, pelo seu Caz. Padr. do Conv. d'Orges, Cav. de Chr., e F. da C. R.
			D. Luiza Josefa de Gusmão e Zuniga. H.	D. Theotonia Eugenia do Amaral e Vasconcellos, sua Prima. H.
				Luiz de Pina de Aragão, Padr. de S. Maria de Arganil, e pelo seu Caz. Sr. da Honra de Lorges, Coud Mór da Guarda, Cav. de Chr., e F. da C. R.
				D. Antonia Maria de Gusmão. H.
		D. Maria Victoria Josefa de Loureiro e Vasconcellos de Menezes e Moraes. H.	Manoel de Loureiro e Vasconcellos, Successor, Cav. da Ord. de Chr. e Fam. do Santo Officio.	Luiz de Loureiro e Vasconcellos, pelo seu Casam. Sr. da Casa de Tourães, Mestre de Campo de Aux. da Guarda, e Gov. de Alfaiates.
			D. Anna Maria Mafalda de Menezes Moraes e Castro.	D. Maria Mascarenhas. H.
				Francisco Borges de Carvalho Corrêa, Sr. da Casa de Mattos em Sediellos, Cap. Mór de Penaguião, e Fam. do Santo Officio.
				D. Anna Maria Teixeira de Moraes e Castro.

Digitized by Google

Digitized by Google

Antonio de Araujo Azevedo Mello e Vasconcellos, Herdeiro.	José de Araujo Azevedo Mello e Vasconcellos, Successor, e Capitão Mór de Villachãa e Larim.	Antonio de Araujo Azevedo e Mello, Successor, Capitão Mór de Villachãa e Larim.	Domingos José de Araujo e Mello, Successor, Cap. Mór de Villa Chãa e Larim.	Victoriano de Araujo de Almeida, Sr. do Morg. do Fundão na Loureira, e da quinta de Santa Cruz do Lima, Cav. da Ord. de Chr.
			D. Maria Josefa de Sá Soutomaior, 2.ª mulher.	D. Jeronyma Maria da Costa.
				Paio Gomes de Caldas, Sr. do Morg. do Paço da Estrella em Santa Martha em Vianna, Cap. de Inf., e Fam. do S. Officio.
				D. Francisca Josefa de Sousa Soutomaior.
		D. Anna Zeferina da Costa Vasconcellos e Brito.	Monoel Mendes de Vasconcellos, Successor, Vereador da Camara de Braga.	Duarte Mendes de Vasconcellos, Sr. da Casa da Veiga do Penso, e Vereador em Braga.
				D. Marianna Brizida Xavier Ruby.
			D. Maria Antonia de Macedo Portugal e Lira.	Antonio Moreira da Cunha, Cav. da Ord. de Christo.
				D. Izabel Antonia de Portugal.
		José de Magalhães Feyo de Azevedo, Successor, e Sr. do Morg. de São Bento da Villa do Prado, e F. da C. R.	Manoel da Silva Ferreira, Sr. do Morg. de Santo Antonio da Torre de Soutello, pelo seu Casam., Veread. em Braga, Cap. Mór do Couto da Apulia, e Cav. da C. R.	João da Silva.
	D. Maria Guilhermina de Magalhães Sá Coutinho.		D. Maria Josefa de Magalhães Feyo. H.	D. Maria Ferreira.
				Custodio de Magalhães Rebello Sousa e Alvim, Sr. do Morg. da Torre de Soutello, Juiz de Fora de Vil. Nov. la Cerveira, Fam. do S Off, Dez. em Braga, e Abb. de Negrellos em viuvo.
				D. Marianna Feyo de Azevedo.
		D. Maria Justina de Sá Coutinho.	Felis Barreto de Sá Soutomaior, Successor, Cav. na Ord. de Chr., e F. da C. R.	João de Sá Soutomaior, Sr. do Morg. da Aurora, em Ponte de Lima, Cav. de Chr., Dezembargador do Porto, e F. da C. R.
			D. Maria Joanna de Sá Coutinho, sua Sobrinha.	D. Maria Joanna de Lima da Gama e Castro. H.
				Francisco de Abreu Pereira Coutinho, Sr. do Morg. de Victorinho das Donas, Cap. de Infanteria, e F. da C. R.
				D. Sebastianna Rosa de Sá Soutomaior.

Digitized by Google

Digitized by Google

Manoel Lobo da Mesquita Gavião Barreto, Successor, e Sargento Mór das Ordenanças de Villachãa e Larim, na guerra da Peninsula, Vereador da Camara de Braga.	Manoel Luiz Lobo da Mesquita Gavião, Successor, e 1.º Monteiro Mór de Larim, e Villa-Chãa.	Thomé Lobo da Mesquita Gavião, Successor, e Cap. Mór de Larim, e Villachãa: teve B. leg. de	Manoel Lobo da Mesquita Gavião, Successor, Cav. da Ord. de Chr., e Cap. Mór de Larim, e Villachãa.	Luiz Gavião Barreto, Sr. da quinta da Fraga, e da Casa e Torre dos Barros de Turiz, Compadr. de sua Abbadia, Cav. da Ord. de Aviz, e Vereador em Braga.
				D. Catharina Lobo da Mesquita.
			D. Angela Soares da Costa.	Antonio Soares da Costa Travassos.
				D. Maria da Costa.
		D. Maria de Barros de Azevedo Velho.	Felis Lopes de Azevedo, Cavalleiro de Geração.	Gabriel Lopes de Azevedo, Cavalleiro de Geração.
				D. Mecia Tinoco.
			D. Maria de Barros Velho.	João Martins de Barros.
				D. Maria João Velho.
		Caetano José Luiz Alves de Campos, Sargento de Infanteria de Valença na guerra de 1762.	Miguel José Luiz, Sarg. de Infanteria em Valença do Minho.	João José Luiz, Cavalleiro Illustre.
				D Maria Francisca.
	D. Marianna Luiza Alves Affonso.		D. Francisca Alves de Campos.	João Francisco Alves de Campos, Cavalleiro Illustre.
				D. Maria Martins de Campos.
			João Alves de Arão.	Francisco Alves Arão.
		D. Rosa Maria Alves Affonso.		D. Maria Rodrigues de Arão.
			D. Luiza Alves Affonso.	Antonio Affonso Couraça.
				D. Rosa Alves.

Digitized by Google

Digitized by Google

		D. Maria Joanna Carneiro Rangel da Cunha Soutomaior. H.	João Carneiro Rangel de Soutomaior, Successor, F. da C. R., teve B. leg. de Rosa Maria de Barros.	Francisco Carneiro Rangel de Soutomaior, Sr. da Casa de S. Sebastião em Villa do Conde, Cap. Mór e Gov. do seu Castello, e Cav. de Chr., Fam. do Santo Officio. D. Joanna Maria de Lençoes e Sá.
				.....
				.....
	José Pereira Carneiro Rangel de Vilhena Coutinho, Successor, e pelo seu Casam. Sr. do Morg. de Briteiros, Mestre de Campo de Auxiliares de Coura, e F. da C. R.	Luiz Ignacio Pereira Coutinho de Vilhena, Sr. da Casa de S. Sebastião pelo seu Casam., Cav. de Malta não Professo, Sarg. Mór de Inf., Gov. do Castello de Villa do Conde, e F. da C. R., Filho 2.º	Luiz Pereira Coutinho, Successor, Cav. da Ord. de Chr., Cap. Mór de Penedono, e F. da C. R. D. Filicianna Micaella Pereira Coutinho, sua Prima.	Luiz Pereira Coutinho, Sr. da Casa do Penedono, e seu Capitão Mór. F. da C. R. D. Leonor da Fonseca de Vilhena, sua Prima. Manoel Homem de Brito, Padr. do Conv. de Valverdinho, Sr. da Casa de Montebello, Cav. da Ord. de Chr. D. Thereza Pereira Coutinho, sua Prima.
Antonio Pereira Carneiro Rangel de Soutomaior de Vilhena Coutinho, Successor, Tenente Coronel do Regimento de Milicias de Villa do Conde, e F. da C. R.			Balthazar Vieira de Vasconcellos, Successor. D. Luiza Maria Pereira.	Pedro Ribeiro de Vasconcellos, Sr. do Morg. de Briteiros. D. Antonia de Azevedo Peixoto. Miguel Fernandes Ribeiro, Fam. do Santo Officio. D. Maria Pereira Barreiros.
	D. Luiza Casimira de Vasconcellos. H.	Antonio Caetano Vieira de Vasconcellos, Successor. D. Antonia Luiza Felgueira de Oviedo e Soutomaior. H.	D. João Maria Felgueira de Soutomaior. D. Vicencia Luiza da Cunha Soutomaior.	D. Francisco Felgueira de Lira Pereira e Castro. D. Marianna Freire de Andrada. João de Faria Borges. D. Marianna da Cunha e Azevedo.

Digitized by Google

Digitized by Google

Braz Manoel Carneiro de Figueiredo, Herdeiro, e F. da C. R.	Antonio Carneiro Pereira de Figueiredo Rangel, Successor, Procurador ás Cortes de 1828, e F. da C. R.	Manoel Carneiro de Figueiredo, Successor.	Antonio Carneiro de Figueiredo, Successor.	Antonio Carneiro de Figueiredo, Sr. da Casa de Cenre, em Villa do Conde.
				D. Maria de Almeida.
			D. Maria Micaella Machado.	Francisco Machado Pereira.
				D. Maria Pereira.
		D. Leonor Luiza de Vilhena.	Luiz Ignacio Pereira Coutinho de Vilhena, Sr. da Casa de S. Seb. pelo seu Cas., Cav. de Malta não Prof., Sarg. Mór de Inf., Gov. de Villa do Conde, F. da C. R. D. Maria Joanna Carneiro Rangel da Cunha Soutomaior. H.	Luiz Pereira Coutinho, Sr. da Casa de Penedono e seu Cap. Mór Cav. da Ord. de Chr., e F. da C.R.
				D. Felicianna Micaella Pereira Coutinho, sua Prima.
				João Carneiro Rangel de Soutomaior, Sr. da Casa de S. Sebastião em Villa do Conde, F. da C. R., teve B. leg. em
				Rosa Maria de Barros.
	D. Maria Joaquina de Abreu e Lima.	João Gomes de Abreu e Lima, Successor, e F. da C. R.	Diogo Gomes de Tavora, Successor, Com. de Santo Apolinario de Villaverde, na Ord. de Chr., Mestre de Campo de Aux., e F. da C. R.	Luiz Alvares de Tavora, Sr. da Casa da Carreira, pelo seu Casamento; Com. de Villaverde, Mestre de Camp. de Aux., e F. da C R.
			D. Maria da Silva, 2.ª mulher. Recebida á hora da morte.	D. Archangela de Abreu de Lima. H.
				.....
				.....
			D. Francisco Antonio de Queiroz.	D. Francisco Mendes de Queiroz, Cavalleiro Castelhano.
		D. Maria Josefa de Queiroz Gayoso.		D. Maria Antonia Montenegro.
			D. Maria Gabriella Gayoso de Paços.	D. Pedro Gayozo Aldon, Cavalleiro Castelhano.
				D. Maria Veloso de Paços.

Digitized by Google

Digitized by Google

			José Carneiro da Costa Magalhães, Successor, e pelo seu Casam., Sr. dos Morg. de Burgaens, Pergaes, Alvaraens e Portella.	Bento Carneiro da Costa Magalhães, Sr. dos Morg. de Fonteboa, S. Thomé de Negrellos, Villaroco, e do de Villa de Conde e seu Cap. Mór.
		Bento Carneiro da Costa Brandão, Successor, e F. da C. R.	D. Maria Bernarda de Alpoim de Barbosa. H.	D. Antonia Thereza Brandão Carneiro de Sousa, sua Prima.
	José Carneiro Pizarro de Magalhães, Successor, Commendador na Ord. de Chr., Coronel do Regimento de Milicias de Villa do Conde, Procurador ás Cortes de 1828, e F. da C. R.			Gabriel de Barbosa Maciel, Sr. dos Morg. de Burgaens, e Pergaes e pelo seu Casam. dos de Alvarães, e Portella em Villa de Punho.
				D. Bernarda de Villasboas e Alpoim. H.
			José de Sousa Pizarro, Successor, Cav. da Ord. de Chr., Cap., de Cavallos, e F. da C. R.	Thomaz de Aquino Ribeiro de Araujo e Sousa, Sr. do Morg. de Pizarro em Chaves, pelo seu Casamento.
		D. Luiza Ignacia de Quebedo de Sousa Pizarro, Açafata.		D. Maria Luiza Cardoso Pizarro. H.
José Carneiro Pizarro, Herdeiro, e F. da C. R.			D. Henriqueta Gabriella de Quebedo e Eça, Açafata.	Manoel Corrêa de Quebedo Homem, Porteiro da Camara da Rainha D. Marianna de Austria, e F. da C. R..
				D. Francisca Xavier de Gusmão, Dona da Camara.
			José Joaquim da Silva Sá e Almeida, Cav. da Ord. de Chr., Alferes do Reg. de Cavallaria do Caes, e F. da C. R.	Gregorio da Silva, Cav. da Ord. de Chr., Desembargador dos Aggravos e Corregedor do Civel da Corte.
		Gregorio Thomaz da Silva Sá e Almeida, F. da C. R.		D. Josefa Leonor Caetana de Sá e Almeida.
			D. Ignez Maria do Valle Mello e Mendonça.	Antonio Ferreira do Valle, Cav. da Ord. de Chr., Ouvidor Geral em Minas, Fam. do S. Officio, e F. da C. R.
	D. Maria da Madre de Deos de Mendonça, Açafata.			D. Marianna Thereza de Mendonça, Açafata.
			João Antonio Peixoto de Figueiredo Boto, Cav. da Ordem de Christo, e Desembargador da Relação do Porto.	Antonio Peixoto de Figueiredo Boto, Desembargador da Relação do Porto.
		D. Maria Anna Luiza Xavier Peixoto de Figueiredo Boto.		D. Maria Thereza de Sousa e Araujo.
			D. Maria José Betarda de Carvalho.	Antonio Rodrigues de Carvalho.
				D. Izabel Bernardes de Carvalho.

Digitized by Google

Digitized by Google

Luiz Ignacio Pereira Coutinho de Vilhena, F. da C. R.	Luiz Pereira Coutinho de Vilhena, Capitão de Inf. e F. da C. R. Filho 2.º	Luiz Ignacio Pereira Coutinho de Vilhena, Sr. da Casa de S. Sebastião pelo seu Casam.; Cav. da Ord. de S. João de Jerusalem, não Professo, Sarg. Mór de Inf., Gov. do Castello de Villa do Conde, e F. da C. R. D. Maria Joanna Carneiro Rangel da Cunha Soutomaior. H.	Luiz Pereira Coutinho, Successor, Cav. da Ord. de Chr., Cap. Mór de Penedono, e F. da C. R. D. Felicianna Micaella Pereira Coutinho, sua Prima.	Luiz Pereira Coutinho, Sr. da Casa de Penedono, e seu Cap. Mór, F. da C. R. D. Leonor da Fonseca de Vilhena, sua Prima.
				Manoel Homem de Brito, Padr. do Conv. de Valverdinho, Sr. da Casa de Montebello, Cav. da Ord. de Chr. D. Thereza Pereira Coutinho, sua Prima.
			João Carneiro Rangel da Cunha Soutomaior, Successor, e F. da C. R., teve B. leg. em Rosa Maria de Barros.	Francisco Carneiro Rangel de Soutomaior, Sr. da Casa de S. Sebastião em Villa do Conde, Cap. Mór e Gov. do seu Castello, e Cav. da Ord. de Christo. D. Joanna Maria de Lençoes e Sá.
				.....
				.....
	D. Leonor Luiza de Vilhena, sua Sobrinha.	Manoel Carneiro de Figueiredo, Successor. D. Leonor Luiza de Vilhena.	Antonio Carneiro de Figueiredo, Successor. D. Maria Micaella Machado.	Antonio Carneiro de Figueiredo, Sr. da Casa da Cenra, em Villa do Conde D. Maria de Almeida.
				Francisco Machado Pereira. D. Maria Pereira.
			Luiz Ignacio Pereira Coutinho de Vilhena, acima. D. Maria Joanna Carneiro Rangel da Cunha Soutomaior, acima.	Luiz Pereira Coutinho, acima. D. Felicianna Micaella Pereira Coutinho, acima.
				João Carneiro Rangel da Cunha Soutomaior, acima, teve B. leg. em Rosa Maria de Barros, acima.

Digitized by Google

Digitized by Google

D. Maria Christina Pereira da Rocha Faria Gajo. H.	Bento Pereira da Rocha Faria Gajo, Successor.	José Pereira da Rocha Faria Gajo, Successor, e pelo seu Casam. Sr. da quinta de Figueiredo; Corregedor de Vianna do Minho.	Matheus Pereira da Rocha Faria Gajo, Successor, e pelo seu Casamento Sr. da quinta da Venda Velha, Cap. Mór de Villa do Conde.	Antonio Pereira da Rocha Rego, Sr. da Capella da Madre de Deos na Povoa de Varzim, pelo seu Casamento.
			D. Violante Quiteria de Pina Velloso. H.	D. Eulalia de Faria Gajo. H.
				Francisco Vieira da Cruz, Sr. da quinta da Venda Velha, em Candoso.
				D. Catharina Veloso de Pina.
		D. Anna Rita Cardoso. H.	Manoel Cardoso Dosguimarães, Sr. da quinta de Figueiredo, em Athaens.	Cypriano Cardoso Dosguimarães.
				D. Catharina Vaz.
			D. Maria Violante de Moura.	Manoel Lopes de Moura.
				D. Maria Josefa Ribeiro.
	D. Anna Christina de Noronha Manoel de Portugal.	D. Manoel de Noronha de Menezes da Mesquita e Mello, Successor, Cav. da Ord. de Chr., e M. F.	D. Antonia de Noronha de Menezes e Mello, Successor, e pelo seu Casam. Sr. da quinta da Prelada, M. F.	D. Garcia de Noronha da Mesquita e Mello, Sr. da quinta das Corugeiras e pelo seu Casam do Morg. de S. Cosme, M. F.
			D. Marianna Izabel da Mesquita e Noronha sua Prima. H.	D. Brites Josefa Soares de Brito. H.
				D. Antonio da Mesquita Pinto, Sr. da quinta da Prelada pelo seu Casam., Cav. da Ord. de Chr., Fam. do S. Officio, e M. F.
				D. Izabel Francisca de Noronha e Menezes. H.
		D. Guiomar de Noronha Attaide Manoel de Portugal, sua Prima.	José Pinto Coelho Cardoso de Macedo, Successor, e M. F.	José Lourenço Pinto Coelho, Sr. da Casa de Simães, e pelo seu Casam. das de Cepões, Fontello, Villar, Figueiredo, M. F.
				D. Caetana de Vasconcellos Cardoso de Menezes e Macedo. H.
			D. Marianna de Vilhena Manoel de Portugal, sua Prima.	Francisco Xavier Cardoso de Alarcão, 11.° Sr. de Felgueiras, Vieira, e do Morg. de Ratiães e 13.° de Fermedo; pelo seu Casam., e F. da C. R
				D. Josefa Margarida da Silveira H.

Digitized by Google

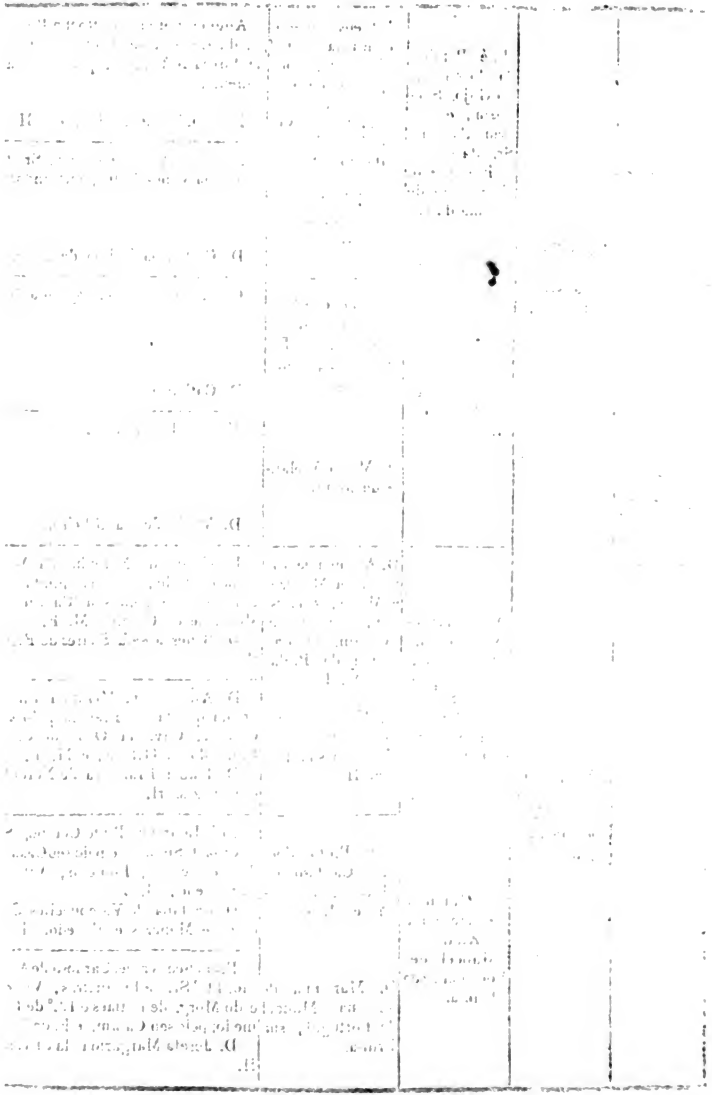

Digitized by Google

D. Maria Clementina Carneiro de Sá Bezerra Pereira Ferraz. H.	Rafael Carneiro de Sá Barbosa Bezerra Pereira da Silva, Successor.	Antonio Alberto Carneiro de Sá Barbosa, Successor, seguio a vida da Magistratura em varios lugares.	Jacome Carneiro de Sá Barbosa, Successor, Juiz da Alfandega de Villa do Conde.	D. Angela Carneiro de Sá Barbosa. H. Antonio de Faria Gusmão, Sr. lo Morg. de S. Bento em Villa do Conde pelo seu Casam., seguio a vida da Magistratura em varios lugares.
			D. Francisca Thereza da Silva Freire.	Thomaz da Silva Freire, Vereador da Camara de Villa do Conde.
				D. Antonia Ferreira de Azevedo
		D. Rosa Maria Bezerra Pereira da Silva.	Antonio Fagundes, Successor, Capitão.	Pedro Freire Fagundes, Sr. do Morg. de S. Sebastião, em Espozende.
				D. Brizida da Silva Loureiro.
			D. Thereza Pereira da Silva Bezerra.	Manoel da Silva Pereira Bezerra, Sr. do Morg. de S. Roque em Vianna, Cap. de Cavallaria, e F. da C. R.
				D. Maria de Queiroz.
	D. Maria Casilda Pereira Ferraz.	Antonio Rodrigues Pereira Ferraz, Cavalleiro da Ord. de Chr., Escrivão Proprietario da Meza Grande da Alfandega do Porto, 1.º marido.	Bento Rodrigues Pereira, Cavalleiro da Ord de Chr., Escrivão Proprietario da Alfandega do Porto.	Francisco Rodrigues Guimarães, Cav. da Ord. de Chr.
				D. Jeronyma Fernandes Pereira.
			D. Anna Bernardina Xavier Ferraz.	Fructuoso Pereira, Cav. na Ord. de Chr., e Capitão.
				D. Quiteria Rosa de Jesus Ferraz.
			Manoel Francisco Guimarães, Cap. dos Privilegiados de Malta.	Manoel Francisco Guimarães.
		D. Maria do Carmo Cardoso.		D. Joanna Cardoso.
			D. Angelica Maria dos Anjos Cardoso.	Domingos Nogueira Cardoso.
				D. Rosa Maria Clara.

Digitized by Google

Digitized by Google

Antonio Cabral de Noronha Menezes, Successor, e Sr. da quinta da Bouça, termo de Unhão.	Joaquim Cabral de Noronha e Menezes, Successor, Juiz de Fóra em Basto, e Cav. da Ord. de Chr.	D. Anna da Gama Araujo e Abreu.	Thomé Luiz de Araujo Castello-branco, Successor, e pelo seu Casam. Sr. do Morg. de Oliveira.	Thomé Luiz de Araujo Castello-branco, Sr. das Cazas de Valle de Bouro e Souto.
			D. Maria Joaquina Eufrazia de Noronha e Menezes. H.	D. Maria Magdalena Pinto de Azevedo.
				João Cabral de Azevedo, Sr. do Morg. de Oliveira, em Soalhães.
				D. Jeronyma de Noronha e Menezes.
			Caetano José da Gama Araujo e Azevedo, Sr. da Casa do Beiral pelo seu Casamento. Monteiro Mór de Ponte de Lima.	Fernão Velho de Araujo e Azevedo.
				D. Agueda da Rocha Pereira.
			D. Anna Josefa Leonor de Araujo e Abreu. H.	Miguel de Araujo e Abreu, Sr. da Casa do Beiral, pelo seu Casam.
				D. Micaela Narciza de Sá H.
D. Engracia Pereira Bravo, sua Parenta.	Caetano Pereira Bravo, Successor, Capitão Mór de S. Finz, e Cav. da Ord. de Chr.	D. Maria Florinda de Noronha e Menezes.	José Carlos Pereira Bravo, Successor.	Carlos Pereira Bravo, Sr. da Casa de Oleiros.
				D. Marianna Leonarda Carneiro de Azevedo.
			D. Luiza Rosa Teixeira.	Pedro Teixeira Mendes, Bacharel.
				D. Francisca Ferreira.
			Caetano Corrêa de Noronha e Menezes.	Alexandre Corrêa de Noronha e Menezes.
				D. Maria da Silva Maldonado e Vasconcellos.
			D. Clara Pereira de Mello.	Antonio Pereira de Mello.
				D. Sebastianna Barbara de Moraes.

Digitized by Google

Digitized by Google

José Pinto Carneiro de Figueiredo e Sampaio, Herdeiro.	José Maria Pinto Carneiro, Successor.	Bento Pinto Camello Soares Ribeiro de Sampaio, Successor, e pelo seu Casam. Sr da Casa do Sobrado e do Morg. do Bom Pastor.	Manoel Pinto Cardoso Successor.	Francisco Dias Sodré, Sr. da Casa de Nogueira, Concelho de Unhão.
				D. Maria Pinto Cardoso.
			D. Benta Camello de Brito.	Manoel Soares Coutinho.
				D. Izabel Camello de Brito.
		D. Antonia Quiteria Carneiro de Moura. H.	Cosme Coelho de Moura, Successor.	Antonio Coelho da Mota, Sr. da Casa do Sobrado, no Couto de Pombeiro.
				D. Maria Cerqueira de Moura.
			D. Maria Bernarda Carneiro de Figueiredo, Sr. do Morg. do Bom Pastor em Villa do Conde.	João Carneiro de Figueiredo.
				D. Maria Dias de Mello.
	D. Anna Antonia Rolla de Mendonça e Vasconcellos.	José da Cunha Rolla Pereira da Silva, Successor e pelo seu Casamento Sr. da quinta de Fijó, Sarg. Mór de Felgueiras.	Antonio José da Cunha Rolla Pereira de Sampaio, Successor, Cav. de Chr., e Sarg. Mór de Felgueiras.	Braz Fernandes Rolla, Sr. da quinta de S. Jorge, e Cav. de Chr.
				D. Francisca Josefa da Cunha e Sampaio.
			D. Izabel Natalia de Sousa.	Luiz Pereira de Sousa.
				D. Martha da Silva.
		D. Marianna Josefa Carneiro de Vasconcellos. H.	Jacinto Manoel da Maia, Successor.	Manoel da Maia e Vasconcellos, Sr. da Casa de Fijó e Sarg. Mór de Felgueiras.
				D. Marianna Ribeiro de Sampaio.
			D. Joanna Jacinta Angelica Carneiro.	Pedro Francisco Carneiro, Formado em Canones.
				D. Marianna Lopes de Oliveira.

Digitized by Google

Digitized by Google

	D. Marianna Barbosa de Mendonça. H.	Antonio Barbosa de Mendonça Pinto de Magalhães, Successor.	João Barbosa de Mendonça, Successor.	João Barbosa de Mendonça e S. Miguel, Sr. da Casa do Cabo, em Castellões, e pelo seu Casam. da de Rende, Cav. da Ord. de Chr. D. Rosa Maria de Sousa e Campos. H.
				Antonio Luiz de Seixas, abaixo.
			D. Maria Emilia de Magalhães.	D. Maria Josefa de Magalhães, abaixo.
		D. Marqueza Luiza da Cunha Rego e Alpoim.	João da Cunha Pinheiro, Successor.	Miguel da Cunha Pinheiro, Sr. da Casa das Neves.
				D. Victoria de Barros Rego.
			D. Anna Maria Thereza de Alpoim Cação.	José de Barros Cação da Silva, Sr. do Morg. de Belindos.
				D. Margarida de Alpoim da Silva, sua prima.
	Luiz Barbosa de Mendonça, pelo seu Casam., Sr. das Casas do Cabo em Castellões, e Rende em Unhão, Desembargador da Casa da Supplicação, seu Tio.	João Barbosa de Mendonça, acima.	João Barbosa de Mendonça e S. Miguel, acima.	João Barbosa de S. Miguel e Sousa, Pelo seu Casam. Sr. da Casa do Cabo em Castellões. D. Jeronyma Pinto de Mendonça. H.
			D. Rosa Maria de Sousa e Campos, acima.	Antonio Vaz de Campos, Sr. da Casa de Rende, em Unhão.
				D. Anna de Seixas.
		D. Maria Emilia de Magalhães, acima.	Antonio Luiz de Seixas, Succesor, e Doutor.	Antonio Luiz de Seixas, Sr. da Casa de Villa Verde.
				D. Bernarda de Seixas.
			D. Maria Josefa de Magalhães.	Luiz Lucas Teixeira de Carvalho,
				D. Maria Pinto de Magalhães.

Digitized by Google

Digitized by Google

SUPPLEMENTO

A' PRIMEIRA PARTE DESTE VOLUME

OU

ADDIÇÃO

A'S ARVORES DE COSTADOS DAS FAMILIAS NOBRES

DA

PROVINCIA DO MINHO.

Digitized by Google

Vasco Pereira Peixoto de Queiroz e Menezes.	D. Maria Candida Cardoso de Queiroz e Menezes. H.	D. Josefa Maria de Queiroz Figueiredo. H.	Thimotheo José de Queiroz e Figueiredo, Successor, e Capitão Mór de Gestaço, teve B. leg.	Antonio de Queiroz Figueiredo, 7.° Sr. da quinta de Figueiredo, e pelo seu Casam. da Honra de Arvinz, Cap. Mór de Gestaço, e Cav. da Ord. de Christo. D. Micaella de Vasconcellos. H.
			.....	.....
		Antonio Leitão Cardoso de Menezes, Successor, e pelo seu Casamento Sr. da quinta de Figueiredo.	Bernardo Cardoso de Vasconcellos, pelo seu Casam. Sr. da Casa da Castanheira, Corregedor de Guimarães.	Francisco Cardoso de Vasconcellos, Sr. da quinta do Outeiro, em Mezãofrio. D. Maria da Motta de Gouvêa.
			D. Francisca Theodora de Magalhães e Menezes. H.	Antonio Cerqueira de Vasconcellos, Pelo seu Casam. Sr. da Casa da Castanheira, em Amarante. D. Maria Victoria de Magalhães e Vasconcellos. H.
	José Peixoto Sarmento de Queiroz, pelo seu Casam. Sr. das Casas de Figueiredo e Castanheira, Desembargador Juiz da Coroa na Relação do Porto, e Filho 2.°	Gaspar Pereira Ferraz Sarmento, Successor, e pelo seu Casam. Sr. do Morg. do Real, e Casa de Francoim.	Agostinho Pereira Ferraz, Successor.	Gaspar Marinho Pereira Ferraz, 4.° Sr. do Morg. de Barreiro, em Ponte de Lima, Cav. da Ord. de Christo, e F. da C. R. D. Maria Pereira de Soutomaior.
			D. Maria Luiza Sarmento de Soutomaior.	D. Diogo Sarmento de Soutomaior, Sr. de Petou, e pelo seu Casam. do Solar de Priego, e Padr. do Conv. de Redondella, em Hespanha, F. de Geração. D. Maria Sotello Priego.
		D. Joanna Maria Peixoto de Andrada Pereira e Vasconcellos. H.	Antonio Peixoto de Queiroz e Vasconcellos, Successor, e pelo seu Casam. Sr. da Casa de Francoim.	Gonçallo Peixoto de Queiroz e Vasconcellos, 4.° Sr. do Morg. do Real, em Amarante. D. Joanna de Lima de Vasconcellos.
			D. Ignacia Josefa Machado e Andrada. H.	Manoel de Andrada Coelho, Sr. da Casa de Francoim. D. Marianna Machado da Motta.

Digitized by Google

Digitized by Google

Manoel José Pimenta de Barbosa, Successor e Tenente Coronel do Regimento de Millicias dos Arcos.	João Luiz Pereira Barbosa, Successor.	João de Barbosa Aranha, Successor.	João de Freitas de Oliveira, pelo seu Casam. Sr. da quinta da Granja.	Martinho de Freitas, teve B. leg. em D. Domingas de Barbosa, sua Prima.
			D. Maria Borges de Araujo. H.	Fabião de Araujo, Sr. da quinta da Granja, em S. Lourenço de Cabrão, termo dos Arcos. D. Maria Borges Pacheco.
		D. Violante de Mariz Faria.	Jeronymo da Motta, Doutor e Ouvidor em Braga.	Bento Lopes Pedroza, Doutor, Ouvidor e Abbade de S. Miguel de ambos os Rios, depois de viuvo. D. Felicia da Silva Velho.
			D. Thereza Pereira de Faria.	Gaspar Pereira de Barbosa. D. Marianna de Araujo.
	D. Izabel Ignacia Pimenta de Mendonça Furtado.	Balthazar de Barbosa e Araujo, Successor.	Belchior de Barbosa e Araujo, Successor.	Balthazar de Araujo Barbosa, Sr. da quinta de Mujaes, em Barcellos, e Cav. de Geração. D. Catharina Ribeiro.
			D. Marianna da Silva.	João de Faria. D. Maria da Silva.
		D. Joanna Antonia Pimenta Furtado de Mendonça.	Manoel Pimenta Barbosa da Costa, Successor.	Antonio Pimenta Taveira, Sr. da Casa da Prova, nos Arcos. D. Maria da Costa de Barbosa.
			D. Izabel Maria Furtado de Mendonça.	João de Brito Cação de Lima, Sr. do Morg. do Amendo, e Cav. da Ord. de Christo, e da C. R. D. Margarida Furtado de Mendonça.

Digitized by Google

Digitized by Google

Francisco de Abreu Felgueira de Araujo e Azevedo Successor.	Felis de Araujo e Azevedo de Sá Soutomaior, Successor.	Leonel de Abreu Felgueira de Soutomaior, Successor, e pelo seu Casam. Sr. da quinta do Pombal.	Felis de Araujo e Azevedo, Successor.	Leonel de Abreu Felgueira, pelo seu Casam. Sr. da quinta de Pedregaes, termo da Barca, Cap. d Aux., e Cav. de Geração.
				D. Catharina Cerqueira da Costa. H.
			D. Brites Maria de Abreu Felgueira, sua Prima.	Manoel de Araujo Pinheiro, Capitão de Infanteria, e Cav. da Ord de Christo.
				D. Serafina de Sá Soutomaior.
			João Pereira de Brito, pelo seu Casam. Sr. da quinta doPombal.	Filippe Pereira de Magalhães. Cav. de Geração.
		D. Felicianna Luiza de Magalhães Pereira. H.		D. Maria de Villas Boas.
			D. Anna Maria da Silveira. H.	Sebastião de Barros de Almeida, Sr. da quinta do Pombal, em S. Martinho da Gandra.
				D. Anna de Almeida, sua Parenta.
	D. Marianna Thereza de Azevedo.	João de Almeida Laborão, Successor, e Familiar do Santo Officio.	João de Almeida Laborão, Sr. da quinta da Lage, em Labradas.	Antonio Laborão de Almeida, Cav. de Geração.
				D. Maria Gonçalves do Rego.
			D. Maria de Barros Corrêa.	José de Barros.
				D. Maria Antunes Corrêa.
			João Baptista Pereira, Successor.	João Pereira Pacheco, Sr. da quinta de Cima de Villa, em Labradas, e Cav. de Geração.
		D. Sebastianna Antonia de Araujo Pereira.		D. Anna da Costa da Silveira.
			D. Izabel de Araujo e Azevedo.	Antonio de Almeida de Araujo. Sr. da quinta de Santa Cruz do Lima, Cav. da Ord. de Christo, e Cav. de Geração.
				D. Martha de Lima e Mello.

Digitized by Google

Digitized by Google

Francisco de Abreu Felgueira Pereira Pinto, Successor.	Francisco de Abreu Felgueira Pereira Pinto, Successor, Elleito Provedor de Beja.	Francisco de Abreu Sá Soutomaior, Successor.	Francisco de Abreu Felgueira, Successor, e pelo seu Casam. Sr. da quinta dos Váos.	Francisco de Abreu Felgueira, pelo seu Casam. Sr. da quinta do Real, em Ruivos da Barca, Cav. de Geração. D. Marianna de Sá Soutomaior H.
			D. Maria de Antas Cerqueira. H.	Francisco de Barros Cerqueira, Sr. da quinta dos Váos, em S. Jorge dos Arcos. D. Catharina de Antas Cerqueira.
			Pedro de Barros Nunes, Successor.	Belchior de Barros Nunes, Instituidor da Cap. da Conceição, na quinta da Bouca em S. Jorge dos Arcos. D. Angela Pereira Cerqueira.
		D. Clara Luiza Pereira Pinto Fagundes.	D. Maria Josefa Pereira Pinto Fagundes.	João Pereira Pinto, Sr. da quinta de Sá, Mestre de Campo de Aux. na guerra da Acclamação, e M. F. D. Francisca de Barros de Barbosa, 2.ª mulher.
		Bento José de Abreu de Lima, Successor, e F. da C. R.	Ambrosio Gomés de Abreu, Successor, e F. da C. R.	Pedro de Araujo Aranha, Sr. da quinta da Gandara em Souto, e F. da C. R. D. Maria Lobato.
	D. Marianna Antonia de Abreu de Lima Pereira Malheiro.		D. Luiza do Rego Barbosa.	Manoel de Sousa e Abreu, Vereador da Camara de Ponte de Lima. D. Eufrazia do Rego.
		D. Maria Izabel Pereira Malheiro.	Bento Malheiro Pereira, Successor, e F. da C. R.	João Malheiro Pereira, pelo seu Casam. Sr. da Casa de Oleiros, e F. da C. R. D. Anna Pereira de Araujo. H.
			D. Marianna Antonia de Sá Pacheco, sua Prima.	Manoel de Sá Pacheco, F. da C. R. D. Paula do Rego.

Digitized by Google

Digitized by Google

Antonio de Mattos de Faria Barbosa, Cap. Mór e Coronel dos Voluntarios Realistas de Barcellos, F. da C. R.	Antonio de Mattos e Silva, Desembargador no Concelho do Ultramar, do Concelho de ElRei, e Cav. da Ordem de Chr.	Manoel de Mattos.	Manoel de Mattos.	Antonio de Mattos.
				D. Justa Francisca.
			D. Izabel Mendes.	Domingos Mendes.
				D. Maria Gonçalves.
		D. Catharina da Silva.	Antonio da Silva.	Domingos da Silva.
				D. Francisca de Faria.
			D. Izabel da Silva.	Gonçalo da Silva.
				D. Maria Gonçalves.
	D. Rosa Maria Clara de Azevedo e Vasconcellos.	João Barbosa de Faria, Successor, e Cav. da Ordem de Christo.	Sebastião Barbosa de Almeida, Successor.	João Barbosa de Almeida, Sr. da Casa de Paço Velho, em Barcellos.
				D. Anna Vieira.
			D. Rosa Pereira de Faria.	Gabriel Pereira de Faria, Sr. da Casa das Angustias, na Ponte do Porto.
				D. Anna Maria da Silva.
		D. Josefa Escolastica Maria Rosa de Azevedo.	Belchior de Azevedo e Vasconcellos de Magalhães, Successor.	Antonio de Magalhães de Azevedo, Sr. da Casa da Levada, em Prózello de Amares.
				D. Escolastica Maria de Moura e Aguiar.
			D. Clara Anna Maria Borges de Castro.	Antonio Rebello Borges.
				D. Anna de Carvalho.

Digitized by Google

Digitized by Google

		José Joaquim Soares de Brito, Bacharel em Direito, e Vereador da Camara de Barcellos, Recebêo	Luis Alberto de Sá Soares Lançoes, seguio a Magistratura, teve B. leg.	José Soares de Sá e Lançoes, Cav. da Ord. de Christo. D. Anastacia Josefa de Mendanha e Benavides.
	Luiz Alberto Soares de Brito, Vereador da Camara de Barcellos.			
		D. Maria do Amaral.		
José Soares de Brito Sá e Lançoes.		Antonio José de Sousa e Amorim, Dezembargador da Relação do Porto.	Caetano Lopes de Amorim, Verezador da Camara de Barcellos. D. Anna Maria da Silva.	Manoel Lopes de Amorim, Doutor, Sr. do Padroado e Morg. de S. José em Barcellos, pelo seu Casamento. D. Anna Velho. H. João Lopes da Rocha. D. Thereza de Sousa.
	D. Maria Antoniá de Amorim.	D. Luiza Aurea de San Juliens.	D. Matheus de S. Juliens. D. Maria Antonia Ricarte.	D. Pablo de San Juliens, natural de Cadiz. D. Maria Valdez. D. Antonio Ricarte. D. Luiza Duras.

Digitized by Google

Digitized by Google

Antonio Manoel de Meirelles Leite Pereira, Herdeiro, e F. da C. R.	Francisco de Meirelles Leite Pereira Successor, e F. da C. R.	D. Izabel de Meirelles Leite Pereira. H.	Bernardo José Pereira de Meirelles Leite, Successor, e Capitão Mór de Unhão.	Antonio de Meirelles Pereira, Sr. da Casa da Igreja de Santa Senhorinha, e pelo seu Casam. da de Santo Antoninho.
				D. Luiza Machado Leite. H.
			D. Magdalena da Maia Machado.	Antonio Machado da Maia, Sr. da Casa das Velinhas, e Cap. Mór de Unhão.
				D. Izabel Luiza de Sousa, sua Prima.
		Antonio Luis Alves Pinto de Carvalho, Successor, e pelo seu Casamento Sr. das Casas da Igreja de Santa Senhorinha e de Santo Antoninho.	Torcato Alves de Carvalho, Successor.	Francisco Alves de Carvalho, Sr. da quinta do Campo.
				D. Thereza de Carvalho.
			D. Maria de Andrada Leite.	Damião Ribeiro de Andrada, Sr. da Casa de S. Thomé do Esteraens.
				D. Catharina de Paços.
		Domingos Manoel Soures de Albergaria e Vasconcellos, Capitão Mór da Feira.	Salvador José dos Reis e Vasconcellos, Cap. Mór da Feira, e Cav. da Ord. de Christo.	Salvador Dias dos Reis e Vasconcellos, Capitão de Ordenanças.
				D. Izabel Soares da Silva.
			D. Izabel Thereza Maria Soares de Albergaria, sua Parenta.	Matheus Affonso Soares, Corregedor do Civel da Relação do Porto.
	D. Francisca de Vasconcellos Rangel Soares de Albergaria.			D. Brizida Josefa Gomes da Costa.
			Diogo Luiz Perestrello Rangel de Quadros e Veiga, Successor.	Luiz Francisco Perestrello Rangel de Quadros, Sr. da Casa do Carmo, em Aveiro, e Cav. da Ord. de Christo.
		D. Ignez Antonia Rangel de Quadros Perestrello e Mesquita.		D. Ignez Perestrello Rangel de Quadros e Veiga, sua Prima.
			D. Catharina Maria Ignacia de Mascarenhas e Mesquita.	João da Mesquita da Silva, Sr. da Casa de Carrascal, em Torres Novas, Com. de Gontijas, e M. F.
				D. Joanna Mascarenhas da Gama.

Digitized by Google

Digitized by Google

Antonio Mendes Leite de Magalhães e Vasconcellos, Juiz de Fora do Oiteiro, Herdeiro.	Manoel Balthazar Mendes Leite de Carvalho e Cunha, Successor.	Antonio Menles de Magalhães Leite, Successor, e pelo seu Casamento Sr. da Casa da Fonte Coberta, Doutor.	João Leite Pereira, Successor.	João Leite Pereira Sr. da Casa da Deveza, em Refoios de Basto.
				D. Senhorinha da Costa.
			D. Jacinta de Magalhães Mendes.	Manoel Mendes, Sr. da Casa de Fundevilla.
				D. Jacinta de Magalhães.
		D. Anna Maria de Carvalho Ozorio da Fonseca Araujo. H.	Serafim de Carvalho da Cunha, Successor.	Garpar de Carvalho da Cunha, Sr. da Casa da Fonte Coberta em Basto.
				D. Maria Cardoso.
			D. Maria Anna de Jesus da Fonseca Ozorio.	Manoel da Fonseca Ozorio, Sr. da Casa de Santa Martha.
				D. Maria Anna de Jesus.
	D. Marianna Ignacia Soares Coelho de Castello branco e Vasconcellos.	Ignacio Soares Coelho de Barros e Vasconcellos, Successor.	Manoel Soares da Maia Coelho de Barros, Successor.	Ignacio Soares Coelho, Sr. da quinta da Carvalheda.
				D. Anna de Castro Peixoto, sua Prima.
			D. Vicencia Felicia Machado de Barros Castello branco.	Lucas Machado de Barros e Andrada, Sr. da Casa do Outeiro, em Valle de Bouro.
				D. Marianna de Araujo Castello branco, sua Prima.
		D. Antonia Joanna de Vasconcellos da Cunha Rola e Sampaio.	José da Cunha Rola Pereira da Silva, Successor, Sr. da Casa de Fijó pelo seu Casamento e Sarg. Mór de Felgueira.	Antonio José da Cunha Rola Pereira de Sampaio, Sr. da quinta de S. Jorge, Cav. da Ord. de Chr. e Sargento Mór de Felgueira.
				D. Izabel Natalia de Sousa.
			D. Marianna Josefa Carneiro de Vasconcellos. H.	Jacinto Manoel da Maia, Sr. da Casa de Fijó.
				D. Joanna Jacinta Angelica Carneiro.

Digitized by Google

Digitized by Google

Antonio Pinto da Cunha e Sousa Moreira. Herdeiro.	João Pinto da Cunha de Sousa Moreira, Successor, e pelo seu Casam. Sr. das Casas do Arco e Richeira, Tenente Coronel do Regimento de Milicias de Guimarães.	Antonio José Alves de Sousa Moreira, Successor, e Capitão.	D. Maria Magdalena Coelho Fernandes Moreira. H.	Manoel Fernandes Moreira, Sr. da quinta da Torre, Concelho de Basto, e Vereador da Camara desta Villa.
				D. Maria Coelho Corrêa.
			Antonio Alves dos Santos, pelo seu Casam. Sr. da quinta da Torre, Juiz e Vereador da Camara de Barcellos, Filho 2.º	Paulo Matheus, Sr. da Casa de Lamellas, Concelho de Basto.
				D. Izabel Gonçalves.
			Manoel Alves Pinto, pelo seu Casam Sr. da Casa de Funduainz, e Vereador da Camara de Basto.	Manoel Alves Pinto, Sr. da Casa de Lamellas, Concelho de Basto.
		D. Anna Maria Leite da Cunha.		D. Maria de Carvalho.
			D. Maria Leite de Carvalho. H.	Domingos Leite, Sr. da Casa de Funduainz, Concelho de Basto.
				D. Antonia de Carvalho e Cunha.
		Vicente de Magalhães Queiroz, Successor, e pelo seu Casam. Sr. da Casa da Richeira.	Francisco de Magalhães Queiroz. Successor.	Domingos de Magalhães, pelo seu Casam. Sr. da Casa do Arco, em Cabeceiras de Basto.
				D. Maria de Queiroz. H.
			D. Thereza Leite de Magalhães.	Antonio Leite de Magalhães, Sr. da Casa do Regedouro, em Basto.
	D. Miquelina Delfina de Mello. H.			D. Maria Josefa de Novaes.
			João de Mello de Castellobranco, Successor, e pelo seu Casam. Sr. da Casa da Richeira	Manoel de Villhegas de Castellobranco, Sr. da Casa do Fiel, termo de Viseu, e Cav. da Ord. de Chr.
		D. Maria Theodora de Mello de Castellobranco. H.		D. Esperança de Mello e Sousa.
			D. Thereza Francisca Benedicta da Costa e Mello. H.	Manoel Gomes da Costa, Sr. da Casa da Richeira, em Cabeceiras de Basto.
				D. Maria Gomes de Godos.

Digitized by Google

Digitized by Google

Bernardo Teixeira de Abreu Barros Falcão, Successor, e pelo seu Casam. Sr. da Casa de Fundovilla, Sargento Mór de Cabeceiras de Basto.	Leão Teixeira Falcão e Andrada, Successor, e pelo seu Casam. Sr. da Casa do Prado, Alferes do 2.º Regimento de Infanteria do Porto.	Manoel de Andrada Falcão, Successor, e pelo seu Casam. Sr. das Casas do Telhado e Portella.	D. Senhorinha Alvares Pereira. H.
			José de Andrada Falcão, pelo seu Casam. Sr. da Casa da Abelheira de cima em Canedo, Filho 2.º
		D. Maria Thereza da Cunha. H.	Bernardo Teixeira da Cunha, Sr. da Casa do Telhado, no Arco, e pelo seu Casam. da da Portella, em Cabeceiras de Basto.
			D. Rosa Maria de Andrada. H.
	D. Anna Joaquina Teixeira de Abreu. H.	Antonio Teixeira de Barros Bacelar.	Martinho Teixeira de Magalhães, Sr. da Casa do Prado, em Paços, em Celorico de Basto.
			D. Francisca de Barros Teixeira.
		D. Luiza Thereza Teixeira da Motta.	Gervazio Teixeira de Macedo, Sr. da Casa de Fundovilla, em Ourilhe.
			D. Maria da Motta de Carvalho.
D. Anna Emilia de Moura, sua Prima. H.	Balthazar Luiz de Moura Magalhães, Successor.	Luiz Carlos de Moura Coutinho, Successor.	Manoel de Moura Coutinho, Sr. da Casa de Fundovilla da Vides, em Cabeceiras de Basto.
			D. Joanna de Moura.
		D. Senhorinha Eufrazia Carneiro da Silva.	João Carneiro da Silva.
			D. Senhorinha Ferreira.
	D. Thereza Angelica Teixeira Falcão de Andrada.	Manoel de Andrada Falcão, acima.	José de Andrada Falcão, acima.
			D. Senhorinha Alvares Pereira, acima.
		D. Maria Thereza da Cunha, acima	Bernardo Teixeira da Cunha, acima.
			D. Rosa Maria de Andrada, acima.

Digitized by Google

Digitized by Google

Bernardo Teixeira Coutinho Alves de Carvalho, Successor, do Conselho d'ElRei, Desembargador do Paço, Commendador na Ordem de Christo, e F. da C. R.	Manoel Teixeira da Cunha e Andrada, Successor, e pelo seu Casam. Sr. das Casas de Marvão e Igreja.	José Teixeira da Cunha, Successor.	Alexandre da Cunha de Carvalho, Successor, e pelo seu Casam. Sr. da Casa de Fundo de Villa de cima.	Domingos de Carvalho da Cunha, Sr. da Casa de Valdesculca, em Canedo.
				D. Elena Francisca da Guerra.
			D. Senhorinha da Cunha Teixeira Alves. H.	Francisco Alvares de Araujo, Sr. da Casa de Fundo de Villa de cima, em S. Romão do Corgo.
				D. Izabel Teixeira Alves.
		D. Maria de Andrada de Meirelles.	Francisco Pinto, Successor.	Gonçalo Pinto de Araujo, Sr. da Casa de Mixoens, Freguezia dos Prazeres.
				D. Senhoriuha Gonçalves de Araujo.
			D. Senhorinha de Andrada.	Theodosio da Cunha de Andrada, Sr. da Casa do Paço, em Canedo.
				D. Maria Alves.
	D. Luiza Bernarda Teixeira de Carvalho, sua Parenta. H.	Manoel Pires de Carvalho, Successor, e pelo seu Casamento, Sr. da Casa da Igreja.	João Teixeira Peres de Sousa, Successor.	Pedro Gonçalves Peres, Sr. da Casa de Marvão, em S. Romão do Corgo.
				D. Anna Teixeira de Sousa.
			D. Maria Alves de Carvalho e Andrada.	Francisco Alves de Araujo, Sr. da Casa de Fundo de Villa, debaixo, em S. Romão.
				D. Anna de Carvalho e Andrada.
		D. Maria Angelica Teixeira de Sousa Machado. H.	Miguel Machado de Carvalho, Successor.	João Machado de Carvalho, Sr. da Casa da Igreja, em Canedo.
				D. Maria de Carvalho.
			D. Sebastianna Teixeira Alves de Sousa.	Francisco Alves de Araujo, Sr. da Casa de Figueiredo, em S. Romão do Corgo.
				D. Maria Teixeira da Cunha.

Digitized by Google

Digitized by Google

		Gervasio Leite de Andrada, Successor, e pelo seu Casam. Sr. das Casas da Covilhãa, e Aldèa, e do Morgado das Angustias.	Miguel Pacheco de Andrada, Successor.	José Pacheco de Andrada, Sr. da Casa da Ribeira de Villanune.
				D. Genoveva de Andrada.
	Bernardo José Leite Pereira Falcão de Andrada, Successor, e pelo seu Casam. Sr. da Casa do Arrebalde.		D. Josefa Leite de Magalhães.	Simão Leite, Sr. da Casa de Ferreiros, em Painzella.
				D. Monica da Silva Mendes de Magalhães.
			José de Magalhães Pereira de Faria, Successor, e pelo seu Casam. Sr. da Casa da Covilhãa.	Gonçalo de Magalhães, Sr. da Casa de Aldea e pelo seu Casam. do Morg. das Angustias, Entre o Homem e Cavado.
		D. Theodosia de Magalhães Pereira Falcão. H.		D. Escolastica Pereira Faria.
Custodio Leite Pereira Falcão e Andrada, Successor, e Sr. das Casas de Mesam frio, Quintãa, e Rezidencia.			D. Senhorinha de Andrada Falcão. H.	João Gonçalves Falcão, Sr. da Casa da Covilhãa, em Cabeceiras de Basto.
				D. Maria de Andrada.
			Feliciano da Costa Soutomaior, Successor.	Bento da Costa Soutomaior, Sr. da Casa do Arrebalde.
		Manoel Paulo da Costa Coelho, Successor.		D. Maria da Costa.
			D. Barbara Henriques Coelho.	Gaspar João Coelho.
	D. Maria da Costa Magalhães Ribeiro H.			D. Izabel Henriques Fontes.
			João de Magalhães e Barros, Successor, e pelo seu Casam. Sr. da Casa do Paço de Santa Senhorinha.	José de Magalhães de Barros, Sr. da Casa das Terças.
		D. Thereza da Conceição de Magalhães e Barros.		D. Maria Ribeiro.
			D. Joanna Ribeiro Pinto Cardoso.	Mathias da Costa Ribeiro, Sr. da Casa do Paço de Santa Senhorinha.
				D. Margarida Monteiro.

Google

Digitized by Google

			José da Motta Teixeira da Cunha, Successor.	Fernando da Motta Teixeira da Cunha, Sr. da Casa da Cruz, em Santiago dos Gagos, Concelho de Basto.
		Fernando José da Motta Teixeira da Cunha, Successor.		D. Maria Baptista de Sousa.
			D. Maria Thereza Teixeira da Cunha.	Manoel da Cunha Teixeira, Sr. da Casa do Couto, em Mollare.
	José Joaquim de Barros Teixeira da Motta, Successor.			D. Fabianna Gomes Ribeiro.
			Francisco de Barros Teixeira, Successor.	João de Barros Teixeira, Sr. da Casa da Cruz de cima.
		D. Maria Rosa de Barros Teixeira.		D. Marianna Teixeira de Carvalho.
			D. Maria Thereza Alves da Cunha.	Francisco de Carvalho, pelo seu Casam. Sr. da Casa da Fonte Coberta.
				D. Jacinta Alves de Carvalho. H.
Domingos de Barros Teixeira da Motta, Successor, Bacharel em Leys, e Capitão Mór de Basto.		Francisco Xavier Teixeira de Macedo Barros de Carvalho, Successor da Casa do Outeiro, e pelo seu Casam. Sr. da de Ribeira, Filho 2.º	Julião Teixeira de Carvalho, Successor, e pelo seu Casam. Sr. da Casa do Outeiro.	Miguel Teixeira de Carvalho da Cunha, Sr. da Casa do Cabo, em Canedo.
				D. Catharina Alvares de Carvalho.
			D. Josefa Teixeira de Barros de Macedo. H.	Bento Teixeira de Macedo, Sr. da Casa do Outeiro, em Veade.
	D. Anna Joaquina Teixeira de Barros.			D. Marianna de Barros e Andrada.
			Manoel da Cunha de Andrada Teixeira, Successor.	Sebastião de Castro, Sr. da Casa da Ribeira de Antima, em Montelongo.
		D. Anna Maria de Castro Andrada Machado. H.		D. Senhorinha de Andrada Teixeira.
			D. Thereza Machado da Cunha e Andrada.	Christovão Alves da Cunha, pelo seu Casam. Sr. da Casa de Fernif.
				D. Polucena Machado de Andrada. H.

Digitized by Google

Digitized by Google

Francisco Xavier Teixeira de Barros e Macedo, Successor, bacharel em Leis, ... Mor de Veade, e ... da C. R.	Ignacio Teixeira de Carvalho Barros de Macedo, Successor, e pelo seu Casam. Sr. das Casas do Outeiro e Ribeira, Vereador em Basto.	Manoel Antonio Teixeira de Carvalho Barros de Macedo, Successor da Casa do Cabo, e pelo seu Casam. da de Allem de Padredo.	Julião Teixeira de Carvalho, Successor, e pelo seu Casam. Sr. da Casa do Outeiro.	Miguel Teixeira de Carvalho da Cunha, Sr. da Casa do Cabo em Canedo.
				D. Catharina Alvares de Carvalho.
			D. Josefa Teixeira de Barros de Macedo. H.	Bento Teixeira de Macedo, Sr. da Casa do Outeiro, em Veade.
				D. Marianna de Barros e Andrada.
		D. Rosa Maria Alves da Cunha. H.	Caetano Alves da Cunha, Successor	Alexandre Alves de Carvalho, Sr. da Casa de Allem de Padredo.
				D. Marianna Rodrigues da Cunha.
			D. Marianna Alvares da Cunha.	Domingos Alves da Cunha, Sr. da Casa do Couto.
				D. Jeronyma Gonçalves de Carvalho.
	D. Maria José Teixeira de Barros Macedo e Andrada, sua Prima. H.	Francisco Xavier Teixeira de Macedo Barros de Carvalho, Successor da Casa do Outeiro, e pelo seu Casam. da de Ribeira, Filho 2.º	Julião Teixeira de Carvalho, acima.	Miguel Teixeira de Carvalho da Cunha, acima.
				D. Catharina Alvares de Carvalho, acima.
			D. Josefa Teixeira de Barros de Macedo. H. acima.	Bento Teixeira de Macedo, acima.
				D. Marianna de Barros, e Andrada, acima.
		D. Anna Maria de Castro Andrada Machado. H.	Manoel da Cunha de Andrada Teixeira, Successor	Sebastião de Castro, Sr. da Casa da Ribeira do Antima em Montelongo.
				D. Senhorinha de Andrada Teixeira.
			D. Thereza Machado da Cunha e Andrada.	Christovão Alves da Cunha, pelo seu Casam. Sr. da Casa de Fermil.
				D. Polucena Machado de Andrada. H.

Digitized by Google

Digitized by Google

José Pinto de Gundar e Motta, Successor, e Bacharel em Leis, e Sargento Mór de Celorico de Basto.	Bento Pinto de Gundar e Motta da Mesquita, Successor.	Fernando Luiz Pinto da Motta e Mesquita, Successor, e pelo seu Casam. Sr. da Casa de Sequeiros.	Manoel Pinto da Motta e Mesquita, Sucessor.	Pedro da Motta, Sr. da Casa do Casal, em Celorico de Basto, Freguezia de Arnoia.
				D. Filippa Pinto da Mesquita.
			D. Margarida Lopes.	Domingos Francisco Teixeira, Sr. da Casa de Fundevilla, Freguezia de Ourilhe, em Basto.
				D. Luzia Fernão.
			João Coelho Corrêa, Successor.	Domingos Coelho Corrêa, Sr. da Casa de Sequeiros, em Moreira de Basto.
		D. Maria Magdalena Coelho Corrêa. H.		D. Paula Coelho.
			D. Maria Teixeira.	Gabriel Teixeira de Carvalho.
				D. Maria Martins Teixeira.
	D. Anna Maria da MottaTeixeira e Sousa.	Mathias Teixeira da Motta, Successor.	Gervazio Teixeira de Macedo, Successor.	Gonçalo Teixeira, Sr. da Casa de Fundovilla, em Ourilhe.
				D. Anna Cerqueira.
			D. Maria da Motta de Carvalho.	José da Motta Brochado, Sr. da Casa do Telhado, em Caçarilhe de Basto.
				D. Margarida João de Carvalho.
		D. Rosa Maria da Cunha e Sousa.	Manoel da Cunha e Sousa, Successor.	Silvestre da Cunha, Sr. da Casa do Couto, em Basto.
				D. Maria de Sousa.
			D. Fabianna Gomes Ribeiro.	Antonio Gomes Ribeiro, Sr. da Casa da Levada, em Basto.
				D. Maria João de Carvalho.

Digitized by Google

Digitized by Google

José Pinto da Mesquita de Queiroz e Lemos, Cadete do Regimento de Cavallaria de Chaves, Herdeiro.	Luiz Pinto da Mesquita de Queiroz e Lemos, Successor, Tenente Coronel Reformado do Regimento de Milicias de Basto.	José Pinto Machado da Mesquita e Lemos, Successor, e pelo seu Casam. Sr. da Casa de S. Romão, Cap. Mór de Gestaço, Commandante da 11.ª Brigada das Ordenanças do Minho.	Gabriel Pinto da Mesquita de Queiroz Lemos e Vasconcellos, Successor.	Luis Pinto da Mesquita e Queiroz, Sr. da Casa do Prado, em Basto.
				D. Luiza da Fonseca Machado, 2.ª mulher.
			D. Maria Victoria de Freitas Teixeira e Oliveira.	João de Freitas Teixeira Dosguimarães, Sr. da quinta de Villa Verde em Unhão.
				D. Josefa Maria de Oliveira.
		D. Izabel da Mesquita e Magalhães, H.	Manoel Antonio da Mesquita Lopes de Carvalho, Successor da Casa de S. Romão.	Antonio da Mesquita e Magalhães, Sr. da Casa de S. Romão em Bastos, e pelo seu Casam. da de Fermil.
				D. Elena da Silva Barbosa. H.
			D. Rosa de Magalhães Rebello.	Simão de Magalhães Rebello, Sr. da Casa da Torre de Ranhados.
				D. Maria Francisca.
		Manoel da Silva Baptista e Vasconcellos, Cav. da Ord. de Christo, Desembargador da Casa da Suplicação e Conservador da Companhia do Alto Douro.	Bernardo da Silva Baptista e Vasconcellos.	José Baptista de Miranda, Cap. de Infanteria na India.
				D. Leonor de Vasconcellos.
	D. Anna Emilia de Vasconcellos.		D. Thomazia Rosa de Vasconcellos.	Jeronymo de Vasconcellos e Abreu.
				D. Brizida da Silveira.
			Pedro Martins Gonçalves.	Antonio Martins Gonçalves, Cap. de Auxiliares.
		D. Maria Marcelina da Silva Camello.		D. Paula Teixeira.
			D. Rosa Amalia Camello.	Bernardo Camello Neto.
				D. Anna da Silva.

Digitized by Google

Digitized by Google

Manoel Antonio de Sousa Machado de Azevedo Freire de Andrada, Successor, Sr. dos Morg. de Ovelha do Marão e Ermelho, Bacharel em Leis.	Rodrigo Leite de Sousa Machado Freire de Andrada, Successor, Monteiro Mór de Basto e Monte longo.	Manoel Antonio de Sousa Machado e Andrada, Successor, Cav. da Ord. de Christo.	Rodrigo Leite de Azevedo Machado Successor, e pelo seu Casam. Sr. das quintas de Bouço e Torre.	Manoel de Andrada Machado, Sr. da Casa da Ribeira, em Celorico de Basto, Sarg. Mór de Aux. e Gov. do Forte da Insoa de Caminha. D. Maria de Andrada de Meirelles, sua parenta.
			D. Rosa da Silva e Sousa. H.	Simão de Sousa de Macedo, Sr. da qninta de Bouço, e pelo seu Casam da da Torre. D. Jeronyma da Silva, 1.ª mulher. H.
		D. Anna Peixoto Moreira Brandão.	Francisco Peixoto Moreira de Pinho, Successor, e Cav. da Ord. de Christo. D. Maria Alvares da Silva, Senhora da quinta do Ribeiro em Athey	José Peixoto Moreira, Sr. da Casa dos Peixotos em Ermelho. D. Anna de Pinho Brandão.
				Miguel da Silva Ribeiro, Vigario em Athey, teve B. leg. em D. Anna da Silva, sua parenta.
	D. Marianna Cazimira de Azeredo Leite.	Francisco Antonio Teixeira de Carvalho, Successor.	Manoel Teixeira de Carvalho, Successor. D. Maria Engracia de Albuquerque.	Manoel Teixeira de Carvalho, Sr. da Casa de Samedaes, e pelo seu Casam. da de Gogim. D. Maria Saraiva da Costa. H.
				Miguel Rebello de Albuquerque. D. Maria do Amaral.
		D. Joaquina Leocadia de Azeredo Leite Corrêa da Silva.	João Diogo Corrêa da Silva.	José Corrêa da Silva, Cav. da Ord. de Christo. D. Antonia Maria da Silva.
			D. Thomazia Luiza Engracia de Azevedo Leite.	Carlos de Azeredo Leite, Cav. da Ord. de Christo, e Desembargador da Relação do Porto. D. Maria Luiza de Carvalho.

Digitized by Google

Digitized by Google

			Fernando Machado de Andrada e Barros, Successor.	Pedro Francisco de Barros e Andrada, Sr. da Casa das Baloutas, pelo seu Casam. Cav. de Geração. 1.º marido. D. Catharina de Gouvêa Machado. H.
		Ignacio Machado de Andrada e Barros, Successor, e Cav. da Ordem de Christo.	D. Catharina Coelho.	Francisco Martins de Oliveira, Sr. da Quinta de Britello. D. Paula Coelho.
	Thomaz Machado de Abreu Sousa Bacellar, Successor.		Antonio de Sousa Ferreira, Successor.	Pedro Ferreira de Sá, Sr. da Quinta de Sousa, em S. Clemente de Basto.
		D. Maria de Abreu de Sousa Bacellar.	D. Maria de Abreu Bacellar.	D. Maria de Sousa Monteiro. Domingos de Abreu Bacellar, Provisor de Braga, Abbade de S. Clemente de Basto, e Commissario do Santo Officio, teve B. leg. em Anna da Costa.
Manoel Machado de Abreu Sousa Bacellar, Successor.				
		Antonio Teixeira Alves, pelo seu Casamento Sr. da quinta da Levada.	Pedro Teixeira Diniz, Successor.	Francisco Diniz do Prado, Sr. da quinta de Criz, em Basto. D. Maria Teixeira de Sousa.
	D. Sebastianna Teixeira Ribeiro. H.		D. Catharina Alves Rebello.	Domingos Alves Rebello, Sr. da quinta do Cabo, em Canedo. D. Margarida Alves.
			Antonio Gomes Ribeiro, Successor.	Jeronymo Gomes, Sr. da quinta da Levada em Celorico de Basto, pelo seu Casam. D. Maria Ribeiro. H.
		D. Sebastianna Gomes Ribeiro. H.	D. Maria Pereira.	João Paulo da Costa. D. Anna Pereira.

Digitized by Google

Digitized by Google

Antonio Ferreira Cabral Paes do Amaral, Herdeiro.	Joaquim Ferreira Cabral Paes do Amaral, Successor, (por desistencia de seu Irmão mais velho Francisco Ferreira Cabral) Tenente Coronel de Cavallaria, Cav. da Ord. de S. Bento de Aviz.	Antonio Ferreira Cabral Paes do Amaral, Successor, e pelo seu Casam. Sr. da Casa de Campello,	Diogo Ferreira Cabral, Successor, e Cavalleiro da Ordem de Christo.	Ignacio Ferreira Cabral, Sr. do Morg. de Ajuda, instituido em 1507 por Francisco Barbosa Cabral.
			D. Izabel Natalia Paes do Amaral. H.	D. Maria Ignacia de Magalhães Pinto da Motta.
				Antonio Paes do Amaral, Sr. da Casa de Laços, junto a Guimarães, e Cav. da Ord. de Christo, teve B. leg.
				.....
		D. Anna Peregrina Ferreira de Sousa e Freitas. H.	Antonio de Freitas de Araujo, Successor.	Manoel de Freitas de Araujo, pelo seu Casam. Sr. da Casa de Campello, em Bayão.
				D. Sebastianna de Freitas. H.
			D. Anna Ferreira de Sousa.	Antonio Ferreira.
				D. Anna Peregrina de Sousa.
	D. Luiza Adelaida de Barros e Sousa Pereira.	Joaquim de Barros Teixeira de Moraes de Araujo Louzada, Successor, Coronel do Regimento de Milicias de Chaves, e F. da C. R.	Francisco de Barros Moraes Araujo Teixeira Homem, Sucessor, Marechal de Campo dos R. Exerc., Gov. da Ilha de S. Catharina, Cav. da Ord. de Christo, e F. da C. R.	João de Barros Pereira do Lago, Sr. do Morg. da Conceição em Chaves, Cor. de Caval. em Bragança, Cav. da Ord. de Chr., e F. de Geraç.
			D. Luiza Joaquina de Arrochella e Tavora.	D. Jeronyma de Moraes de Araujo Chaves.
				Heitor da Arrochella Leborão de Almeida Sodré, Sr. dos Morg. da Ameixoeira, Paço e Arochella.
				D. Bernarda Maria de Castro Moraes e Tavora.
		D. Maria Barbara de Sousa Pereira Yebra e Oca.	Alexandre de Sousa Pereira, Successor, Alcaide Mór de Piconha, Tenente Coronel de Cavallaria, e F. da C. R.	Antonio de Sousa Pereira, Sr. do Morg. e Prestimonio de S. Miguel de Villar de Perdizes, Cap. de Dragões, Cav. da Ord. de Chr.
			D. Beatriz Agostinha de Yebra e Oca Cabeça de Vaca e Ribadenera.	D. Genebra de Alvim Portugal.
				D. Pedro Isidro de Yebra, pelo seu Casam. Sr. de Lancara, em Galiza.
				D. Maria Josefa de Oca e Olhoa. H.

Digitized by Google

Digitized by Google

Antonio Bernardo de Sá Soutomaior, Successor, Bacharel, e Tenente de Voluntarios Realistas de Braga, Herdeiro.	Francisco Bernardo de Sá Soutomaior, Successor, e pelo seu Casam Sr. da quinta do Lugar, Vereador e Capitão de Voluntarios Realistas do Braga.	D. Luiza Caetana de Barbosa e Sá, Successora. H.	D. Rosa de Sá Diniz.	Miguel da Cunha Diniz da Victoria, Sr. da quinta do Assento, e Capella da Esperança em Gondizalves, Vereador em Braga.
				D. Tecla de Sá Soutomaior.
			Luiz Barbosa de Faria e Barros, Coronel de Infanteria na Bahia.	Bartholomeu de Barbosa Faria, Sr. do Morg. de Aborim e seus Padroados, F. de Antigo Solar e da C. R., teve B. leg. em
				D. Maria Ribeiro de Brito.
		Mathias de Araujo Ribeiro de Barbosa, Sr. da quinta do Assento e da Capella da Esperança, pelo seu Casamento, Filho 2.°	João de Faria Ribeiro, Successor.	Diogo Fernandes de Faria Ribeiro, Sr. do Morg. do Paço Velho, em Santo Estevão da Faelha.
				D. Francisca Alves de Barbosa.
			D. Rosa Maria Pereira.	Manoel Fernandes Pereira.
				D. Maria da Costa.
		Antonio José Pereira Soares de Lanções, Sr. da quinta do Lugar.	Antonio Fernandes de Oliveira.	Antonio Fernandes de Oliveira.
				D. Francisca Leite.
	D. Josefa Severina Soares de Lanções. H.		D. Maria Josefa Soares Pereira de Sá Lanções.	Francisco de Sousa de Castro e Lanções, Sr. da Casa da Torre em Val de Vez de Tora, e F. da C. R., teve B.
				.....
		D. Jacinta Margarida Pereira Peixoto.	Jeronymo Peixoto Pereira Campos.	Francisco Peixoto.
				D. Maria Francisca de Campos.
			D. Josefa Maria Pereira.	Jacinto Pereira.
				D. Maria Sofia.

Digitized by Google

Digitized by Google

Antonio de Faria Machado, Vereador da Camara de Braga, e F. da C. R.	Antonio de Faria Machado, Vereador da Camara de Braga, F. da C. R., Filho 2.º	Antonio José de Faria Machado, Successor, e pelo seu Casam. Sr. do Morg. de S. Miguel, Vereador da Camara de Braga, e F. da C. R.	Sebastião Luis de Faria Machado e Gusmão, Successor, e pelo seu Casam. Sr. da quinta do Tojal, Vereador da Camara de Braga, e F. da C. R.	João de Faria Machado, Sr. da Casa da Bagoeira, em Barcellos, e pelo seu Casam. da das Ortas, em Braga, e F. da C. R.
				D. Catharina da Cunha e Gusmão. H.
			D. Innocencia de Lima e Abreu. H.	Antonio de Lima de Abreu, Sr. da Casa do Tojal em Moz, e F. da C. R.
				D. Maria de Mello e Lima, sua parenta.
		D. Maria Thomazia de Miranda. H.	Manoel Felis Pereira de Miranda, Successor, e Sarg. Mór da Camara de Braga.	João Pereira de Miranda, Sr. do Morg. de S. Miguel ou do Parto supposto, em Guimarães.
				D. Ignez Maria Pimentel.
			D. Anna Maria Antonia de Abreu.	Manoel de Abreu de Lima Soutomaior, Sr. da Casa de Juste, Sarg. Mór de Inf., Cav. da Ord. de Chr., e M. F.
				D. Antonia Filippa Paes de Araujo. H.
	D. Maria Magdalena Pinto de Abreu.	Manoel José Pinto de Abreu Calheiros, Successor, Cap. Mór de Albergaria.	Belchior Pinto de Abreu, Successor.	Miguel de Abreu, Sr. da Casa do Casal, em Fornellos.
				D. Maria de Barbosa.
			D. Marianna da Costa.	André Gonçalves Couto, Sr. da Casa do Vinhal, em S. Martinho do Rio máo.
				D. Pascoa da Costa.
		D. Anna Joaquina de Araujo. H.	Manoel de Araujo, Abbade de Cabanellas, teve B. em	João Gonçalves de Araujo.
				D. Maria de Araujo Dosguimarães.
			Francisca Quiteria.	Francisco Pereira.
				Josefa da Silva.

Digitized by Google

Digitized by Google

Gaspar José da Costa Pereira de Gouvêa, Successor, Alc. Mór de Ervededo, Cav. da Ord. de Chr. e F. da C. R. Casado pela 2.ª vez, com D. Clara Maria Corrêa Barreto; de quem teve Antonio Luiz da Costa Pereira de Vilhena Coutinho, Successor, Bacharel em Leis, Cav. da Ord. de Chr., e F. da C. R.	Rodrigo Antonio da Costa Pereira de Gouvêa, Successor, Mestre de Campo de Aux., Gov. de Melgaço, F. da C. R.	Luiz Manoel da Costa Pereira de Gouvea, Successor, e Cav. da Ord. de Chr.	Manoel de Gouvea e Figueiredo, pelo seu Casam. Sr. do Morg. da Roda, Proprietario do Off. de Escrivão da Camara de Braga, Fam. do S. Off., Cav. da Ord. de Chr.	Balthazar Martins do Figueiredo.
				D. Maria de Gouvêa.
			D. Josefa Soares Pimenta Pereira da Costa. H.	João Soares da Costa, Sr. do Morg. da Roda, termo da Barca.
				D. Maria Pimenta Bernardes.
		D. Josefa Catharina de Abreu Soares.	Agostinho da Costa Barreto, Capitão de Ordenanças, e Fam. do Santo Officio.	Pedro Fernandes Rodrigues.
				D. Catharina da Costa Cardoso.
			D. Elena Gomes de Abreu.	Gaspar Cerqueira de Barbosa.
				D. Anna de Lira de Brito.
	D. Ignacia Clara Rosa de Vilhena Coutinho, Açafata.	Antonio Luiz Coutinho Pereira, Successor.	Joronymo Pereira de Azevedo, pelo seu Casam. Sr. do Morg. de Soudos, e Cap. Mór de Mafra.	Nicoláo Dias de Miranda, Cap. Mór de Mafra, e Cav. da C. R.
				D. Ignacia Pereira de Azevedo.
			D. Clara da Fonseca Coutinho. H.	João Alvares da Fonseca Coutinho, Sr. do Morg. de Soudos, termo de Santarèm.
				D. Leonor da Fonseca e Silva.
		D. Apolonia Maria Pacheco de Sousa, Dona da Camara da Rainha D. Marianna Victoria.	Antonio Pacheco de Sousa, Successor, e F. da C. R.	João Pacheco de Sousa, Sr. do Morg. destes (á Penha em Lisboa), F. da C. R.
				D. Maria Margarida Lobo.
			D. Anna Maria de Boelman da Gama Soutomaior.	Henrique Boelman, Rezidente dos Estados Geraes, em Portugal.
				D. Natalia da Gama Soutomaior.

Digitized by Google

Digitized by Google

Joaquim Jeronymo da Cunha Reis da Motta Godinho, Sr. da Casa da Vacaria, Cav. na Ordem de Chr., e Coronel do Regimento de Milicias de Braga.	Antonio José da Cuha Reis da Motta Godinho, Deputado da Junta do Alto Douro, e Cav. da Ordem de Chr.	Lucas da Motta da Cunha Reis.	João da Motta de Cunha.	Domingos da Cunha e Sequeira.
				D. Maria dos Reis e Sampaio.
			D. Anna Francisca de Araujo.	Paulo Francisco de Araujo.
				D. Senhorinha Fernandes de Azevedo.
		D. Maria Josefa Godinho da Cunha Reis, sua Prima.	João Martins Godinho e Freitas.	João Alves de Faria.
				D. Francisca Martins Taveira.
			D. Marianna da Motta e Cunha.	Domingos da Cunha de Sequeira, acima.
				D. Maria dos Reis e Sampaio, acima.
	D. Maria José da Cunha Corrêa.	Manoel Rodrigues Carneiro, Sr. da Casa do Outeiro, Sarg. Mór de Malta, e Cav. da Ord. de Christo.	João Rodrigues Carneiro.	João Rodrigues Carneiro.
				D. Maria Gomes da Costa e Vasconcellos.
			D. Maria Ribeiro de Araujo.	Antonio de Araujo Ribeiro.
				D. Francisca Ribeiro.
		D. Maria Lopes Corrêa de Azevedo.	Custodio Lopes de Azevedo.	Manoel Gonçalves de Azevedo.
				D. Izabel Gonçalves do Couto.
			D. Izabel Corrêa de Azevedo.	Antonio Corrêa da Silva.
				D. Magdalena Rodrigues Peixoto.

Digitized by Google

Digitized by Google

José Julio de Magalhães Azevedo e Vasconcellos Sousa e Alvim, Successor, e Tenente de Voluntarios Realistas de Braga.	Francisco XavierDuarte, Successor, e Capitão de Aux.	Francisco Xavier Duarte, Successor, e Capitão de Ordenanças.	Manoel Duarte, Successor, e Cap. de Ordenanças.	Adriano Duarte, Sr. da Casa de Pereira, em São Martinho de Dume, de Braga.
				D. Jeronyma Lopes.
			D. Maria Lopes Peixoto.	Francisco Peixoto, Sr. da Casa das Pedras, em Palmeira de Braga.
				D. Maria Lopes.
		D. Maria de Jesus de Magalhães.	Sebastião Martins Sequeira.	Custodio Martins Sequeira.
				D. Anna Manoel.
			D. Anna Maria de Magalhães.	David Fajardo.
				D. Maria de Magalhães.
	D. Maria Rosa de Azevedo Vasconcellos Sousa e Alvim.	Belchior de Azevedo e Vasconcellos Sousa e Alvim, Successor, teve B. leg. de	Pedro José Maria de Azevedo Vasconcellos e Magalhães, Sr. do Morg. de Souto, e da quinta de Paço, pelo seu Casamento.	Belchior de Azevedo e Vasconcellos de Magalhães, Sr. da quinta da Levada, em Prozello de Amares.
				D. Clara Anna Maria Borges e Castro.
			D. Maria Magdalena de Sousa e Alvim. H.	Bento de Sousa e Alvim, Sr. do Morg. do Souto e da quinta do Paço, em Barbudo, e Cap. Mór de Regalados.
				D. Antonia Maria Pereira do Lago Abreu e Lima, sua Parenta.
		Rosa Rodrigues Ferreira.	Manoel Rodrigues.	Domingos Rodrigues.
				Senhorinha Fernandes.
			D. Anna Maria Ferreira Corrêa.	João Corrêa.
				D. Izabel Ferreira.

Digitized by Google

Digitized by Google

		João Caetano Pereira Soares, Successor, Cavalleiro na Ordem de Christo, Formado em Canones, e Fam. do Santo Officio.	João Luiz da Costa, Successor, e Familiar do Santo Officio.	Pedro Simões, Sr. da quinta de Solho e da Casa de Caldeiroa, em Guimarães.
				D. Angela Luiza da Costa.
	Manoel Joaquim Pereira Soares de Azevedo, Successor, Juiz de Fora de Algoso e Tenente Coronel de Milicias de Villa do Conde.		D. Rosa Maria Soares.	Manoel Soares Pereira.
				D. Maria Pereira.
			Simão de Azevedo Moreira, Sargento Mór pago na America.	Manoel de Azevedo Moreira.
		D. Maria Clara de Azevedo Moreira e Vasconcellos.		D. Maria Duarte.
			D. Quiteria Eugenia Gomes de Vasconcellos.	Manoel da Costa Guimarães, pelo seu Casam. Sr. da quinta do Ribeiro, em Cerzedo.
João Pereira Lobo de Arrochella Machado e Couros. Herdeiro.				D. Senhorinha Gomes Monteiro. H.
			Simão Lobo de Sousa Machado Pereira, Successor, Cav. da Ordem de Christo, e Familiar do Santo Officio.	Pedro da Costa Pereira, Sr. da Casa de Santão pelo seu Casam., e Vereador em Guimarães, Cav. da Ord. de Chr., e Fam. do S. Off.
		Rodrigo Lobo de Sousa Machado de Couros, Successor.		D. Josefa Maria de Sousa Lobo Machado. H.
	D. Emerenciana Ludovina de Sousa Lobo Machado e Couros.		D. Emerenciana Thereza de Sá Soutomaior e Vasconcellos.	Antonio de Couros Carneiro, Sr. do Morg. de S. Bento e da Honra de Estromil, Brigadeiro de Caval., Cav. da Ord. de Chr., e F. da C. R.
				D. Maria Luiza de Sá Soutomaior.
			Nicoláo da Arrochella Vieira de Almeida Sodré, Successor.	Heitor da Arrochella Leborão Almeida Sodré, Sr. dos Morg. de Ameixoeira, Paço, e Arrochella.
		D. Bernarda Josefa Pereira de Soutomaior.		D. Bernarda Maria de Castro e Tavora.
			D. Francisca Victoria Pereira de Soutomaior.	Antonio Pereira Malheiro, Sr. da Casa de Cartemil, e F. da C. R.
				D. Anna Antonia Pereira Ferraz.

Digitized by Google

Digitized by Google

		Alexandre Luiz de Barros Pereira Pinto, Successor, e pelo seu Casam. Sr. da Casa da Boca, Cadete de Cavallaria.	Pedro de Barros Nunes, Successor.	Belchior de Barros Nunes, Instituidor da Capella da Conceição, e Morg. de Bouca em S. Jorge dos Arcos.
				D. Angela Pereira Cerqueira.
	José Manoel de Mello Pereira Pinto de Araujo de Lima e Abreu, Sr. do Morgado de Fundevilla, em Soutello de Larim que rivindicou, Capitão de Artilharia. Filho 2.º		D. Maria Josefa Pereira Pinto Fagundes.	João Pereira Pinto, Sr. da Casa de Sá, Mestre de Campo de Aux. na guerra da Acclamação, e M. P.
				D. Francisca de Barros de Barbosa, 2.ª mulher.
			Pedro Pereira da Silva, Successor da Casa de seu Pai, Vereador da Camara de Braga.	Francisco Pereira da Silva, Sr. do Morg. da Boca, e Vereador da Camara de Braga.
		D. Maria de Mello da Silva Coelho Pereira de Araujo e Azevedo de Lima e Abreu. H.		D. Filippa de Lima e Abreu, Sr.ª da quinta da Camara do Couto de Moure.
Miguel Maria de Mello Pereira Pinto de Azevedo Coutinho Telles de Loureiro, Successor.			D. Izabel Maria Pereira de Araujo e Azevedo.	Fernão Pereira de Araujo e Azevedo, Sr. do Morg. das Chosas, teve B. leg. em
				Maria de Brito Barreira.
		Pedro Alves da Cunha de Azevedo Coutinho Telles de Loureiro, Alcaide Mór de Marzagão, e Cav. da C. R	Francisco Telles de Loureiro, Alcaide Mór de Marzagão, Cav. da Ord. de Chr., e Cav. da C. R.	Luiz de Loureiro de Abreu, Alcaide Mór de Marzagão, Cav. da Ord. de Chr., e Cav. da C. R.
				D. Leonor Silgueira de Loureiro, sua parenta.
	D. Antonia Barreto de Azevedo Coutinho Telles de Loureiro.		D. Antonia Barreto da Fonseca de Azevedo Coutinho.	Manoel de Pina de Abreu e Vasconcellos, Com. na Ord. de Chr., e Cap. Commandante da Fronteira de Marzagão.
				D. Ignez Pinto do Rego de Azevedo Coutinho.
			André Cardoso de Miranda, Cav da Ord. de Chr., Cap. de Infanteria, e Cav. da C. R.	Mathias do Couto, Servio em Marzagão, Cav. da C. R.
		D. Ignez de Castro Valente do Rozario.		D. Ignez Cardoso de Miranda
			D. Guiomar Joaquina da Silva.	João Tavares da Silva, Servio em Marzagão.
				D. Izabel Rodrigues da Costa.

Digitized by Google

Digitized by Google

Manoel Leite de Bragança Faria Corrêa e Mello, Successor, e F. da C. R.	José Leite de Bragança de Faria Corrêa e Mello, Successor, e pelo seu Casam. Sr. das Casas de Fundevilla, Avelar, e Espinhoza. F. da C. R.	José Lino de Bragança de Faria Leite Corrêa, Successor, e F. da C. R.	Hipolito de Meirelles Fayão, Successor, e pelo seu Casam., Sr. da Casa da Penhalonga, Cav. da Ord. de Christo, e F. da C. R.	Domingos de Meirelles Nogueira, Sr. da Casa de Nogueira, em S. Pedro de Cete, e F. da C. R.
			D. Margarida de Faria Leite Corrêa. H.	D. Maria de Barbosa.
				Manoel Leite de Faria Corrêa, Sr. da Casa de Penhalonga, termo de Barcellos.
				D. Angela de Brito e Lima.
			João de Freitas Mello e Castro Pereira e Sampaio, Provedor de Lamego, Filho 2.º	João de Freitas e Castro, Sr. da Lagoa de Rodrigo de Freitas no Rio de Janeiro.
		D. Leonor de Freitas Mello e Castro.		D. Leonor Maria de Mello.
			D. Catharina Luiza Coelho da Motta e Vasconcellos.	João Antonio de Vasconcellos, Sr. das Casas, da Torre da Motta, e da Carrapatosa junto a Guimarães.
				D. Maria Josefa Coelho.
		Ignacio Peixoto da Cunha e Sampaio, Successor, e pelo seu Casam. Sr. da Casa da Espinhosa.	Manoel Henriques de Sampaio, Successor.	Antonio de Sampaio, Sr. das Casas de Fundevilla em Juqueiros, e de Avellar em Pombeiro.
				D. Joanna do Valle Peixoto.
			D. Anna Maria da Cunha e Almeida.	João de Almeida, Pelo seu Casam. Sr. da Casa dos Pombaes.
	D. Maria das Dores Peixoto Becellar. H.			D. Antonia Alvares da Cunha. H.
			Miguel Bento Bacellar de Andrada, pelo seu Casam. Sr. da Casa da Espinhoza, e Ouvidor em Linhares.	Mtguel Fernandes Bacellar, Desembargador da Casa da Supplicação.
		D. Anna Clara Bacellar de Andrada. H.		D. Thereza Maria Palhares.
				Antonio Gonçalves de Castro, pelo seu Casam. Sr. da Casa da Espinhosa, em S. Tiago de Sôpo.
			D. Anna Micaella de Castro. H.	D. Joanna de Faria. H.

Digitized by Google

Digitized by Google

José Corrêa Pimenta Feijó da Gama Castro e Lira. Herdeiro.	Joaquim Thomaz Corrêa Pimenta Feijó, Successor, e pelo seu Casam. Sr. da Casa da Cordeirà.	Antonio Corrêa Pimenta Feijó, Successor.	Thomaz Corrêa Feijó, Successor, e Governador do Forte de Ancora.	Manoel Corrêa Feijó, Sr. da Casa da Anta da Corrilhàa, Cav. de Geração.
				D. Maria Magdalena Dosguimarães, sua Parenta.
			D. Maria Izabel de Barbosa Pimenta.	Balthazar de Barbosa e Araujo, Sr. da quinta de Mujaens, em Barcellos, e Cav. de Geração.
				D. Joanna Antonia Pimenta Furtado de Mendonça.
		D. Rosa de Moraes Pacheco.	Manoel Rodrigues Pereira, Capitão na America.	Francisco Fernandes Pereira.
				D. Esperança Rodrigues.
			D. Agostinha Maria Pacheco de Moraes.	Antonio Pacheco.
				D. Rosa de Moraes.
		Lourenço da Gama Castro e Lira, Successor.	Lourenço Pedro da Gama Sousa e Castro, Successor.	Antonio de Azevedo da Gama, pelo seu Casam. Sr. da Casa da Cordeira, em Melgaço, e Cav. de Geração.
				D. Antonia de Castro e Sousa. H.
			D. Anna de Lima.	João de Lima, teve B. leg.
	D. Caetana da Gama Castro e Lira. H.			.....
		D. Rita de Castro.	D Manoel José de Castro e Mello, Successor, e pelo seu Casam. Sr. do Morg. Solar da Torre do Fecho e da Casa da Boavista. Seu Tio.	D. Fernando Antonio de Castro Bulhão y Figueiroa, Sr. do Morg. Solar da Guarda em Galiza.
				D. Marianna Josefa Barreto de Mello e Sousa.
			D. Antonia Maria de Castro e Sousa. H.	Fernando Lobato de Castro, Sr. do Morg. Solar da Torre do Fecho, e da Casa da Boavista, em Melgaço, teve B. leg. em
				Maria Gonçalves.

Digitized by Google

Digitized by Google

Simão Pereira Velho de Moscozo, Commendador na Ordem do Christo, F. da C. R. Herdeiro.	Luiz Pereira Velho de Moscozo, Successor, Commendador na Ord. de Chr., Coronel de Milicias de Vianna, e F. da C. R.	Marcos Pereira Velho de Moscozo, Successor, e Cav. na Ord. de Chr.	Simão Pereira Velho de Moscozo, Successor.	Marcos Pereira Velho de Moscozo, Sr. da Casa de Berjoeira, em Monção, Padr. de Jolda e de Paderne.
				D. Maria Luiza Bernardes Ponce de Leão.
			D. Maria Luiza de Sousa.	Pedro de Sousa.
				D. Brites de Castro.
		D. Thereza Rodrigues Caldas.	Antonio Rodrigues Villarinho, abaixo.	Manoel Rodrigues, abaixo.
				D. Maria Villarinho, abaixo.
			D. Anna de Caldas, abaixo.	Manoel de Lima, abaixo.
				D. Anna de Caldas, abaixo.
	D. Luiza Maria Cleofe Pereira Caldas, sua Prima.	Luiz Rodrigues Caldas, Cav. na Ord. de Christo.	Antonio Rodrigues Villarinho.	Manoel Rodrigues.
				D. Maria Villarinho.
			D. Anna de Caldas.	Manoel de Lima.
				D. Anna de Caldas.
		D. Maria Gertrudes Rosa Pereira de Sousa.	Simão Pereira Velho de Moscozo, acima.	Marcos Pereira Velho de Moscozo, acima.
				D. Maria Luiza Bernardes Ponce de Leão, acima.
			D. Maria Luiza de Sousa, acima.	Pedro de Sousa, acima.
				D. Brites de Castro, acima.

Digitized by Google

Digitized by Google

Antonio Teixeira Coelho, Alcaide Mór de Alfeizarão, Cav. da Ord. de Chr., Herdeiro.	José Teixeira Coelho Vieira de Queiroz, Successor, Alcaide Mór de Alfeizarão, e Cav. da Ord. de Christo.	Joaquim José Vieira de Queiroz Freire de Sousa, Successor.	Manoel Vieira Carneiro Freire de Sousa, Successor.	Gonçalo Vieira de Sousa Carneiro, Sr. da Casa da Gandra, em Penafiel.
				D. Maria da Cruz e Campos.
			D. Brizida Maria Teixeira de Queiroz.	Serafim Teixeira Castanho de Lira.
				D Maria de Meirelles e Queiroz
			João Pacheco de França.	Antonio Pacheco de França.
		D. Josefa Luiza da Silva Pacheco e França.		D. Maria Francisca Pacheco.
			D. Josefa Teixeira da Silva.	Gaspar do Babo Coelho.
				D. Maria Josefa de Figueiredo.
			Mathias Lopes.	Antonio Lopes.
		Antonio Lopes de Oliveira.		D. Magdalena Annes.
			D. Maria Martinz de Oliveira.	João Martinz.
	D. Margarida Miquelina Maxima de Oliveira.			D. Maria de Oliveira.
			Jorge Pereira.	Macario Pereira.
		D. Maria Rosa Angelica Pereira.		D. Maria Antonia.
			D. Maria Rosa da Costa.	José da Costa.
				D. Maria Catharina.

Digitized by Google

Digitized by Google

João Huet Bacellar Guedes Pinto de Souto-maior, Alferes da Guarda Imperial do Imperador do Brasil.	Antonio Huet Bacellar de Soutomaior Pinto, Tenente Coronel de Infanteria, e Cav. da Ord. de S. Bento de Aviz. Filho 2.°	Duarte Claudio Huet Bacellar de Soutomaior, Successor, e pelo seu Casam. Sr. das quintas de Ruival e Rececinhos.	Lourenço Huet Bacellar de Soutomaior, Successor, e Cav. da Ord. de Christo.	Duarte Claudio Huet, Sr. do Morg. do Paraizo, e Escrivão da Camara Secular do Porto, Filho 2.°
				D. Maria Josefa de Freitas. H.
			D. Victoria de Lacerda Botelho Pinho Pereira de Vasconcellos.	Diogo Moreira Cardoso de Vasconcellos, Cav. da Ord. de Chr.
				D. Izabel Violante de Vasconcellos Tavares.
		D. Anna Joaquina Guedes de Carvalho. H. 1.ª mulher.	Victorianno José Mendes de Carvalho, Successor, e pelo seu Casam. Sr. da quinta de Ruival; Doutor.	Bernardo Mendes de Carvalho, Sr. da quinta de Recesinhos, em Ribatamega.
				D. Maria Camello de Sousa.
			D. Angelica Maria Guedes. H.	Luiz Pinto da Fonseca, Sr. da quinta de Ruival, em Santo André de Ribatamega.
				D. Luiza da Fonseca Pinto.
	D. Maria Theodora Ribeiro.	Manoel Francisco Ribeiro.	José Ribeiro.	João Manoel Ribeiro.
				D. Magdalena Lopes.
			D. Francisca do Rosario.	Domingos Gonçalves.
				D. Antonia Gonçalves.
		D. Rafaella Raymunda Ricarda Ribeiro, sua Sobrinha.	Pedro do Rosario Ribeiro.	José Ribeiro, acima.
				D. Francisca do Rosario, acima.
			D. Antonia Angelica de Barboza.	Antonio Alves Barboza.
				D. Antonia dos Reis.

Digitized by Google

Digitized by Google

			Heitor de Vasconcellos da Silva e Barros, Successor, e pelo seu Casam. S. das Casas de Lucim, Villacova e Travaços, Cav. da Ord. de Christo.	João da Silva Vasconcellos e Mello, Sr. da Casa de Sinfaens, e pelo seu Casam. das de Canavezes e Quebrada.
	Victorino José Monteiro de Vasconcellos Mourão, Successor, e pelo seu Casam.	D. Brizida José Maria de Vasconcellos. H.	D. Felicia Angelica Ferraz. H.	D. Sebastianna de Barros de Novaes. H.
				Manoel da Silva Mendo e Sousa, Sr. das Casas de Lucim, e Villacova, em Penafiel, e pelo seu Casam. da de Travaços.
				D. Marianna Ferraz de Figueiredo Monteroso. H.
	Sr. das Casas de Folhadella, Gurjaens, Goivinhas e Ribaboa, Tenente de Cavallaria, e F. da C. R.	João Monteiro de Vasconcellos Mourão, pelo seu Casamento Sr. das Casas de Sinfaens, Canavezes, Quebrada, Lucim, Villacova e Travaços, F. da C. R. Filho 2.°	João Monteiro de Vasconcellos Pires Mourão, Sr. da Casa de Lordello (em Suc, a seu Tio Matern. o Desemb. do Paço Fernando Pires Mourão) e pelo seu Caz. da de Quintãa, F. da C. R.	Jeronymo Monteiro de Vasconcellos e Azevedo, Sr. das Casas de Boveiro em Abragão, Santa Ovaia em Paços de Sousa, e Villamaior, Cav. de Chr. e F. da C. R.
			D. Clara Rosa de Magalhães. H.	D. Anna Mourão de Figueiredo. H.
				João Pinto de Moura e Menezes, pelo seu Casam. Sr. da Casa da Quintãa, e Cav. de Geração.
Victorino Monteiro de Vasconcellos de Magalhães Mourão Herdeiro.				D. Marianna de Magalhães e Silva. H.
				Francisco Alves Rodrigues de Sousa, Sr. da Casa de Ribaboa.
		Francisco Alves de Magalhães de Carvalho, Successor, e pelo seu Casam. Sr. das Casas da Folhadella, Garjaens e Gouvinhas.	José Alves Rodrigues de Sousa, Successor.	D. Maria Alves da Conceição.
				João de Magalhães de Figueiredo, Sr. da Casa de Goiães.
			D. Maria dos Santos de Magalhães.	D. Maria de Carvalho e Mello.
	D. Maria Preciosa de Magalhães. H.			
			Antonio Rodrigues Nunes da Silva, Successor, e pelo seu Casam. Sr. das Casas de Gurjaens e Goivinhas.	Diogo Rodrigues da Silva, Sr. da Casa da Folhadella em Villareal, e Cap. de Infanteria.
		D. Anna Joaquina de Figueiredo. H.		D. Anna Nunes Lobo.
				Pedro Nunes de Figueiredo, Sr. das Casas de Gurjaens, e Goivinhas.
			D. Maria Alves de Figueiredo. H.	D. Paula Alves de Azeredo.

Digitized by Google

Digitized by Google

	Francisco Antonio de Araujo e Azevedo, do Conselho d'El-Rei, Brigadeiro dos Reaes Exercitos, Commendador na Ordem de Chr., F. da C. R., e Cap. Gen. dos Açores, onde ✠ Filho, 4.°, 2.° marido. — (Irmão de Antonio de Araujo e Azevedo, 1.° Conde da Barca, Conselheiro, Ministro e Secretario do Estado; e de João Antonio de Araujo e Azevedo, Com. de S. Pedro do Sul, e Conselheiro da Fazenda.)	Antonio Pereira Pinto de Araujo Fagundes, Successor, e pelo seu Casam. Sr. das Casas das Chosas e Prova.	Tristão Pereira Pimenta de Azevedo, pelo seu Casam., Sr. da quinta de Sá, e Provedor de Guimarães.	Fernão Velho de Araujo e Azevedo, Sr. dos Morg. das Chosas, nos Arcos e Prova na Barca, F. de Geração, Filho 1.°, teve B. leg. em Maria de Brito Barreira.
			D. Violante Josefa Pinto Pereira. H.	João Pereira Pinto, Sr. da quinta de Sá, em Ponte de Lima, Mestre de Campo de Aux. na Guerra da Acclamação, e M. F. D. Francisca de Barros Barbosa. 2.ª mulher.
Antonio de Araujo e Azevedo Successor, de seus Tios, com mercê de Commenda, e Alcaidaria Mór, F. da C. R.		D. Marqueza de Araujo e Azevedo, sua Prima. H.	Luiz de Araujo de Azevedo, Successor, Cav. da Ord. de Christo, e F. da C. R. D. Clara de Magalhães de Abreu.	Antonio de Araujo de Azevedo Pereira, Sr. dos Morg. das Chosas e Prova, Ten. de Mestre de Campo Gen., Cav. de Chr., F. da C. R., Fil. 2.° D. Luiza Maria de Araujo Barbosa Bandeira. Gonçalo de Magalhães de Abreu, Sr. da Casa de Soutello, e Doutor. D. Filippa do Rego de Abreu.
	D. Francisca Antonia de Sá Soutomaior.	Antonio José de Magalhães Pereira Caldas, Successor. D. Maria Jacinta de Sousa e Brito.	Payo Gomes de Caldas, Sr. do Morg. do Paço da Estrella, e pelo seu Casam. da quinta de Santa Martha, Cap. de Inf., e Fam. do Santo Officio. D. Francisca Josefa de Sá Soutomaior. H. Gaspar Gonçalves Simões, Fundador da Casa do Requeixo, nos Arcos, e Cav. da C. R. D. Maria de Sousa e Brito.	Lourenço Barbosa de Caldas, Cav. de Geração. D. Andreza Pereira de Paços. Felis da Rocha Barbosa, Sr. da quinta de Santa Martha de Vianna. D. Maria de Sá Soutomaior. Gaspar Gonçalves. D. Maria Jacinta Martins. Verissimo de Sousa e Araujo. D. Francisca de Antas de Brito.

Digitized by Google

Digitized by Google

		Santos Luis Barreto de Lima de Antas, Successor, e Cav. na Ord. de Christo.	Santos Barreto de Lima de Antas, Successor.	Jacome Barreto de Antas, Sr. da quinta do Espirito Santo, na Feitoza, termo de Ponte de Lima.
				D. Anna Barreto de Lima.
			D. Maria da Cunha Pereira de Araujo.	Antonio da Cunha Pereira.
	Gaspar Barreto de Lima de Antas, Successor.			D. Maria de Araujo.
			Manoel de Abreu de Lima, Ten. de Cav. na Guerra da Liga., e M. F., teve B. em.	João Gomes de Abreu de Lima, Sr. da Casa do Paço de Refoios, e M. F.
		D. Anna Thereza de Abreu de Lima.		D. Marianna de Vasconcellos Malheiro.
				.....
Luiz de Sousa Pereira Marinho Barreto de Lima de Antas. Herdeiro.			D. Antonia Soares.	.....
			Francisco José de Sousa e Amorim, Successor, e pelo seu Casam. Sr. da Casa da Poza.	José de Sousa Pereira do Lago e Amorim, Sr. da Casa dos Cazaes e quinta de Provezende.
		Manoel José de Sousa Pereira Marinho de Amorim, Successor.		D. Angela Pereira Falcão de Sousa
			D. Maria Victoria Marinho Falcão. H.	Luis Antonio de Amorim Marinho, Sr. da Casa da Poza.
	D. Marianna Malheiro de Sousa e Menezes.			D. Maria Quiteria da Gama e Castro.
			Alexandre José de Sousa de Menezes, pelo seu Casam. Sr. da Casa de Cartemil, do Praso de Fernandeira e do Morg. de Navaes, Moço da Real Camara, e Cav. da Ord. de Christo.	Alexandre Luis de Sousa e Menezes, Coron. da 1.ª Plana da Corte, Gov. de Santos, e Cav. da Ord. de Christo.
		D. Maria do Carmo de Sousa Malheiro de Menezes.		D. Caetana Maria Brandão de Mendonça. H.
			D. Anna Pereira Malheiro Guedes de Soutomaior. H.	Gaspar Malheiro Pereira de Soutomaior, Sr. da Casa de Cartemil, pelo seu Casam. do Praso de Fernandeira, e do Morg. de Navaes, F. da C. R.
				D. Luiza de Sá Guedes. H.

Digitized by Google

Digitized by Google

Arnaldo VanZeller.	João VanZeller.	Arnaldo João VanZeller, Cav. da Ord. de Christo, passou a este Reino.	Luiz Vanzeller Cavalleiro Hollandez.	Arnaldo VanZeller, Cav. Hollandez, natural de Roterdam.
				Emerencianna Vander Stegen, 2.ª mulher.
			Joanna Harles.	Henrique Harles, Cav. Hollandez, natural de Gondy.
				Adrianna Povio.
		D. Anna Francisca Henkell.	Pedro Henkell, passou a este Reino.	Tillman Henkell, Cav. Hamburguez.
				Anna Henkell.
			D. Anna Maria Palmer.	Samuel Palmer, Cav. Inglez, passou a Portugal.
				D. Leonor Maynard.
	D. Anna Francisca Henkell, sua Prima.	Ignacio Antonio Henkell.	Pedro Henkell, acima.	Tillman Henkell, acima.
				Anna Henkell, acima.
			D. Anna Maria Palmer, acima.	Samuel Palmer, acima.
				D. Leonor Maynard, acima.
		D. Dorothea Kopcke.	Christianno Kopcke.	Nicoláo Kopcke, Cav. Hamburguez.
				Emerencianna Chrockman.
			Dorothea Moring.	João Moring.
				Dorothea Ignacia Wittimgham.

Digitized by Google

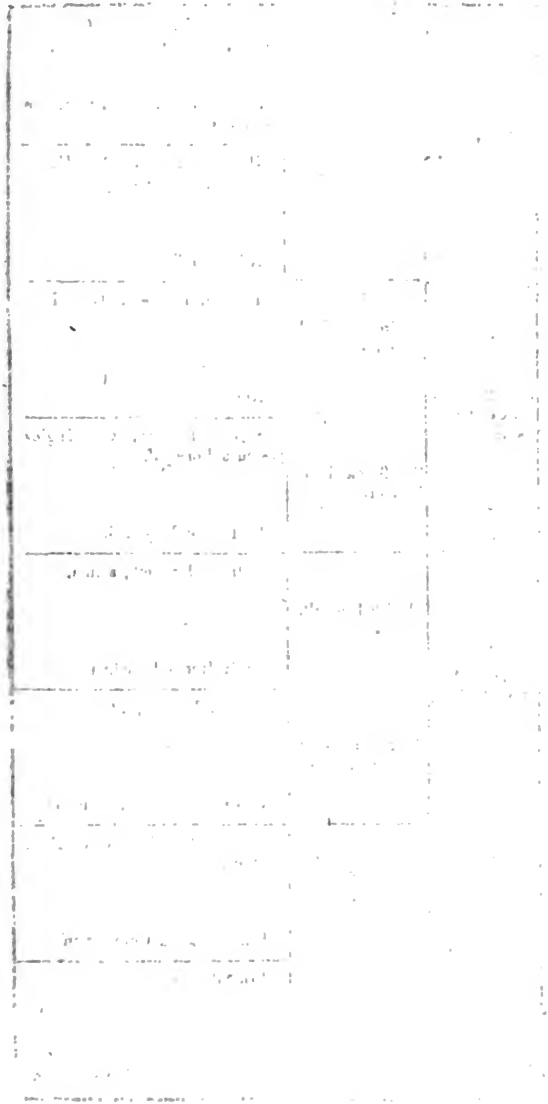

Digitized by Google

Domingos Luiz da Silva Souto e Freitas, F. da C. R. Herdeiro.	João Luiz da Silva Souto e Freitas, TenenteCoronel deCavallaria Reformado, Cav. da Ord. de Christo, e F. da C. R.	Domingos Luis de Souto e Freitas, Doutor de Capello, Cav. da Ordem de Christo.	Luiz Antonio do Souto e Freitas, Cap. dos Privilegiados das Reaes Fabricas do Douro, e Cav. da Ord de Christo.	Luis Antonio Souto.
				D. Maria Francisca e Freitas.
			D. Antonia Maria da Conceição Pereira.	Antonio Pereira da Silva.
				D. Antonia Maria.
		D. Anna Margarida Ribeiro de Faria.	Francisco Ribeiro de Faria, Successor, Cav. da Ordem de Christo, Fam. do Santo Officio.	João Ribeiro de Faria, Sr. da Casa de Pousada, em Santa Eulalia de Barrozas.
				D. Sebastianna Ribeiro.
			D. Anna Maria daNatividade Pinto.	Manoel Pinto, Sr. da Casa do Cannavial.
				D. Maria da Natividade.
	D. Marianna Victoria de AzevedoCastro e Menezes.	Diogo Francisco de Almeida Azevedo e Vasconcellos, Successor, e F. da C. R.	Christovão de Almeida Azevedo e Vasconcellos, Successor, e F. da C. R.	Diogo Francisco de Almeida Azevedo e Vasconcellos, Sr. de Reguengo de Laíões, e da quinta do Testamento, F. da C. R.
				D. Clara Thereza de Almeida Leitão.
			D. Delfina Felicianna Barbara de Menezes.	João Bernardo Pereira Coutinho de Vilhena, Sr. da Casa de Penedono, Cap. Mór desta Villa, Cav. da Ord. de Chr., e F. da C. R.
				D. Joanna Thereza de Menezes.
		D. Caetana Luiza da Mesquita e Castro.	Francisco Antonio Ozorio da Mesquita e Castro, Successor, do Conselho d'ElRei, Cap. de Cavallos, Cap. Gen. nomeado de S. Paulo, e F. da C. R., teve B. leg.	Thomaz Aires Pereira de Castro, Sr. do Morg. do Souto e das quintas de Salgosa e Campelo, Lente de Leys, e F. da C. R.
				D. Luiza Caetana da Mesquita Moraes.
			.....	.....
				.....

Digitized by Google

Digitized by Google

Henrique Carlos Freire de Andrada Coutinho Bandeira, Successor, (menos da quinta do Sameiro, que se vendeo) Deputado da Companhia do Alto Douro, e F. da C. R. Casado com D. Maria José de Araujo, de quem teve Henrique Freire de Andrada Coutinho Bandeira, Tenente de Voluntarios Realistas do Porto, e F. da C. R. Herdeiro.	Antonio Matheus Freire de Andrada Bandeira Coutinho, Successor, Commendador das Ordens de Christo e da Torre e Espada, e F. da C. R.	Henrique Carlos Freire de Andrada Bandeira Coutinho, Successor, e pelo seu Casam. Sr. do Morg. de Oliveira do Douro, F. da C. R.	José Freire de Andrada Coutinho, Successor, e pelo seu Casam. S. da quinta do Sameiro, F. da C. R.	Agostinho de Andrada Freire, pelo seu Casam. Sr. do Morg. de Leomil, Gen. de Artilheria na guerra da Acclamação, e F. da C. R. D. Felicianna Josefa Coutinho. H.
		D. Jeronyma Luiza de Magalhães. H.	D. Thomazia Maria Bandeira de Magalhães. H.	Antonio Bandeira de Figueiredo, Sr. da quinta do Sameiro, (Solar de Bandeiras) em Besteiros Com da Ord. de Chr., F. da C. R., servio na guerra da Acclamação. D. Anna M.ª da Rocha de Leão.
			Luiz de Magalhães da Costa, Instituidor do Morgado de Oliveira do Douro, Arcediago da Sé do Porto, e Desembargador da Legacia, teve B. leg. em D. Joanna Maria de Tinners.	Antonio da Costa. D. Jeronyma de Magalhães. ....
	D. Thomazia Joaquina de Mendonça Cardoso Figueira de Azevedo.	Francisco José de Mendonça Figueira de Azevedo, Successor, e pelo seu Casam. Sr. da Casa de S. Cosmado, F. da C. R. D. Francisca Micaella de Castro. H.	Luiz Figueira de Mendonça, Successor, F. da C. R. D. Ventura Clara da Silva.	Francisco Figueira de Azevedo, Sr. da Casa de Angemil, F. da C. R. D. Luiza Margarida Ferreira Leitão. Manoel Cardoso Madeira. D. Maria da Silva.
			Luiz Cardoso de Menezes, Successor, e Cap. Mór de S. Cosmado. D. Elena Teixeira de Castro.	João Cardoso de Menezes, Sr. da Casa de São Cosmado, e Cap. Mór desta Villa. D. Antonia da Fonceca Sueiro, 2.ª mulher. Thomaz Teixeira de Castro, Cap. de Infanteria. D. Maria Correa da Mesquita.

Digitized by Google

Henrique VanZeller.	Francisco Ignacio VanZeller.	Arnaldo João VanZeller.	Arnaldo João VanZeller, Cav. da Ord. de Chr., passou a este Reino.	Luiz VanZeller, Cavalleiro Hollandez.
				Joanna Harles.
			D. Anna Francisca Henkell.	Pedro Henkell, passou a este Reino.
				D. Anna Maria Palmer.
		D. Anna Leonor Wettenhall.	Townsend Wettenhall, passou a este Reino.	Wettenhall, Cav. Inglez.
				Wettenhall, Senhora Ingleza.
			D. Anna Canner.	Raymundo Canner, Cav. Inglez, passou a este Reino.
				D. Suzana Baptista Theysson.
	D. Anna Adelaide de Almeida de Carvalhaes.	João de Sequeira de Almeida Carvalhaes, Successor	Antonio de Almeida Carvalhaes, Successor, e pelo seu Casam. Sr. do Morg. da Portella, Sarg. Mór de Inf., e Cav. da Ord. de Chr.	João de Queiroz Pimentel, Sr. da Casa da Estrada, em Penaguião.
				D. Izabel de Almeida Carvalhaes.
			D. Leonor Bernarda de Almeida Carvalhaes, sua Prima. H.	João de Sequeira de Almeida Carvalhaes, Sr. do Morg. da Portella em Sedicllos, Coron. de Caval., Cav. da Ord. de Chr., e F. da C. R.
				D. Bernarda de Moura.
		D. Josefa Candida de Basto Maia Pereira.	João de Basto Maya Pereira, Provedor da Comp. do Alto Douro e da da Paraiba do Norte, Cav. da Ord. de Christo.	João de Basto Maya.
				D. Josefa Francisca Pereira.
			D. Thereza Joaquina Barbosa.	Alexandre Fernandes Barbosa.
				D. Benta de Jesus.

Digitized by Google

Digitized by Google

	João Pereira de Menezes Soutomaior, Cav. da Ord. de S. Bento de Aviz, Cor. Command. do Corpo de Veteranos do Porto, e F. da C. R. Filho 2.°, 2.° marido.	Bento Rodrigo Pereira de Soutomaior e Menezes, Successor, e pelo seu Casamento, Sr. da Casa de Amodar, F. da C. R.	Antonio Affonso Pereira de Soutomaior e Menezes, Successor, e pelo seu Casam. Sr. das Casas de Eiras e Cabanellas, Cav. da Ord. de Christo.	Bento Pereira da Silva e Menezes, Sr. da Casa do Carvalhal, pelo seu Casam., e Tenente de Inf. D. Rosa Maria Thereza Pereira Soares. H.
			D. Clidonia Rosa de Magalhães e Silva. H.	Cosme Luiz de Campos, Sr. da Casa de Eiras, e pelo seu Casam. da de Cabanellas. D. Thereza Maria da Silva e Magalhães. H.
		D. Clara Rosa Benedicta de Barbosa. H.	José Nunes Pacheco, Sr. da Casa de Amolar.	Jorge Nunes Pacheco. D. Maria Pacheco.
D. Ignez ulia Caroso de Menezes. H.			D. Maria de Barbosa.	Bento Rodrigues da Costa, Sr. da quinta de Bairros, em Paço de Sousa. D. Maria de Barbosa.
	D. Maria do Carmo Cardoso. H.	Manoel Francisco Guimarães, Capitão dos Privilegiados de Malta.	Manoel Francisco Guimarães.	João Francisco. D. Maria Pereira.
			D. Joanna Cardoso.	Dionizio Fernandes. D. Antonia Cardoso.
		D. Angelica Maria dos Anjos Cardoso.	DomingosNogueira Cardoso.	Antonio Mendes Machado. D. Domingas Nogueira.
			D. Rosa Maria Clara.	Antonio da Cruz. D. Josefa da Conceição.

Digitized by Google

Digitized by Google

José de Vasconcellos Carneiro Corrêa Pinto, Successor.	Antonio de Vasconcellos CarneiroCorrêa Pinto, Successor.	José Soares da Motta, Successor, e pelo seu Casam. Sr. da quinta de Telhe.	Bento Soares da Motta, Successor.	Domingos Vieira Soares da Motta, Sr. da Casa da Quintãa, em Soalhães, e Licenciado em Direito. D. Antonia de Araujo e Vasconcellos.
			D. Catharina Carneiro de Magalhães.	Antonio Machado Carneiro, pelo seu Casam. Sr. da quinta das Barrellas em Unhão. D. Marianna Carneiro de Magalhães. H.
		D. Antonia Thereza de Noronha e Menezes. H.	João Monteiro Valente, Successor.	Domingos Monteiro, pelo seu Casam. Sr. da quinta de Telhe, em Soalhães. D. Pascoa Valente. H.
			D. Antonia Maria de Noronha e Menezes.	João Cabral de Azevedo, Sr. do Morg. de Oliveira, em Soalhães, e da Casa do Bairral. D. Anna de Noronha.
	D. Angelica de Magalhães e Menezes.	Antonio de Magalhães e Menezes, Successor, e pelo seu Casam. Sr. da Casa da Quintãa, F. da C. R.	João de Magalhães e Menezes, Successor, e F. da C. R.	Thomé de Magalhães e Menezes, Sr. da Casa da Torre, em Lixa, Com. na Ord. de Christo, e F. da C. R. D. Margarida da Costa, Senhora da quinta da Costa.
			D. Angelica Thereza de Abreu Barbosa e Brito.	Pedro de Abreu de Vasconcellos, Sr. da Casa de Patos. D. Simoa de Barbosa e Faria.
		D. Maria Thomazia Pinto da Mesquita e Magalhães. H.	José Antonio Pinto de Magalhães, Successor.	João de Magalhães Coelho, Sr. da Casa da Quintãa, em Santa-Cruz de Riba Tamega, Doutor Provedor em Lamego. D. Izabel Maria Pinto de Magalhães, sua Prima.
			D. Maria de São Gonçalo Pinto da Mesquita, sua Prima.	Antonio Pinto da Mesquita, Sr. da quinta de Villa Verde, em Riba Tamega, e pelo seu Casam. da de Fontoza, Cav. da Ord. de Chr. D. Angelica de Seixas Pinheiro. H.

Digitized by Google

Digitized by Google

		José Joaquim de Mendonça Machado e Araujo, Successor, Cap. Mór e Juiz dos Orfãos de Valladares, Cav. da Ord. de Chr., e F. da C. R	BentoManoel Machado de Araujo, Successor, Cap. Mór e Coronel de Milicias de Vallalares, Cav. da Ord. de Chr., e F. da C. R.	Manoel Machado de Araujo, Sr. da Casa da Mioza em Valladares, Gov. de Crasto Laboreiro, Cav. da Ord. de Chr., e F. da C. R.
	Bento Manoel de Mendonça Machado e Araujo, Successor, Cap Mór e Juiz dos Orfãos proprietario de Valladares, Cav. da Ord. de Chr., e F. da C. R.		D. Maria Cardoso de Menezes.	D. Franciscа Julianna de Mochica Ribadenera.
				Francisco José de Mendonça de Azevedo Figueira, Sr. da Casa de Angemil, e pelo seu Casam. da de S. Cosmado, Cap. Mór desta Villa, e F. da C. R.
		D. Maria Thereza da Rocha Cabral de Quadros, Açafata.	Ignaeio da Rocha Cabral de Quadros, Successor, Sellador Mór da Alfandega de Lisboa, Secretario da Junta da Bulla, Guardaroupa de ElRei D. Pedro 5.°, F. da C. R., 2.° marido. D Maria Anna Felis de Valois Moraes	D. Thereza Antonia Corrêa da Silva.
				Victorino da Rocha Cabral de Quadros, Sr. do Morg. da Carvalhosa, no termo de Vianna do Alemtejo, e F. da C. R.
D. Joaquina Candida de Mendonça Machado e Araujo. Herdeira.				Ignacio de Moraes, Corregedor de Penafiel.
				D. Maria Perpetua Constancia da Silva.
		Estevão de Queiroz Machado e Vasconcellos, Successor, Ten. Coronel de Inf., Encarregado do Governo de Melgaço, Cav. da Ord. de S. Bento de Aviz, e F. da C. R.	Manoel de Queiroz Pereira Peixoto e Sousa, Successor, Alferes de Inf. Reformado, e F. da C. R.	Luiz Antonio de Queiroz Pereira Peixoto e Sousa, Sr. do Morg. do Hospital, da Casa de Entreasvinhas, pelo seu Casam. da de Calvellos, Sarg. M. de Valladares, e Cav. da Ord. de Chr.
			D. Maria Joanna de Gusmão Vasconcellos Almeida e Gama, Herdeira dos Prazos da Casa dos Machados de Carapeços.	D. Rosa M.ª da Cunha e Silva. H.
	D. Francisca Ignacia de Queiroz Machado de Vasconcellos.			Luiz Antonio Pimenta de Barbosa da Gama e Castro, Sr. do Morg. de Quintella, em S. Lourenço de Cabrão, termo dos Arcos.
				D. Maria Josefa de Gusmão e Vasconcellos Machado de Miranda.
			D. Vicente Vereia Aguiar y Varella, Successor e Regedor Perpetuo da Cidade de Santiago de Galiza.	D. Pedro Vereia Aguiar Pacheco de Castro, Sr. da Casa da Torre Solar de Andeade, em Santiago, e Reg. Perp. desta Cidade, em Galiza.
		D. Joaquina Vereia Aguiar y Mosquera.		D. Maria Antonia Varella y Figueiroa y Lodeixos.
			D. Angela Rosa Mosquera y Torre.	D. Luiz Mosquera y Somosa, Donat. com Jurisdiç. do Couto de Villarinho, em Orence, Sr. do seu Morg. e Torre Solar, Padr. do Conv. de S. Bernardo de Oceira, em Galiza.
				D. Margarida de la Torre y Gil.

Digitized by Google

Digitized by Google

Luiz do Rego Barreto, do Concelho de El Rei, Ten. Gen. Reformado dos Reaes Exercitos, Commendador na Ord. de Chr., Gov. e Cap. General que foi de Pernambuco, e F. da C. R.	Antonio do Rego Barreto, Successor, Sarg. Mór de Inf., e Ajudante das Ordens do Governo do Minho, F. da C. R., teve B. leg.	Luiz do Rego Barreto, Successor, e F. da C. R.	Antonio do Rego Barreto, Sr. da Capella de Santo Antonio, em Vianna, e F. da C. R.
			D. Victoria da Gama, 1.ª mulher.
		D. Joanna Maciel.	Manoel Fernandes Lima.
			D. Antonia Fragozo.
	.....	.....	.....
			.....
		.....	.....
			.....
D. Maria Zeferina de Azevedo, 2.ª mulher.	Joaquim José de Azevedo, 1.º Visconde, e 1.º Barão de Roseco, do Conc. del Rei Com. das Ord. de Chr., Torre e Espada e Conceição; e no Brasil 1.º Marq. de Jundiahy, Com. das Ord. do Cruzeiro e da Roza, Porteiro Mór do Imperio, Alc. Mór de Santos e Sr. da Villa de Macahé.	Mathias Antonio de Azevedo.	Matheus Antonio de Azevedo.
			D. Filippa Joaquina.
		D. Maria Josefa de Oliveira.	João Carreira.
			D. Maria de Oliveira.
		Hirão Millard	Jacob Millard.
			Carlota Millard.
	A Viscondeça D. Maria Carlota Millard, Marqueza de Jundiahy.	Thereza Brown.	Jorge Jones.
			Margarida Brown.

Digitized by Google

Digitized by Google

Thomaz de Gouvêa Coutinho Pita, Successor.	Francisco de GouveaCoutinho, Successor.	Thomaz de Gouvea Coutinho, Successor.	José de Gouvea Coutinho, Successor.	José de Gouvea Coutinho, Sr. da Casa de Argaçoza, em Vianna.
				D. Ignez Quezado.
			D. Benta de Barbosa Pinto.	Maximo de Barbosa Pinto.
				D. Eugenia Felgueiras de Mattos.
		D. Rita Mathilde Pereira de Vasconcellos.	Manoel Pereira de Macedo, Governador da Colonia do Sacramento.	Francisco Pereira.
				D. Rita de Macedo.
			D. Maria de Vasconcellos.	João Pinto.
				D. Mathilde de Vasconcellos.
	D. Francisca Micaella Pita Bezerra de Alpoim.	Thomaz Pita Bezerra de Alpoim, Successor.	Diogo Pita Bezerra de Alpoim, Successor.	Simão Pita Ortigueira Barreto, Sr. da Casa da Torre de Darque.
				D. Catharina de Alpoim.
			D. Josefa Maria de Castro.	Diogo de Sousa e Castro.
				D. Margarida Antonia Brandão.
		D. Apolonia Maciel de Faria.	Sebastião Maciel de Faria.	Sebastião Gonçalves Maciel.
				D. Maria Rodrigues de Faria.
			D. Marianna Gonçalves Leitão.	Manoel Gonçalves Leitão.
				D. Angela Pita.

Digitized by Google

Digitized by Google

Simão Lobo de Sousa Machado. Herdeiro.	D. Umbelina Libania da Silva Sousa de Abreu. H.	Dionizio Manoel de Sousa Silva e Abreu, Successor, e Cadete de Inf. de Valença.	Constantino de Sousa Silva e Abreu, Successor, e Vereador da Camara de Braga, teve B. leg. em	Martinho da Silva de Abreu, Sr. da Casa de Paços, e Morg. de Cachopães, Concelho de Villachãa, e Vereador em Braga.
				D. Serafina Pereira de Miranda.
			Josefa de Almeida.	Manoel de Almeida.
				Domingas de Lima.
			Domingos da Costa Neves.	Bartholomeu Branco.
		D. Joanna Baptista da Costa Neves.		D. Paschoa das Neves.
			D. Thereza Micaella de Oliveira.	Antonio de Oliveira.
				D. Rosa de Oliveira.
	Rodrigo Lobo de Sousa Machado e Couros, pelo seu Casam. Sr. do Morg. de Cachopaens, Cap. do Regimento de Milicias de Barcellos, e Cav. da Ord. de Chr.	Rodrigo Lobo Machado de Couros, Cap. de Cavallaria, e Cav. da Ord. de Chr., teve B. leg. em	Simão Lobo de Sousa Machado Pereira, Successor, Cav. da Ord. de Chr., e Fam. do Santo Officio.	Pedro da Costa Pereira, Sr. da Casa de Santão, pelo seu Casam., Ver. em Guimarães, Cav. da Ord. de Christo, e Fam. do S. Officio. D. Maria Josefa de Sousa Lobo Machado. H.
			D. Emerencianna Thereza de Sá Soutomaior e Vasconcellos.	Antonio de Couros Carneiro, Sr. do Morg. de S. Bento e da Honra de Estromil, Cav. da Ord. de Chr. Brig. de Cav., F. da C. R. D. Maria Luiza de Sá Soutomaior.
		D. Clara Candida Rita da Silva.	Francisco Fernandes da Silva, Formado em Canones, Sargento Mór de Guimarães, e Cav. da Ord. de Christo.	Cosme Fernandes, Sr. da Casa do Requeixo, em S. Thomé de Travaços.
				D. Marianna Jesus da Costa.
			D. Joanna Baptista de Novaes, 1.ª mulher.	Thomaz Pereira.
				D. Maria Josefa de Novaes.

Digitized by Google

BRITISH
15 APR 90
MUSEUM

Digitized by Google

INDICE.

TERRAS; AGUIAR DE SOUSA.

Casas; de Urasiella.

Bernardo de Lemos Carvalho de Barbosa Barreto ..... *pag.* 1

AMARANTE.

De Alviada.

Luiz da Cunha Coutinho Machado de Mello 8

Da Castanheira.

Vasco Pereira Peixoto de Queiroz e Menezes 197

Da Feitoria.

Antonio Taveira de Carvalho Pinto de Menezes 4

Do Pinheiro.

Antonio de Queiroz Camanho e Lencastre (D) 6

Francisco Xavier Pessoa Gavido 7

De Santiago.

Antonio Cerqueira de Moura Coutinho e Magalhães 2

De Soutello.

Gaspar de Queiroz Botelho de Almeida e Vasconcellos 10

Ramo 2.°

Antonio Teixeira de Queiroz de Moraes Sarmento 3

De Tardinhada.

Francisco de Sousa de Magalhães e Menezes 5

ARCOS.

De Andorinha.

Antonio Caetano de Castro Pereira de Abreu 9

Da Cenra.

João de Sá Soutomaior 11

Da Granja.

Manoel José Pimenta de Barbosa 198

Do Requeixo.

Jacome da Rocha e Brito 12

Da Torre de Aguido.

Simão Antonio da Rocha e Brito 13

BARCA.

Do Castanheiro.

Francisco Eugenio de Noronha Faro e Menezes Lucena e Almeida (D) 19

De Fundevilla, Ramo 2.°

João Marcelino da Costa Araujo e Sousa Sá Brandão Freire 16

Dos Moraes.

Manoel Pereira de Castro Pimenta 20

De Moure.

Miguel de Azevedo Ataide e Menezes 21

De Oleiros.

João Antonio Malheiro Pereira Ferraz 15

De Pedregaes.

Francisco de Abreu Felgueira de Araujo e Azevedo 192

De Portella de São Prist.

Joaquim de Vasconcellos Azevedo Ataide e Menezes 18

De Quintella.

Joaquim Pimenta de Gusmão 17

Digitized by Google

Digitized by Google

Do Real.
Francisco de Abreu Felgueira Pereira Pinto 200
BARCELLOS.
De Alijó.
Antonio Barreto da Cunha e Alpoim da Silva 22
Dos Farias.
Balthazar de Faria Barreto 14
Dos Felgueiras.
Fernando de Sá Brandão de Mello Felgueiras de Menezes 23
De Ferveuça.
José de Vasconcellos Felgueira Gaio Pereira de Mello 29
Da Granja.
Paulo de Beça de Sousa e Menezes 30
De Lançoes.
José Soares de Brito Sá e Lançoes 202
De Mattos.
Antonio de Mattos de Faria Barbosa 201
Dos Mendanhas.
Manoel de Mendanha Cirne Arriscado de Lacerda 22
Do Paço d'Ayró.
José de Magalhães e Menezes de Villasboas e Sampaio 28
Do Pinheiro.
João Pinheiro 26
De São Francisco.
José da Costa de Mendanha Vasconcellos Benavides 27
Dos Silvas.
João de Barbosa de Faria Costa Machado 24
Da Torre do Corutello.
João Jacome do Lago da Silva Gaio Moscoso 25
Da Torre Velha.
Manoel José da Costa Felgueira Gaio 31
BASTO.
De Arnoia.
Francisco Lopes Picado Coutinho da Cunha Vilhena e Sousa 34
Do Arrebalde.
Custodio Leite Pereira Falcão e Andrada 208
Das Baloutas.
Manoel Machado de Abreu Sousa Bacellar 214
Do Cabo.
Francisco Xavier Teixeira de Barros e Macedo 210
Da Capella de Veade.
João Teixeira de Carvalho Brandão da Rocha Cunha Coutinho 39
Do Casal.
José Pinto de Gundar e Motta 211
Da Cruz.
Domingos de Barros Teixeira da Motta 209
Da Deveza.
Antonio Mendes Leite de Magalhães e Vasconcellos 204
Da Portella.
Bernardo Teixeira de Abreu Barros Falcão 206
Do Prado.
José Pinto da Mesquita de Queiroz e Lemos 212
Do Reguengo.
Gervasio Leite de Azevedo 35
Da Ribeira.
Manoel Machado de Azevedo Freire de Andrada 213

Digitized by Google

Digitized by Google

De Santo Antoninho.
Antonio Manoel de Meirelles Leite Pereira 203
De Souto.
Justinianno de Abreu Araujo e Azevedo..... 40
Da Tojeira.
Lourenço Pereira..... 38
Do Telhado.
Francisco Leite Lobo..... 36
Do Telhó.
Francisco de Moura Coutinho Pereira de Vasconcellos..... 37
Da Torre.
Antonio Pinto da Cunha Sousa e Moreira..... 205
De Valdesculca.
Bernardo Teixeira Coutinho Alves de Carvalho 207
De Valle de Bouro.
Bernardo Cabral de Azevedo Noronha e Menezes 33
BAYÃO.
De Campello.
Antonio Ferreira Cabral Paes do Amaral..... 215
BEMVIVER.
Do Ribeiro.
Luiz Maria Vieira de Mello Macedo 41
BRAGA.
De Alem.
Joaquim Antonio Teixeira Coelho de Mello 62
De Aranhas.
José Maria de Azevedo e Araujo da Gama..... 68
Do Assento.
Antonio Bernardo de Sá Soutomaior..... 216
Do Avellar (Carvalheiras).
Anna José Jacome de Sousa (D) 45
De Barbosas. Ramo 2.°
Manoel Jgnacio de Barbosa 64
Do Barrio (Campo da Vinha).
Agostinho da Cunha Soutomaior de Teive Dosguimardes..... 42
Da Barroza.
Francisca Barbara de Almada Barros de Oliveira (D)..... 50
Do Barrozão (Tanque).
Antonio de Vasconcellos Leite Pereira de Abreu de Lima Abraldes Oca e Novaes.. 46
De Bretiandos (Biscainhos).
Joanna Pereira da Silva de Sousa e Menezes (D) 54
De Cabanas.
Alvaro Peixoto Barbosa de Vasconcellos Leite Branddo 61
De Cedofeita.
Balthasar de Sá de Menezes..... 47
Dos Costas (Traz da Sé).
Antonio de Vasconcellos da Costa e Brito..... 44
Dos Cunhas da Travessa.
Manoel da Cunha Guedes de Brito 58
De Cunha Reys (Campo das Ortas).
Joaquim Jeronymo da Cunha Reys da Motta Godinho..... 219
De Gandarella.
Manoel de Magalhães de Araujo Pimentel..... 65
De Gondomil.
Jodo Maria de Sousa e Almada..... 55

Digitized by Google

Digitized by Google

Das Lages.
Maria Rita da Cunha Soutomaior e Mendonça (D)..... 66
De Lamosa.
Domingos Manoel de Mello Marinho Freire Barata..... 48
De Marinhos.
José Antonio de Paiva Brandão..... 57
De Marrancos (Sr. de Azevedo).
Francisco Lopes de Azevedo Velho da Fonseca Barbosa..... 51
Das Ortas.
Antonio de Faria Machado..... 43
Das Ortas Ramo 2.°
Antonio de Faria Machado..... 217
De Paços.
Thomaz de Araujo Vasconcellos Pereira Leite de Sousa e Alvim..... 67
De Pereira.
José Julio de Magalhães Azevedo e Vasconcellos Sousa e Alvim..... 220
Da Pousada.
Francisco Xavier de Alpoim da Silva e Castro..... 52
Da Roda
Antonio Luiz da Costa Pereira de Vilhena Coutinho..... 218
De Semelhe (Rua do Souto).
João Pereira do Lago..... 56
De Sinde.
José Gabriel de Araujo e Vasconcellos..... 60
De Teive.
José da Cunha de Soutomaior..... 59
Da Torre do Real.
Estevão Falcão Cotta..... 49
Da Torre de Villa Verde.
Manoel de Abreu de Lima Sousa e Alvim..... 63
De Valle de Flores (Enfias).
Jacome Borges Pereira Abreu Brito Brandão..... 53
CAMINHA.
Alvaraçães.
Braz Pita Leite Bacellar de Castro e Menezes..... 69
CANAVEZES.
Da Quintãa.
Antonio de Vasconcellos Mourão..... 70
GOUVEA DO TAMEGA.
Do Cabo.
João Pereira de Vasconcellos..... 73
GUIMARÃES.
Da Arrochella.
Nicoláo de Arrochella Vieira de Almeida Sodré..... 88
Da Avelleira.
Vicente Pimenta de Lemos Sousa e Menezes..... 91
Da Azenha (Rua de Naens)
Maria Antonia de Almada Pinheiro Leite Machado de Miranda (D)..... 86
Da Caldeiroa.
João Pereira Lobo de Arrochella Machado e Couros de Vasconcellos..... 221
Da Carvalheda.
João Soares Coelho de Barros e Vasconcellos..... 79
Da Casa Nova.
Manoel de Freitas do Amaral Castellobranco..... 85
Do Covilhão.
José do Amaral Castellobranco e Noronha..... 81

Digitized by Google

Digitized by Google

De Nespereira.
Maria do Carmo Cardoso de Menezes (D)..... 77
De Paçó.
João José Manoel Pinto da Cunha Silveira e Êça 83
Do Paço de Pombeiro.
João de Mello Pereira de Sampaio..... 84
De Pindella.
João Pinheiro 89
De Pousada.
Maria Leonor Peixoto de Sousa de Carvalho e Menezes (D) 87
Do Salvador (Rua do Canno).
Gaspar Leite de Azevedo Araujo Vieira Carvalhaes e Valle..... 78
De Santão.
Rodrigo Lobo de Sousa Machado de Couros e Soutomaior 90
De Simães.
José Pinto de Macedo Coelho..... 80
De Torrados.
Anna de Faria (D)..... 76
De Tresmonde.
Jeronymo Vaz Vieira de Mello e Aleim..... 82
IDAENS.
De Robalde.
Christovão de Almeida Soares de Barros Gavião..... 75
LANHOSO.
De Geraz.
João da Maia Machado e Vasconcellos..... 93
LARIM.
De Fundevilla.
Miguel Maria de Mello Pereira Pinto de Azevedo Coutinho Telles de Loureiro .. 222
LIXA.
De Nogueira.
Manoel Leite de Bragança Teixeira Corrêa e Mello 223
Da Torre.
Maria José de Magalhães e Menezes (D)..... 72
MELGAÇO.
Da Cordeira.
José Corrêa Pimenta Feijó da Gama Castro e Lira..... 224
Do Fecho.
Agostinho de Castro Bolhão y Figueiroa (D) 94
De Galvão.
Diogo de Costro Sousa e Menezes Sarmento y Puga..... 96
Do Pombal.
Antonio de Sousa e Castro de Moraes Sarmento..... 95
MONÇÃO.
Da Berjoeira.
Simão Pereira Velho de Moscoso 225
De Sende.
Manoel Pereira Caldas da Cunha Soutomaior 97
PAIVA.
De Boavista.
Bernardo José Pinto de Miranda Montenegro..... 98
PENAFIEL.
De Cabanellas.
Rodrigo Pereira de Menezes Soutomaior..... 102
Do Fofo, Ramo 2.°
João Huet Bacellar Guedes Pinto de Soutomaior 227

Digitized by Google

Digitized by Google

De Gondra.
Antonio Teixeira Coelho 226
Do Largo da Senhora da Ajuda.
Antonio Pereira do Lago e Sequeira 99
De Macedos Ramo 2.°
Miguel Carlos de Macedo Soutomaior e Castro Muitonobre (D) 101
De Santo Izidoro.
Custodio José Pinto de Queiroz Castro e Almeida 100
De Villacova.
Victorino Monteiro de Vasconcellos de Magalhães Mourão 228
POMBEIRO.
Do Outeiro.
Antonio de Sousa de Magalhães 122
PONTE DE LIMA.
De Araujos.
Pedro Caetano da Gama Araujo e Azevedo 119
Do Arrabalde.
Maria José de Aurora de Sá Coutinho (D) 116
Do Barreiro.
Gaspar de Queiroz Pereira Peixoto Sarmento Ferraz 112
De Caniçello.
Francisco de Abreu Bezerra do Rego e Lima 107
Da Carcaveira.
Sebastianna Maria de Menezes de Barros de Barbosa de Abreu de Lima (D) ... 120
De Cartemil.
Gaspar Malheiro Pereira de Sousa e Menezes Guedes de Soutomaior 111
Dos Casaes.
Marianna de Sousa e Menezes (D) 117
De Crasto.
João Malheiro Pereira de Castro e Lira 114
Da Feitosa.
Luiz de Sousa Pereira Marinho Barreto de Lima de Antas 230
De Gandra.
Francisco de Abreu de Lima Pereira Malheiro 104
Da Garrida.
Antonio de Mello da Gama 105
De Matobom.
Nicolão Calheiros de Magalhães Barreto 118
Do Outeiro.
Gaspar de Abreu de Lima Pinto Cardoso 110
Do Paço de Calheiros.
Francisco Lopes Calheiros de Menezes e Benavides 109
Dos Perestrellos.
José Perestrello Marinho de Araujo e Vasconcellos 115
De Pomarchão.
Ventura Malheiro Reymão Marinho Lobato Lobo 121
De Sá.
Antonio de Araujo e Azevedo 229
De São Martinho.
Antonio de Sá Soutomaior 106
Dos Tinocos.
Antonio de Sá Tinoco Pereira de Lima 103
Da Torre da Passagem.
João Luiz Pereira de Azevedo de Vasconcellos Araujo e Gama 113
De Victorinho das Donas.
Francisco Antonio de Abreu Coutinho 108

Digitized by Google

Digitized by Google

PONTE DO PORTO.
Das Patas.
Narciso de Vasconcellos Brito e Rocha de Barbosa Abreu Soares 126
De Perozello.
Maria Delfina Coelho de Araujo de Abreu de Lima e Vasconcellos (D)..... 124
Da Pouzada.
José de Macedo Portugal Cifuentes Lozada..... 123
Da Torre de Refoios.
Francisca Fortunata Malheiro de Araujo (D) 125
PONTE DO PRADO.
De S. Bento.
João Feyo de Magalhães Coutinho..... 127
PORTELLA DO PRADO.
Do Ferreiro do Couto.
José Joaquim da Costa Lobo da Mesquita Gavido..... 128
PORTO.
Das Agoas Ferreas.
João de Mello e Sousa da Cunha Soutomaior..... 140
De Aldão.
Agostinho Aldão de Moraes Pimentel..... 129
De Ataens.
Lourenço Hamem Carneiro Pereira de Vasconcellos..... 148
Da Avelleda (Batalha).
Manoel Guedes da Silva da Fonseca Meirelles de Carvalho..... 149
De Bandeira (Traz da Sé).
Henrique Freire de Andrada Coutinho Bandeira..... 838
De Barbeita (Fontainhas).
José Pedro de Mello e Napoles..... 147
De Cabanellas, Ramo 2.º (Rua do Rosario).
Ignez Julia Cardoso de Menezes (D)..... 235
De Campobello (S. João Novo).
Alvaro Leite Pereira de Mello..... 131
De Fanzeres.
Joaquim de Araujo Rangel Pamplona e Castro..... 142
De Guminhães (Poço das Patas).
Francisco Diogo de Sousa Cirne Madurcira Alcoforado..... 137
De Kopcke (Villar).
Nicoláo Kopcke..... 151
De Mellos Corrêas (Rua das Flores).
Diogo Corrêa de Sá e Mello Tenreiro de Amorim Pereira (D)..... 134
De Mellos Corrêas, Ramo 2.º (Ferraria de Cima).
Antonio de Mello Corrêa..... 132
De Mogofores (Rua Chã).
José de Mello Peizoto Coelho..... 146
Dos Pachecos (Belmonte).
João Pacheco..... 141
Do Paço de Sousa (Rua Formosa).
Diogo Leite Pereira de Mello Sousa Teixeira Alcoforado..... 135
Do Pilar (A' Victoria).
José Cardoso de Carvalho da Fonseca e Vasconcellos..... 144
Da Prelada.
Manoel de Noronha e Menezes da Mesquita e Mello (D)..... 150
De Ramalde (A's Taipas).
Henrique da Silva da Fonseca da Cereeira Leite..... 138
De Ramalde, Ramo 2.º
Damião Pereira da Silva de Sousa e Menezes..... 133

Digitized by Google

Digitized by Google

Da Silva (Corpo da Guarda).
Francisca de Lencastre de Sousa da Silva Rebello Alcoforado (D) 136
Do Souto (da Fabrica).
Domingos Luiz da Silva Souto e Freitas 232
Das Taipas (Carregal).
Alvaro Ferreira Carneiro de Vasconcellos Teixeira Lobo 130
De Vandoma (Traz da Sé).
José Guedes de Noronha e Mello Leme Sernache Rebello 145
De VanZeller; do Patim.
Henrique VanZeller 234
Da Reboleira.
Arnaldo VanZeller 231
Da Rua Nova dos Inglezes.
Roberto VanZeller 153
Da Rua de São Francisco.
Joaquim VanZeller 143
Do Villar.
Ricardo VanZeller 152
Das Virtudes.
João de Azevedo Pinto de Meirelles 139
PORTO CARREIRO.
Senhor de Porto Carreiro.
Rodrigo Monteiro Corrêa de Vasconcellos Guedes Mourão 154
POVOA.
Dos Velosos.
Silverio Lopes Veloso de Attaide Araujo e Silva 155
REGALADOS.
De Moure.
Manoel de Sousa de Menezes Jacome Pereira Gaio 156
RUBIAENS.
Da Costa.
Anna Adelaide Brandão de Castro e Cea (D) 157
SANTA CRUZ DE RIBA TAMEGA.
De Carapeços.
Sebastião de Magalhães e Menezes 74
De Villa Verde.
Francisco de Sousa Pinto da Mesquita e Magalhães 71
S. JOÃO DE REI.
Da Tapada.
Rodrigo de Azevedo Sá Coutinho (D) 92
SOALHÃES.
Da Quintda.
José de Vasconcellos Carneiro Corrêa Pinto 236
VALLADARES.
Do Hospital.
Joaquim de Queiroz Machado de Vasconcellos 158
Da Miosa.
Joaquina Candida de Mendonça Machado e Araujo (D) 237
VALENÇA.
De Castros.
Gaspar Pereira de Castro 161
De Santa Luzia.
Tristão de Araujo de Azevedo de Abreu Bacellar 162
De Silva.
Caetano Teixeira Coelho de Castro Bacellar 160

Digitized by Google

Digitized by Google

De Valle de Bouro.
Senhorinha da Conceição Machado Freire de Andrada de Sousa e Brito (D) 159
VIANNA.
Do Ameal.
Leonel de Abreu de Lima 178
De Anha.
José de Agorreta Pereira de Miranda Veloso 176
De Argaçosa.
Thomaz de Gouvea Coutinho Pita 239
De Bezerras.
Manoel José Calheiros Bezerra 180
Da Carreira.
Alvaro Gomes de Abreu de Lima Alpoim e Silva 164
Do Castello de Neiva.
Domingos de Barbosa da Cunha Soutomaior 169
Da Fonte das Gatas.
Maria Carlota Coelho de Castro Villasboas de Couros Carneiro (D) 181
De Forjaens.
Francisco Ferros Ponce de Leão 171
De Gandra.
Agostinho de Magalhães Pereira de Castro 163
Do Hospital Velho.
Antonio da Rocha Alpoim Pereira Malheiro 165
De Lanhellas.
Antonio de Sá Pinto Abreu Soutomaior 167
De Lanhellas, Ramo 2.º
Camillo Antonio de Sá Pinto Abreu Soutomaior 168
Dos Lobos.
Antonio Pereira da Cunha e Castro 166
De Pedroso.
Felis de Andrada do Porto Pedroso 170
De Regos.
Luiz do Rego Barreto 238
De Santa Martha.
José Pinto de Araujo Corrêa 177
De Santo Antonio.
João de Mello do Rego Barreto 173
De São Roque.
José Pereira da Silva Bezerra de Barbosa 174
De Torrados.
Emilia Augusta da Cunha Pereira de Castro (D) 175
De Velinho.
Manoel Antonio da Cunha Soutomaior Rebello Malheiro 179
De Werneck.
Gaspar Werneck Ribeiro 172
VIEIRA.
Do Telhado.
Manoel Joaquim Teixeira da Cunha Vieira da Silva 182
Vieira (Sr. de Felgueiras e de)
Pedro Maria Peixoto Coelho Pinto da Fonseca Pereira da Silva Hancourt de Sousa Padilha 183
VILLA BOA DE QUIRES.
De Villaboa de Quires.
Antonio de Vasconcellos de Carvalho de Menezes e Albuquerque 184

Digitized by Google

Digitized by Google

VILLACHÃA.

De Cachopaens.

Simão Lobo de Sousa Machado 240

Da Fraga.

Manoel Lobo da Mesquita Gavião Barreto 186
Da Loureira.
Antonio de Araujo e Azevedo Mello e Vasconcellos 185

VILLA DO CONDE.

De Burgaens.

José Carneiro Pizarro 189

Da Cenra.

Braz Manoel Carneiro de Figueiredo 188

Da Madre de Deos.

Maria Christina Pereira da Rocha (D) 191

De S. Bento.

Maria Clementina Carneiro de Sá Bezerra Pereira Ferraz (D) 192

De S. Sebastião.

Antonio Pereira Carneiro Rangel de Soutomaior de Vilhena Coutinho 187

De S. Sebastião, Ramo 2.°

Luiz Ignacio Pereira Coutinho de Vilhena 190

UNHÃO.

De Bouça.

Antonio Cabral de Noronha e Menezes 193

De Nogueira.

José Pinto Carneiro de Figueiredo e Sampaio 194

De Rande.

Marianna Barbosa de Mendonça (D) 195

FIM.

Digitized by Google

Digitized by Google

TABELLA DE ERRATAS.

Pag.	*Col.*	*Linhas.*	*Erratas.*	*Emendas e Reparos.*
			Na Epigrafe: Comões	Camões
VI		7	Alvará	Alvarás
VI		10	descendersm	descenderem
VI		16	pelavra	palavra
VIII		25	veraddeiro	verdadeiro
7	5	29	Balthazar	Belchior — Sr. da Casa de Canavezes, e não da Albergaria
12	5	7	Cosra	Costa
13	5	28	João	Bernardo
14	4	23	Medello	Medella
„	5	27		
15	4	6	F. da C. R.	F. da C. R. Filho 2.°
20	2	14	Successor	Successor, e Com. das Ord. de Christo e de N. S. da Conceição.
22	2	5	Successer	Successor
„	3	19	José	João
23	2	8	Jozefa	José
25	5	31	Fiolhe	Feolhe
31	5	27	Nebo	Neto
37	3	13	Candida	Claudia
„	5	1	Paulo	Pedro
„	„	13	Murellos	Meirelles
„	„	37	1.ª mulher	1.ª mulher. H.
41	1	1	Luiz Maria Vieira de Mello Macedo	Accrescente-se; que morrêo deixando filhos de sua mulher, D. Jeronyma de Magalhães, filha de José Teixeira Coelho, Cap. Mór de Unhão
45	1	1	D. Anna José	Note-se — que já não he H. por ter Irmão Francisco Jacome
„	5	16	Cartemel	Cartemil
47	2	1	Balthazar de Sá	Hé morto sem geração
49	5	24	Alfeizarão	Alfeizerão
„	„	38	Sá	La
„	„	39	Tordosia	Tordoya
52	4	31	Garcia	Gracia
56	4	8	Cnrneiro	Carneiro
57	4	8	Costodio	Custodio
64	5	6	Sr.	8.° Sr.
65	5	41	F. da C. R.	F. da C. R., Filho 2.°
67	1	5	Manoel	Miguel
69	3	15	Metella	Medella
„	4	30		
„	5	37		
76	5	10	D. Benta Aranha	D. Benta Aranha. H.
78	5	32	Conde	2.° Conde
82	4	24	M. F.	M. F., e Filho 2.°

Digitized by Google

Pag.	Col.	Linhas.	Erratas.	Emendas e reparos.
85	3	9	Menezas	Menezes
86	2	1	Ignacio Leite	Advirta-se — que o Solar de São Clemente de Sande, foi vendido.
89	2	1	Ventura	Vicente
,,	5	2	Pindello	Pindella
97	4	8	Maranhão	Maranhão, e F. da C. R.
,,	,,	17	Roso	Roza
100	5	2	Capitão	Alferes
102	3	8	Amoral	Amolar
108	5	8	Arrebalde	Arrabalde
,,	,,	25	Balthazar	Belchior
109	4	5	Boriz	Roriz
,,	,,	22	de Barros	de Barros. H.
112	5	21	Pernambuco	Pernambuco, e F. da C. R.
116	5	2	Arrebalde	Arrabalde
125	4	13	y	e
132	1	1	Antonio de Mello	Morrêo e he seu irmão immediato José Corrêa de Mello.
134	1	1	D. Diogo Corrêa	Casou com D. Maria Henriqueta Manoel de Vilhena Saldanha e Oliveira, filha de D. Maria Leonor Manoel de Vilhena, e de José Sebastião de Saldanha Oliveira e Daun, Senhores de Pancas.
137	5	23	Ax	Auxiliares
138	3	14	O	Ordem
,,	4	19	Siva	Silva
,,	,,	22	Alfeizarão	Alfeizerão
,,	5	20		
139	4	14	Bomviver	Bemviver
141	5	1	Perreira	Pereira
145	4	13	Tio	Tio, e M. F.
,,	5	4	Larns	Larne
147	2	1	Luiz Pereira	Sr. dos Morg. de Jardim e Moure
,,	3	7	Marta	Martha
149	1	1	Manoel Guedes	He casado com a Condeça de Pangim
150	4	38	Ratianes	Rateães
156	5	3	Guilhadues	Guilhadezes
157	2	2	Adelaida	Adelaide
,,	4	20	Romaringuens	Romaringães
165	4	6	Christo	Christe
,,	5	6		
177	2	15	19	22
,,	5	13	Requeixo	Requeixo, e Cav. da C. R.
183	2	1	Francisco Peixoto	He Coronel de hum dos Regimentos de Ordenanças da Corte
191	2	1	Bento Pereira	F. da C. R.
200	5	33	F. da C. R.	F. da C. R., Filho 2.º
208	2	8	Arrebalde	Arrabalde
,,	5	18		
232	3	18	D. Caetana	Foi dotada com a quinta da Ermida
235	3	8	Amodar	Amolar,

Digitized by Google

ADVERTENCIAS.

A PEZAR de grande cuidado apparece este Volume com bastantes erros: o leitor consultará as erratas, e mesmo para algumas alterações.

As arvores, que não chegárão a tempo de se publicarem nesta primeira parte, irão no fim da segunda.

Ahi tambem reimprimirei as que se acharem menos exactas, mandando-se-me os esclarecimentos precisos para este fim.

Tanto estas noticias, como quaesquer outras memorias, que se me enviem relativas á minha Obra, ou ao Diccionario Historico Genealogico, de que sou collaborador, ser-me-hão remettidas francas de porte (pela razão a todos obvia) a Lisboa, Largo do Corpo Santo N.° 11, 4.° andar.

A Obra dos Costados contará 4 Volumes — O 1.° já publicado das Casas Titulares sahirá novamente á luz augmentado com as dos mesmos, que nelle faltárão, e com as das Familias nobres da Estremadura. — O 2.° dividido em duas partes; a saber: a 2.ª das de Tras os Montes que se acha na Imprensa, e a 1.ª das do Minho, que apresentamos ao Publico. — O 3.° das da Beira, Além-téjo e Algarves. — E o 4.° das dos Dominios Ultramarinos.

Subscreve-se para a Obra em geral por 8$000 réis; e para cada hum dos Volumes separados por 2$200 réis, tudo em metal, (vendendo-se avulsamente pelo que me convier) em Lisboa em casa de C. A. de Lemos, Rua dos Ourives do Ouro N.° 112, e de Carvalho ao Chiado; no Porto na de Costa e Paiva, Rua dos Mercadores; em Braga na de M. J. Alves Vicente, Rua do Caramachão debaixo N.°s 20, 21, e 22; em Lamego na de F. J. da Cunha, defronte do Convento de S. Francisco; em Coimbra na de Francisco Manoel Rodrigues; e em Evora na de Francisco Alipio, Rua da Ancha, N.° 66.

Digitized by Google

Digitized by Google

Digitized by Google

Digitized by Google

Digitized by Google

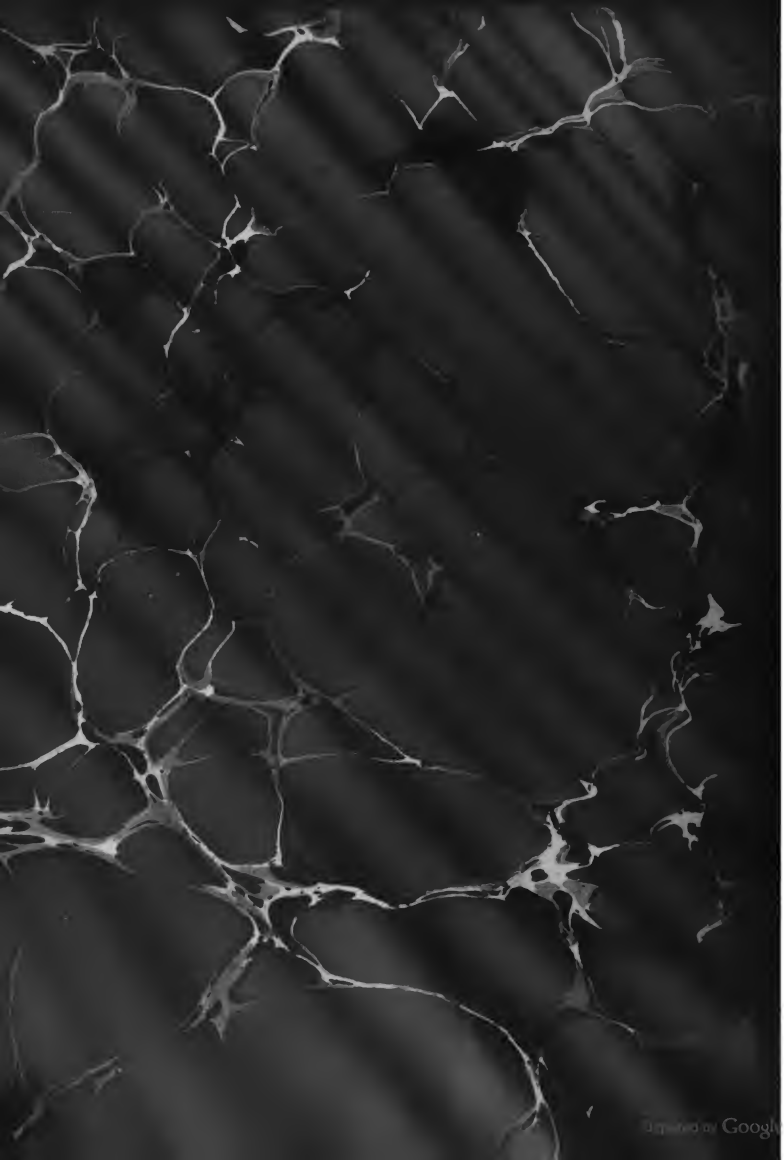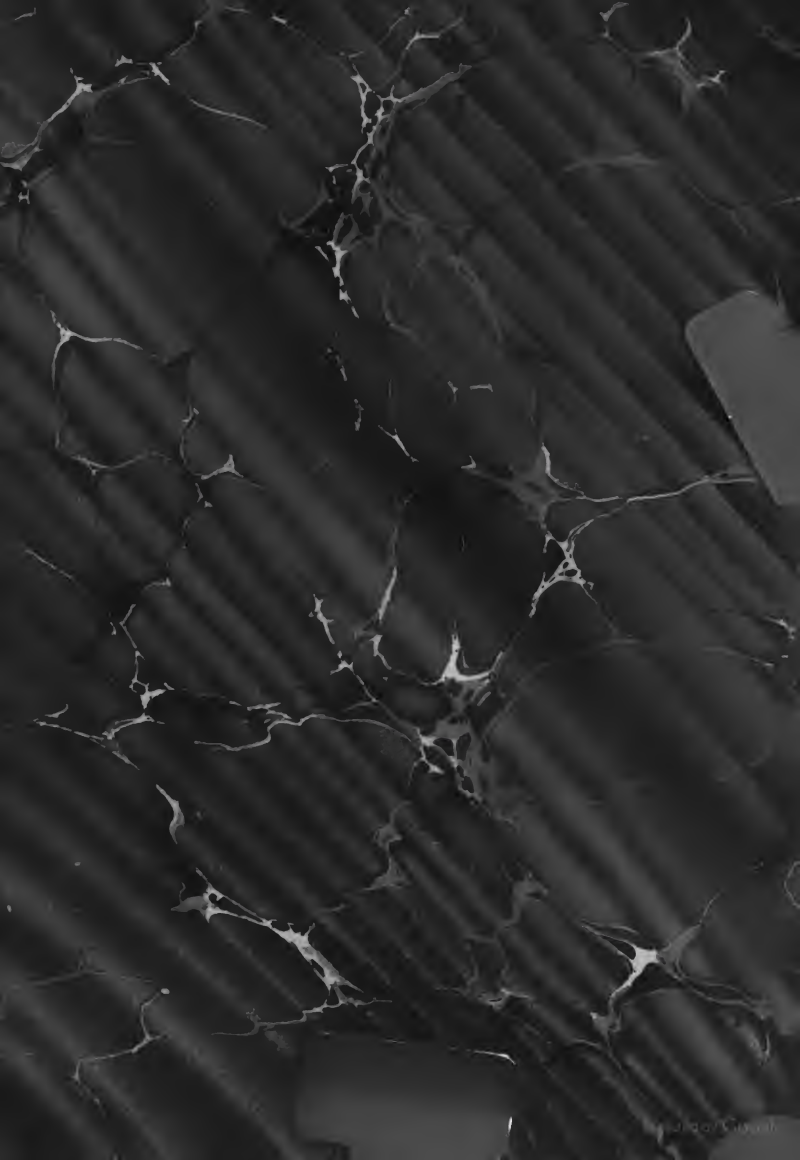
Digitized by Google